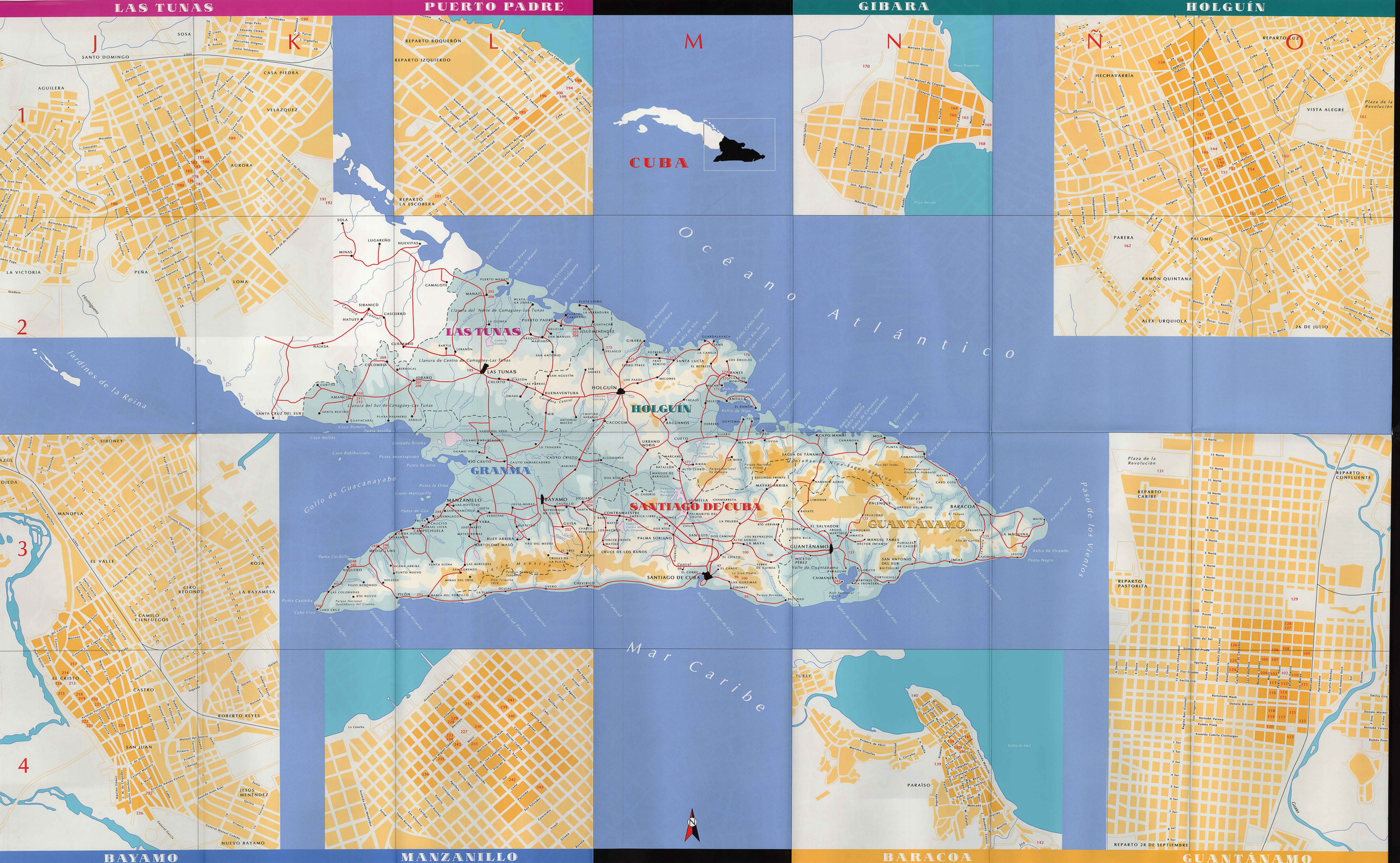

ORIENTE CUBA

SANTIAGO DE CUBA GUANTÁNAMO HOLGUÍN LAS TUNAS GRANMA

PLANO GUÍA DE ARQUITECTURA / AN ARCHITECTURAL GUIDE. GENERAL PLAN

ORIENTE DE CUBA

SANTIAGO DE CUBA

SANTIAGO DE CUBA

CENTRO HISTÓRICO

1 PARQUE CARLOS MANUEL DE CÉSPEDES / Carlos Manuel de Céspedes Park (C3)
2 PALACIO DE GOBIERNO MUNICIPAL / Palace of the Municipal Government (C3)
3 CLUB SAN CARLOS / San Carlos Club (C3)
4 HOTEL CASA GRANDA (C3)
5 SANTA BASÍLICA METROPOLITANA. IGLESIA CATEDRAL / Metropolitan Cathedral (C3)
6 CASA DE DIEGO VELÁZQUEZ / House of Diego Velázquez (C3)
7 BANCO NACIONAL DE CUBA / National Bank of Cuba (C3)
8 COLEGIO HERMANOS LA SALLE / Hermanos La Salle School (C3)
9 COLEGIO SEMINARIO SAN BASILIO MAGNO / College of St Basil the Great (C3)
10 BALCÓN DE VELÁZQUEZ / Velázquez's Balcony (C3)
11 REAL CÁRCEL. VIVAC / Royal Bivouac Prison (C3)
12 BANCO NACIONAL DE CUBA / National Bank of Cuba (C3)
13 EDIFICIO SERRANO / Serrano Building (C3)
14 IGLESIA DE NUESTRA SEÑORA DEL CARMEN / Church of Our Lady of the Walled Garden (C3)
15 HOTEL IMPERIAL (C3)
16 PARQUE DEL AJEDREZ / The Chessboard Park (C3)
17 CINE CUBA / Cuba Cinema (C3)
18 ESCUELA SUPERIOR DE COMERCIO / Santiago de Cuba Business School (C3)
19 PALACIO DE GOBIERNO PROVINCIAL / Palace of the Provincial Government (C3)
20 MUSEO EMILIO BACARDÍ MOREAU / Emilio Bacardí Moreau Museum (C3)
21 CASA DE LA FAMILIA ZAYAS / Residence of the Zayas Family (C3)
22 CENTRO SOCIAL DE LA COLONIA ESPAÑOLA / Social Centre of the Spanish Community (A7)
23 CASA NATAL DE JOSÉ MARÍA HEREDIA / Birthplace of José María Heredia (C3)
24 CASA DE RAFAEL SALCEDO DE LAS CUEVAS / Residence of Rafael Salcedo de las Cuevas (C3)
25 CASA DE LA FAMILIA NORMA / Residence of the Norma Family (C3)
26 CASA DEL LICENCIADO ANTONIO BRAVO CORREOSO / Residence of the Learned Antonio Bravo Correoso (C3)
27 CASA DE LA FAMILIA SCHUEG / Residence of the Schueg Family (C3)
28 CASA DE LA FAMILIA GÓMEZ VILLASANA / Residence of the Gómez Villasana Family (C3)
29 IGLESIA DE SANTA LUCÍA / Church of St Lucy (C3)
30 CASA DE LA FAMILIA DE LA TORRE / Residence of the De La Torre Family (C3)
31 CASA DE LOS HERMANOS TEJADA / Residence of the Tejada Brothers (C3)
32 PARQUE AGUILERA. PLAZA DOLORES / Aguilera Park. Dolores Square (D3)
33 ESTABLECIMIENTO DE MARIANO COCA / Mariano Coca Establishment (D3)
34 IGLESIA DE DOLORES / Church of Dolores (D3)
35 COLEGIO DE DOLORES / Dolores School (D3)
36 CASA DE LA FAMILIA KINDELÁN / Residence of the Kindelán Family (D3)
37 CASA DE BENEFICENCIA / Charity Institution (D4)
38 HOSPITAL DE LA CARIDAD / La Caridad Hospital (C3)
39 MUSEO DE LA LUCHA CLANDESTINA / Museum Dedicated to the Clandestine Struggle (C3)
40 PASEO DE LA ALAMEDA MICHAELSEN / Promenade of the Alameda Michaelsen (C3)
41 RELOJ DE LA ALAMEDA / Alameda Clock-Tower (C3)
42 EDIFICIO DE LA ADUANA / Customs Building (C3)
43 DEPENDENCIAS DE LA CIA. RON BACARDÍ / Bacardí Rum Company (C3)
44 ESTACIÓN FERROVIARIA «GENERAL DE DIVISIÓN SENÉN CASAS REGUEIRO» / Railway Station "General de División Senén Casas Regueiro" (C3)
45 CAFETERÍA LAS PIRÁMIDES / Las Pirámides Cafeteria (C3)
46 CASA NATAL DE ANTONIO MACEO / Birthplace of Antonio Maceo (C3)
47 IGLESIA DE SANTO TOMÁS / Church of St Thomas (C3)
48 CASA DE LA FAMILIA ALOMÁ / Residence of the Alomá Family (C3)
49 IGLESIA Y CONVENTO DE SAN FRANCISCO / Church and Monastery of St Francis (C3)
50 CASA DE LA FAMILIA NOTO / Residence of the Noto Family (C3)
51 VIVIENDAS DE SAN JERÓNIMO / St Jerome Housing Complex (C3)
52 IGLESIA DE LA SANTÍSIMA TRINIDAD / Church of the Holy Trinity (C3)
53 ESCUELA NORMAL / Teacher-Training College (D3)
54 PARQUE ABEL SANTAMARÍA / Abel Santamaría Park (D3)
55 CUARTEL MONCADA / Moncada Barracks (D3)
56 PALACIO DE JUSTICIA / Law Courts (D3)
57 CLÍNICA LOS ÁNGELES / Los Angeles Clinic (D3)
58 PARQUE DE LA LIBERTAD. PLAZA DE MARTE / Park of Liberty. Mars Square (D3)

VISTA ALEGRE

59 RESIDENCIA DE GUILLERMO CASTELLVÍ / Residence of Guillermo Castellví (E3)
60 CASA DE CARMEN BRAUET DE ROSELL / Residence of Carmen Brauet de Rosell (E3)
61 VIVIENDA NEOCLOSIAL MODERNA / Modern Neocolonial Residence (E3)
62 VIVIENDA DE ESTILO COLONIAL MEDITERRÁNEO / Mediterranean Colonial House (F3)
63 PALACETE DE LA FAMILIA BOSCH / Mansion of the Bosch Family (F3)
64 IGLESIA DE LA SAGRADA FAMILIA / Church of the Holy Family (F3)
65 HOSPITAL CLÍNICO QUIRÚRGICO GINECOBSTÉTRICO / Surgical and Gynaecobstetrical Hospital (F2)
66 VIVIENDAS ART NOUVEAU / Art Nouveau Houses (F3)
67 CASA DE LA FAMILIA IBARRA / Residence of the Ibarra Family (F3)
68 CASA DE LA FAMILIA SABAT / Residence of the Sabat Family (F3)
69 HOTEL AURORA (F3)
70 PARQUE HISTÓRICO DE SAN JUAN Y ÁRBOL DE LA PAZ / Memorial Park of San Juan and Tree of Peace (F3)
71 VIVIENDA DE ADELA RABUN SELMA / Residence of Adela Rabun Selma (F3)

BAHÍA DE SANTIAGO

72 CASTILLO DEL MORRO. SAN PEDRO DE LA ROCA / El Morro Castle. San Pedro de la Roca (G3)
73 FORTALEZA LA ESTRELLA / La Estrella Fortress (G3)
74 ARQUITECTURA DE MADERA DE CAYO GRANMA (SMITH) Y SU ENTORNO / Wooden Architecture in Kay Granma (Smith) and the Vicinity (G3)

SANTIAGO NORTE

75 CEMENTERIO SANTA IFIGENIA / Santa Ifigenia Cemetery (B2)
76 MAUSOLEO DE JOSÉ MARTÍ / Mausoleum of José Martí (B2)
77 FUERTE DE YARAYÓ / Yarayó Fort (C2)
78 SALA POLIVALENTE / Multi-Purpose Stadium (D1)
79 RECTORADO DE LA UNIVERSIDAD DE ORIENTE / Vice-Chancellor's Office of the University of Oriente (D1)
80 PLAZA DE LA REVOLUCIÓN «MAYOR ANTONIO MACEO GRAJALES» / Revolution Square "Major Antonio Maceo Grajales" (D2-E2)
81 TEATRO HEREDIA / Heredia Theatre (E2)
82 TROPICANA SANTIAGO / Santiago Tropicana (F1)
83 ESCUELA DE MEDICINA / School of Medicine (E2)
84 CASA DE LA FAMILIA JAUME / Residence of the Jaume Family (E2)
85 VIVIENDA DE LA COMPAÑÍA URBANIZADORA TERRAZAS DE VISTA ALEGRE, S.A / Housing Unit of the Private Company Urbanizadora Terrazas de Vista Alegre (E2)
86 CASA DE LA FAMILIA ROCA BALLESTÁ / Residence of the Roca Ballestá Family (E2)
87 CASA DE LA FAMILIA CECILIA RONDÓN DE CUTIÉ / Residence of the Cecilia Rondón de Cutié Family (E2)
88 CONSULADO DE LOS ESTADOS UNIDOS / US Consulate (E3)
89 HOTEL SANTIAGO DE CUBA (E3)
90 INSTITUTO DE SEGUNDA ENSEÑANZA / Secondary School (E3)

SANTIAGO SUR

91 ESCUELA DE ARTES Y OFICIOS «MAYOR GENERAL ANTONIO MACEO GRAJALES» / "Major General Antonio Maceo Grajales" School of Arts and Crafts (D4)
92 TEMPLO BAUTISTA / Baptist Church (B4-C4)
93 MOTEL VERSALES / Versailles Motel (H2)
94 TERMINAL DE VUELOS EJECUTIVOS / Executive Flight Terminal (H3)

PROVINCIA DE SANTIAGO

95 PARQUE BACONAO / Baconao Park (M3)
96 COMPLEJO TURÍSTICO GRAN PIEDRA / Gran Piedra Tourist Complex (M3)
97 FUERTE EL VISO / El Viso Fort (M3)
98 BASÍLICA DE EL COBRE / El Cobre Basilica (M3)
99 BATEYES AZUCAREROS DE SANTIAGO / Sugar Complexes of Santiago de Cuba (M3)
100 ASENTAMIENTOS CAFETALEROS FRANCOHAITIANOS DEL SUDORIENTE DE CUBA / Franco-Haitian Coffee Plantations in the South-East of Cuba (M3)
101 HOTEL SIERRA MAR (M3)

GUANTÁNAMO

CIUDAD GUANTÁNAMO

102 PARQUE JOSÉ MARTÍ E IGLESIA DE SANTA CATALINA DE RICCI / José Martí Park and Church of Santa Catalina de Ricci (O4)
103 CASINO ESPAÑOL / Spanish Casino (O4)
104 IGLESIA EPISCOPAL DE TODOS LOS SANTOS / All Saints Episcopal Church (O4)
105 CÁRCEL DE GUANTÁNAMO / Guantánamo Prison (O4)
106 CASA DE LA FAMILIA PÉREZ PUBILLONES / Residence of the Pérez Pubillones Family (O3-O4)
107 PALACIO SALCINES / Salcines Palace (O4)
108 CASA DEL DOCTOR LUIS MARTÍN DE CASTRO / Residence of Dr. Luis Martín de Castro (O3-O4)
109 PLAZA DEL MERCADO / Market (O4)
110 CASA DE LA FAMILIA SESDDEDOS / Residence of the Sesdedos Family (O4)
111 AYUNTAMIENTO / City Hall (O4)
112 CINE ACTUALIDADES / Actualidades Cinema (O4)
113 CASA DE LA FAMILIA SIMÓN / Residence of the Simón Family (O4)
114 ROYAL BANK OF CANADA / Royal Bank of Canada (O4)
115 BANCO NÚÑEZ / Núñez Bank (O4)
116 CASA PARROQUIAL / Parish House (O4)
117 CASA DE ALTOS / Three-Storey Building (O4)
118 CASA DEL ALCALDE SALAS / Residence of Mayor Salas (O4)
119 VIVIENDAS CON INFLUENCIA DEL MODERNISMO CATALÁN / Residences with Catalan Modernist Influences (O4)
120 CASA DE REGINO ELADIO BOTI / Residence of Regino Eladio Boti (O4)
121 VIVIENDA DE LA FAMILIA VENNES-BRAUET / Residence of the Vennes-Brauet Family (O4)
122 CASA MÁS ANTIGUA DE LA CIUDAD / The Oldest Building of the City (O4)
123 OFICINAS Y VIVIENDAS DE LA «GUANTÁNAMO SUGAR COMPANY» / Offices and Living Quarters of the Guantánamo Sugar Company (O4)
124 IGLESIA BAUTISTA / Baptist Church (O4)
125 ASOCIACIÓN BENÉFICA DEL COMERCIO DE GUANTÁNAMO / Charity Trade Association of Guantánamo (O4)
126 ESCUELA SAGRADO CORAZÓN DE LOS HERMANOS LA SALLE / Sacred Heart School of the La Salle Brothers (O3)
127 LOGIA HUMILDAD / Humility Freemason's Lodge (O3)
128 EDIFICIO DE LA FAMILIA MARTÍNEZ / Residence of the Martínez Family (O3)
129 ESTACIÓN FERROVIARIA NORTE / North Railway Station (O3)
130 IGLESIA LA MILAGROSA / La Milagrosa Church (O3)
131 PLAZA MARIANA GRAJALES COELLO / Mariana Grajales Coello Square (N3)
132 ZOOLÓGICO DE PIEDRA / Zoo of Stones (N3)
133 PALACIO CREACH / Creach Palace (N3)
134 ASENTAMIENTOS CAFETALEROS / Coffee Plantations (N3)

BARACOA

135 VIADUCTO LA FAROLA / La Farola Viaduct (N3)
136 IGLESIA PARROQUIAL NUESTRA SEÑORA DE LA ASUNCIÓN DE BARACOA / Parish Church Our Lady of the Assumption of Baracoa (N4)
137 AYUNTAMIENTO / Town Hall (N4)
138 VIVIENDA ECLÉCTICA / Eclectic-Style Private Residence (N4)
139 CASTILLO SEBORUCO DE SANTA BÁRBARA / St Barbara Seboruco Castle (N4)
140 FUERTE LA PUNTA / Fort La Punta (N4)
141 HOTEL LA RUSA (N4)
142 FORTALEZA DE MATACHÍN / Matachín Fortress (N4)

CAIMANERA

143 HOTEL CAIMANERA (N3)

HOLGUÍN

HOLGUÍN

144 PARQUE CALIXTO GARCÍA. ANTIGUA PLAZA DE ARMAS / Calixto García Park. Former Parade Ground (O1)
145 LA PERIQUERA / La Periquera Building (O1)
146 SOCIEDAD LICEO / Lyceum Society (O1)
147 TEATRO WENCESLAO INFANTE / Wenceslao Infante Theatre (O1)
148 PALACIO DE LOS MOYÚAS / Mansion of the Moyúas (O1)
149 COLONIA ESPAÑOLA / Spanish Club (O1)
150 PLAZA DE LA MARQUESITA / La Marquesita Square (O1)
151 PARQUE JULIO GRAVE DE PERALTA / Julio Grave de Peralta Park (O1)
152 CATEDRAL DE SAN ISIDORO / Cathedral of San Isidoro (O1)
153 CASA DEL CAPITÁN URBINO / Residence of the Capitan Urbino (O1)
154 CASA DEL TENIENTE GOBERNADOR / Private Residence of the Deputy Governor (O1)
155 HOSPITAL DE CARIDAD SAN JUAN DE DIOS / San Juan de Dios Charity Hospital (O1)
156 CASA DE BALDOMERO MENCHERO / Residence of Baldomero Menchero (O1)
157 PARQUE E IGLESIA DE SAN JOSÉ / Park and Church of St Joseph (O1)
158 CASA SÁNCHEZ MANDULEY / Residence of Sánchez Manduley (N1)
159 CASA DE LA FAMILIA TALAVERA Y CÉSPEDES / Residence of the Talavera y Céspedes Family (N1)
160 CASA DE LUIS FELIPE RODRÍGUEZ COLUMBIÉ / Residence of Luis Felipe Rodríguez Columbié (O1)
161 PLAZA DE LA REVOLUCIÓN MAYOR GENERAL CALIXTO GARCÍA ÍÑIGUEZ / Mayor General Calixto García Íñiguez Revolution Square (O1)
162 COLEGIO MARISTA / Marista School (N2)

GIBARA

163 IGLESIA PARROQUIAL SAN FULGENCIO DE GIBARA / San Fulgencio de Gibara Parish Church (N1)
164 TEATRO COLONIAL DE GIBARA «UNIÓN CLUB» / Gibara "Unión Club" Colonial Theatre (N1)
165 CASINO ESPAÑOL / Spanish Casino (N1)
166 CASA DE FELIPE ORDOÑO DÍAZ / Residence of Felipe Ordoño Díaz (N1)
167 CASA DE DON ATANASIO CALDERÓN DEL VILLAR / Residence of Atanasio Calderón del Villar (N1)
168 CASA DA SILVA / Residence of Da Silva (N1)
169 BATERÍA DE FERNANDO VII / Battery of Ferdinand VII (N1)
170 LA MURALLA DE GIBARA Y LAS RUINAS DEL CUARTELÓN / The Walls of Gibara and the Barracks Ruins (N1)
171 IGLESIA JESÚS DEL MONTE / Church of Jesus of the Mountain (M2)
172 CASA DE CULTURA DE VELASCO / Velasco Cultural Centre (M2)

RAFAEL FREYRE

173 IGLESIA DE SANTA LUCÍA / Church of St Lucy (M2)

BANES

174 IGLESIA DE NUESTRA SEÑORA DE LA CARIDAD / Church of Our Lady of Charity (M2)
175 ASENTAMIENTOS AZUCAREROS DE HOLGUÍN / Sugar Complexes of Holguín (M2)
176 FARO DEL CABO LUCRECIA / Lighthouse at Cape Lucrecia (N2)

CUETO

177 BATEY DE LA FINCA EL BIRÁN / Sugar Complex at the Birán Estate (M3)

LAS TUNAS

178 PARQUE VICENTE GARCÍA. ANTIGUA PLAZA DE ARMAS DE VICTORIA DE LAS TUNAS / Vicente García Park. Former Las Tunas Victory Parade Ground (J1-K1)
179 IGLESIA CATÓLICA DE SAN JERÓNIMO / Catholic Church of St Jerome (J1)
180 CASA DEL MAYOR GENERAL VICENTE GARCÍA / Residence of Major General Vicente García (J1)
181 VIVIENDA DE DON CLAUDIO AGUILAR / Residence of Claudio Aguilar (J1)
182 AYUNTAMIENTO / City Hall (J1-K1)
183 HOTEL GRAN CASINO (K1)
184 CONJUNTO DE LA CALLE LUCAS ORTIZ / Arcades on Lucas Ortiz Street (K1)
185 PARQUE ANTONIO MACEO.PLAZA CRISTINA / Antonio Maceo Park. Cristina Square (K1)
186 VIVIENDA DE JOSÉ ACOSTA TABET / Residence of José Acosta Tabet (K1)
187 PLAZA MARTIANA (K1)
188 CONJUNTO ESCULTÓRICO «FUENTE DE LAS ANTILLAS» / Fountain of the Indies Assemblage (J1)
189 VIVIENDA DE JOSÉ SÁNCHEZ RIVERO / Residence of José Sánchez Rivero (K1)
190 VIVIENDA PRINCIPAL DE LA COMPAÑÍA NORTEAMERICANA DE YOUNGSTOWN CASTLE CO. / Main Private Residence of the US Company Youngtown Castle Co. (K1)
191 PLAZA DE LA REVOLUCIÓN «MAYOR GENERAL VICENTE GARCÍA GONZÁLEZ» / Mayor General Vicente García Revolution Square (K1)
192 HOTEL LAS TUNAS (L1)
193 FINCA EL CORNITO / El Cornito Estate (L2)

PUERTO PADRE

194 PARQUE DE LA INDEPENDENCIA / Independence Park (L1)
195 IGLESIA CATÓLICA SAN JOSÉ/ Catholic Church of St Joseph (L1)
196 EDIFICIO ECLÉCTICO EN DOS NIVELES / Two-Storey Eclectic Building (L1)
197 CASA COMERCIAL EL LAZO DE ORO / El Lazo de Oro Commercial Establishment (L1)
198 ALMACENES DE PATRICIO PEREDA / Shops Belonging to Patricio Pereda (L1)
199 SOCIEDAD LICEO DE PUERTO PADRE / Lyceum Society of Puerto Padre (L1)
200 CONJUNTO ESCULTÓRICO EL QUIJOTE / Sculptural Assemblage Don Quixote (L1)
201 FUERTE DE LA LOMA O CASTILLO DE SALCEDO / La Loma Fort or Salcedo Castle (L1)

JESÚS MENÉNDEZ

202 OFICINAS GENERALES DE LA CHAPARRA SUGAR COMPANY / General Offices of the La Chaparra Sugar Company (L2)
203 BATEY DEL CENTRAL DE LA CHAPARRA SUGAR COMPANY / Sugar Complex of the La Chaparra Sugar Company (L2)
204 ESCUELA PÚBLICA DEL CENTRAL CHAPARRA / Chaparra Sugar Complex Public School (L2)

MANATÍ

205 CENTRAL DE LA MANATÍ SUGAR COMPANY / Sugar Mill of the Manatí Sugar Company (L2)
206 TERMINAL DE FERROCARRIL / Railway Station (L2)

JOBABO

207 HOTEL PLAZA (L2)
208 IGLESIA CATÓLICA DE SAN JOSÉ / Catholic Church of St Joseph (L2)

COLOMBIA

209 BATEY DEL INGENIO AZÚCARERO ELIA / Elia Sugar Mill Complex (K2)
210 IGLESIA CATÓLICA DE SANTA ELENA / Catholic Church of St Helen (K2)
211 CENTRAL AZÚCARERO DE LA FRANCISCO SUGAR COMPANY / Sugar Mill of the Francisco Sugar Company (K2)
212 CASA DEL ADMINISTRADOR DE LA FRANCISCO SUGAR COMPANY / Residence of the Manager of the Francisco Sugar Company (K2)

GRANMA

BAYAMO

213 PARQUE CARLOS MANUEL DE CÉSPEDES. PLAZA DE LA REVOLUCIÓN / Carlos Manuel de Céspedes Park. Revolution Square (J4)
214 CASA NATAL DE CARLOS MANUEL DE CÉSPEDES / Birthplace of Carlos Manuel de Céspedes (J4)
215 CORREO MUNICIPAL / Bayamo Post Office (J4)
216 PARROQUIAL DE SAN SALVADOR Y CAPILLA DE NUESTRA SEÑORA DE LOS DOLORES / Parish Church of San Salvador and Chapel of Our Lady of Sorrows (J4)
217 CASA COLONIAL / Colonial House (J4)
218 LOGIA MASÓNICA CARLOS MANUEL DE CÉSPEDES / Carlos Manuel de Céspedes Freemasonry Lodge (J4)
219 VIVIENDA ECLÉCTICA / Eclectic-Style Residence (J4)
220 HOTEL TELÉGRAFO (J4)
221 VIVIENDA ECLÉCTICA / Eclectic-Style Residence (J4)
222 CASA DE DON TOMÁS ESTRADA PALMA / Residence of Tomás Estrada Palma (J4)
223 IGLESIA DE NUESTRA SEÑORA DE LA LUZ / Church of Our Lady of Light (J4)
224 VIVIENDA ECLÉCTICA / Eclectic-Style Residence (J4)
225 CONJUNTO PLAZA DE SAN JUAN / St John's Square Complex (J4)
226 CUARTEL CARLOS MANUEL DE CÉSPEDES / Carlos Manuel de Céspedes Barracks (J4)

MANZANILLO

227 PARQUE CARLOS MANUEL DE CÉSPEDES / Carlos Manuel de Céspedes Park (L4)
228 EDIFICIO QUIRCH / Quirch Building (L4)
229 TIENDA INDUSTRIAL / Industrial Shop (L4)
230 IGLESIA PARROQUIAL DE LA PURÍSIMA CONCEPCIÓN / Parish Church of the Immaculate Conception (L4)
231 MUSEO HISTÓRICO MUNICIPAL / History Museum (L4)
232 AYUNTAMIENTO / Town Hall (K7)
233 COLONIA ESPAÑOLA / Spanish Community (L4)
234 VIVIENDA NEOCLÁSICA / Neoclassical Residence (L4)
235 VIVIENDA ECLÉCTICA / Eclectic-Style Residence (L4)
236 VIVIENDA ECLÉCTICA / Eclectic-Style Residence (L4)
237 THE NATIONAL CITY BANK OF NEW YORK (L4)
238 BANCO / Bank (L4)
239 LOGIA LA DEMAJAGUA Nº 60 / Lodge of the Demajagua Nº 60 (L4)
240 EDIFICIO ECLÉCTICO DE DOS NIVELES / Three-Storey Eclectic-Style Residence (L4)
241 LOS DOS LEONES / The Two Lions (L4)
242 LOGIA MANZANILLO / Manzanillo Lodge (L4)
243 GREMIO DE TABAQUEROS Y TORCEDORES / Union of Tobacco Workers and Cigar Rollers (L4)

PROVINCIA DE GRANMA

244 SITIO HISTÓRICO LA DEMAJAGUA / Historical Site of La Demajagua (L3)

MEDIA LUNA

245 CASA NATAL DE CELIA SÁNCHEZ / Birthplace of Celia Sánchez (K3)
246 VIVIENDA DEL PROPIETARIO DEL CENTRAL MEDIA LUNA / Residence of the Owner of the Media Luna Sugar Mill (K3)
247 CASA VIVIENDA DE MADERA / Wooden House (K3)

NIQUERO

248 CASA DE LOS CASTILLO / Residence of the Castillo Family (K3)
249 CASA DE LOS FERRALÉS / Residence of the Ferralés Family (K3)
250 CASA DEL FAREROO DE CABO CRUZ / Residence of the Lighthouse Keeper at Cape Cruz (K3)

PILÓN

251 HOTEL FARALLÓN DEL CARIBE (L3)

GUISA

252 ESTACIÓN EXPERIMENTAL PARA LA REPOBLACIÓN FORESTAL DE SIERRA MAESTRA / Experimental Station for the Reforestation of Sierra Maestra (L3)

JIGUANÍ

253 CASA VERNÁCULA / Vernacular House (L3)
254 EL FUERTE / Colonial Military Fortress (L3)
255 MONUMENTO A MARTÍ EN DOS RÍOS / Monument in Dos Ríos to José Martí (M3)

Este plano forma parte de la publicación *Oriente de Cuba: Guía de Arquitectura.*

Base cartográfica suministrada por GEOCUBA, tratada y escaneada por la OFICINA DEL CONSERVADOR DE LA CIUDAD DE SANTIAGO DE CUBA.

Edición cartográfica: RESTSUR, S.L. (Sevilla).

Dirección de la revisión cartográfica y diseño gráfico: HERIBERTO DIVERSER, NICOLÁS RAMÍREZ, MAURICIO d'ORS.

Fotomecánica: CROMOTEX.

Impresión: BRIZZOLIS.

(ISBN: 84-8095-316-0.
Nº DE REGISTRO OFICIAL: JAOPIAV-32-2002.
D. L.: M-31151-2002.

© De la presente edición:
ASAMBLEA PROVINCIAL DEL PODER POPULAR DE SANTIAGO DE CUBA.
OFICINA DEL CONSERVADOR DE LA CIUDAD.
JUNTA DE ANDALUCÍA. CONSEJERÍA DE OBRAS PÚBLICAS Y TRANSPORTES.

ESCALAS APROXIMADAS

• MAPA DE ORIENTE:	1:850.000
• PLANO GENERAL DE SANTIAGO DE CUBA:	1:75.000
• PLANO DE SANTIAGO DE CUBA (detalle):	1:7.500
• PLANOS DE BAYAMO Y HOLGUÍN	1:9.500
• PLANOS DE GUANTÁNAMO Y LAS TUNAS	1:6.250
• PLANOS DE BARACOA, GIBARA, MANZANILLO Y PUERTO PADRE (detalles centro urbano sin escala).	

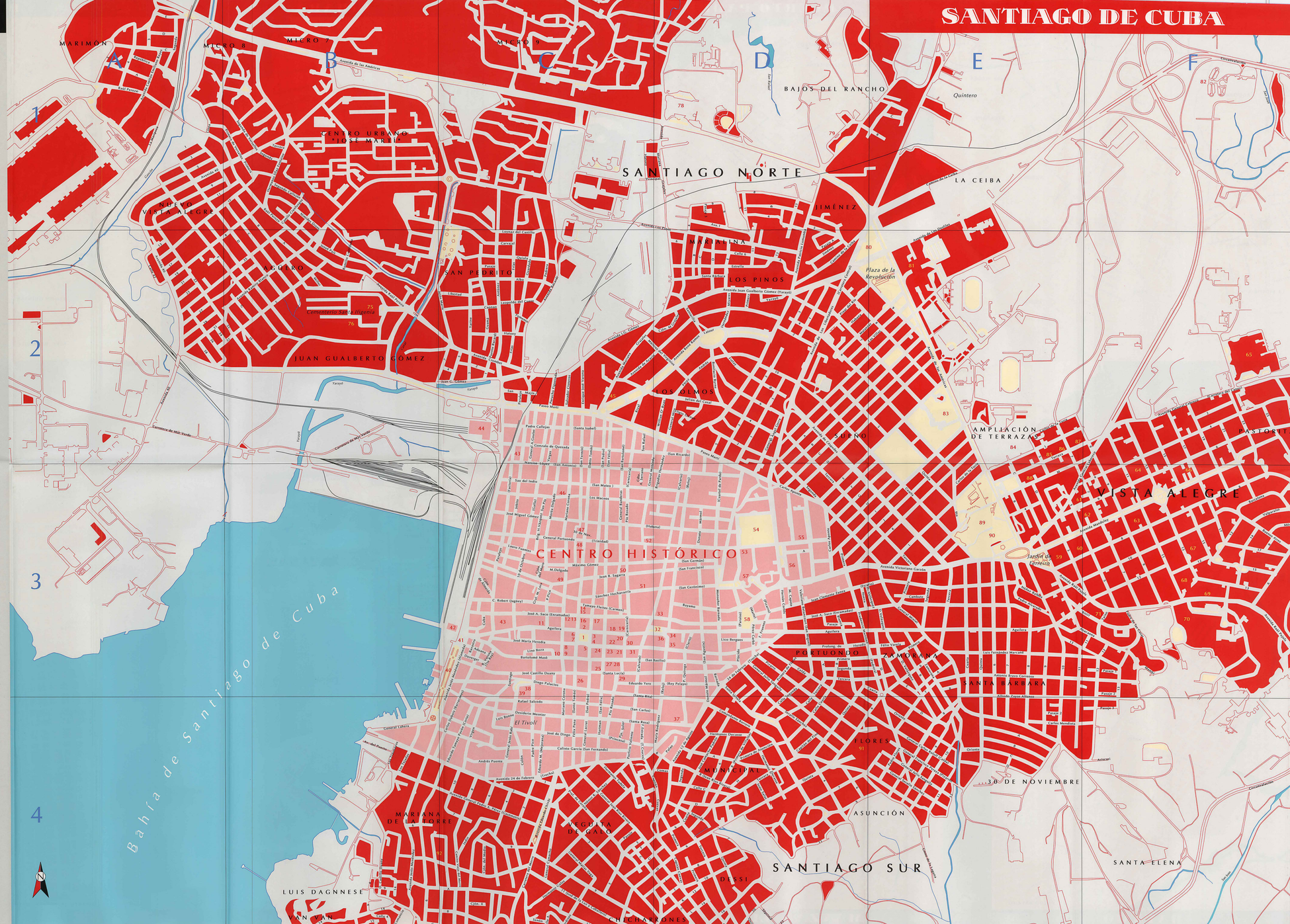
MARIMÓN
MICRO 8
MICRO 7
MICRO 9
CENTRO URBANO "JOSÉ MARTÍ"
SANTIAGO NORTE
BAJOS DEL RANCHO
LA CEIBA
JIMÉNEZ
MARALINA
LOS PINOS
ALTAMIRA
SAN PEDRO
JUAN GUALBERTO GÓMEZ
LOS OLMOS
AMPLIACIÓN DE TERRAZAS
VISTA ALEGRE
CENTRO HISTÓRICO
PORTUONDO
ZAMORA
SANTA BÁRBARA
FLORES
30 DE NOVIEMBRE
ASUNCIÓN
SANTIAGO SUR
SANTA ELENA
MARIANA DE LA TORRE
REPARTO PIZARRO
MUNICIPAL
DESSI
LUIS DAGNESE
CHICHARRONES
Bahía de Santiago de Cuba
El Tivoli
Quintero
Plaza de la Revolución
Jardín de Carmela
Cementerio Santa Ifigenia
Carretera de Mar-Venero
Carretera Central
Avenida de las Américas
Avenida 24 de Febrero
Avenida Victoriano Garzón
Avenida Jesús Menéndez
Avenida Yayo Aldana
Avenida Raúl Pujol
Avenida Cristóbal Colón
Avenida Manuel Ascunce Domeno
Avenida Pedro Díaz Coello
Avenida Cristóbal Labra
Avenida Rafael Salcedo
Avenida Desiderio Mesier
Avenida Luis Bonito
Avenida Jesús Menéndez
Avenida Ángel Guerra
Avenida Ángel Guerra Deschapelles
Avenida Ángel Guerra Deschapelles
Avenida Ángel Guerra Deschapelles