

ALMERÍA

PLANO-GUÍA DE ARQUITECTURA
AN ARCHITECTURAL GUIDE, GENERAL PLAN

- 001 **C4** Alcazaba y castillo de los Reyes Católicos • *Fortress and Castle of the Catholic Monarchs*
- 002 **B2-C1** Murallas medievales • *Medieval walls*
- 003 **C1** Iglesia de San Juan. Antigua Mezquita Mayor • *St John's Church. Former Great Mosque*
- 004 **B3** Aljibes islámicos. Peña flamenca el Taranto • *Islamic water tanks. Taranto Flamenco Club*
- 005 **C1-D1** La Chanca-Pescadería • *District of La Chanca-Pescadería*
- 006 **E6-F6** Torres de Vigía • *Watchtowers*
- 007 **C1** Catedral • *Cathedral*
- 008 **B3** Iglesia de Santiago • *St James's Church*
- 009 **C1** Iglesia basilical de la Virgen del Mar • *Basilica of the Virgin of the Sea*
- 010 **C1** Convento de las Puras • *Convent of the Pure*
- 011 **C1** Hospital de Santa María Magdalena • *St Mary Magdalena's Hospital*
- 012 **B3** Iglesia de San Pedro el Viejo • *Church of St Peter the Elder*
- 013 **B3** Casas • *Houses*
- 014 **C1** Casa de los Leones • *Lion House*
- 015 **B3** Iglesia de San Sebastián • *St Sebastian's Church*
- 016 **B2** Convento de las Claras. Real monasterio de la Encarnación • *Convent of the Order of Poor Clares. Royal Monastery of the Incarnation*
- 017 **C1** Rectoría del Sagrario • *Rectorial of the Cathedral Side Chapel*
- 018 **C1** Casa de los Puche • *Puche House*
- 019 **C1** Escuela de Artes Plásticas y Diseño. Antiguo claustro del convento de Santo Domingo • *School of Plastic Arts and Design. Former cloister of the Dominican Convent*
- 020 **C1** Archivo Histórico Provincial. Antiguo palacio de los vizcondes del Castillo de Almansa y casa de los Jover • *Provincial Historical Archive. Former palace of the Viscounts. Castillo de Almansa and Jover house*
- 021 **C1** Pab. de la Delegación del Ministerio de Defensa. Antiguo cuartel de la Misericordia • *Courtyards of the Local Office of the Ministry of Defence. Former Misericordia barracks*
- 022 **B3** Iglesia de San Pedro. Antigua iglesia de San Francisco • *St Peter's Church. Former Franciscan Church*
- 023 **C1** Casa • *House*
- 024 **C1** Casa señorial • *Stately house*
- 025 **C1** Antiguo Liceo • *Former Liceo*
- 026 **C1** Casa en las Cuatro Calles • *House on Four Streets*
- 027 **C1** Archivo y Biblioteca Municipal. Antigua casa-palacio de los marqueses de Cabra • *City Archive and Library. Former House-Palace of the Marquesses of Cabra*
- 028 **C1-C2** Casas burguesas de dos plantas • *Two-storey upper-middle-class houses*
- 029 **A2-A3-C1** Casas de puerta y ventana • *One door, one window houses*
- 030 **C1** Casas de puerta y dos ventanas • *One door, two windows houses*
- 031 **B2-B3** Plaza de la Constitución y Casas Consistoriales • *Constitution Square and City Hall*
- 032 **D1-A-D5-C1-C4** Puerto de Almería • *Port of Almería*
- 033 **C1** Casa de los marqueses de Torre Alta • *House of the Marquesses of Torre Alta*
- 034 **C1** Dependencias municipales. Antigua casa señorial • *City Offices. Former stately house*
- 035 **B2** Casa de los Fantasmas • *Ghost House*
- 036 **C1** Casa Formejes Cara • *Formejes Cara House*
- 037 **C1** Sede de la Cruz Roja. Antigua casa de Fernando Roda • *Red Cross Building. Former Fernando Roda House*
- 038 **B3** Casa burguesa • *Upper-middle-class house*
- 039 **C1** Casa Fernández-Puerta • *Fernández-Puerta House*
- 040 **C1** Edificio de viviendas. Antiguo granero • *Apartment building. Former granary*
- 041 **C1** Casa plurifamiliar • *Multi-family dwelling*
- 042 **C1** Antiguo hotel Continental • *Former Continental Hotel*
- 043 **B3** Diputación Provincial • *Provincial Government Headquarters*
- 044 **B3** Teatro Apolo • *Apollo Theatre*
- 045 **B3** Convento, colegio e iglesia de la Compañía de María • *Convent, school and church of the Society of Mary*
- 046 **A3** Casa Sánchez Fernández • *Sánchez Fernández House*
- 047 **F1** Elementos del antiguo Ingenio. Puerta monumental de entrada al Ingenio • *Elements of the former ingenio sugar mill. Monumental entrance gate*
- 048 **C1** U.N.E.D. Antiguo colegio de las Puras • *U.N.E.D. Former Puras School*
- 049 **B3** Cementerio de San José • *St Joseph's Cemetery*
- 050 **A2** Plaza de Toros • *Bullring*
- 097 **C4** Instituto Nacional de la Seguridad Social • *National Institute of Social Security*
- 098 **F2-F3** Hogar Provincial de la Diputación • *Provincial Children's Home*
- 099 **F3** Residencia Sanitaria Virgen del Mar • *Virgin of the Sea Sanatorium*
- 100 **F2** Grupo escolar • *School complex*
- 101 **B4-B5** Estación de autobuses • *Bus station*
- 102 **C1** Palacio de Justicia • *Law Courts*
- 103 **F6** Ermita de la Virgen del Mar • *Shrine to the Virgin of the Sea*
- 104 **A2-F2** Grupo de 304 viviendas • *Group of 304 dwellings*
- 105 **C1** Estación Experimental de Zonas Áridas • *Arid Zones Research Station*
- 106 **B3** Sede de los Sindicatos. Antigua Casa Sindical • *Union Headquarters. Former Union House*
- 107 **C1** Banco de España • *Bank of Spain*
- 108 **C1** Hotel Costasol • *Costasol Hotel*
- 109 **G5** Grupo de viviendas Nuestra Señora del Rosario • *Our Lady of the Rosary group of dwellings*
- 110 **C6** Chalet Villa Alicia • *Villa Alicia private house*
- 111 **B2** Edificio de viviendas • *Apartment building*
- 112 **B4** Edificio de 12 viviendas • *Building comprising 12 apartments*
- 113 **C1** Edificio de viviendas • *Apartment building*
- 114 **C6** Edificio de apartamentos y locales «Manolo Manzanilla» • *Apartment building and premises of "Manolo Manzanilla"*
- 115 **C1** Edificio de viviendas • *Apartment building*
- 116 **B4** Chalet • *Villa private house*
- 117 **B3** Hotel Indálico • *Indálico Hotel*
- 118 **C4** Gran Hotel Almería • *Almería Grand Hotel*
- 119 **B3** Edificio Goya • *Goya Building*
- 120 **D1** Casa del Mar • *Marine Welfare Institute*
- 121 **C1** Edificio Parque • *Park Building*
- 122 **C3-C4** Sede central Unicaja • *Headquarters of Unicaja savings bank*
- 123 **F4** Grupo de 491 viviendas • *Group of 491 dwellings*
- 124 **F1** Depósito de agua • *Water tank*
- 125 **E6** Centro de Enseñanzas Integradas. Antigua Universidad Laboral • *Integrated teaching centre. Former Technical College*
- 126 **C1** Edificio de viviendas y locales comerciales • *Apartment building and commercial premises*
- 127 **B3** Edificio de viviendas y locales comerciales • *Apartment building and commercial premises*
- 128 **C4** Edificio administrativo de servicios múltiples • *Multi-service administrative building*
- 129 **B2** Edificio de viviendas • *Apartment building*
- 130 **A3** Edificio de viviendas y locales comerciales • *Apartment building and commercial premises*
- 131 **C4** Biblioteca Pública «Poeta Villaespesa» • *«Poeta Villaespesa» Public Library*
- 132 **C1** Edificio de oficinas y locales comerciales • *Office building and commercial premises*
- 133 **B3** Vivienda unifamiliar • *Single-family dwelling*
- 134 **A3** Escuela de Danza y Conservatorio de Música • *School of Dance and Conservatoire*
- 135 **F2** Colegio público de E.G.B. «Colonia Araceli» • *«Colonia Araceli» state primary school*
- 136 **G3** Centro de servicios sociales • *Social services centre*
- 137 **B3** Vivienda unifamiliar • *Single-family dwelling*
- 138 **F3** 84 viviendas de protección oficial (VPO) • *84 state-subsidised dwellings*
- 139 **A2-B2** Colegio público de E.G.B. «Ave María» • *«Ave María» state primary school*
- 140 **A2** Centro de salud Plaza de Toros • *«Bullring» Health Centre*
- 141 **F3-G3** Instituto de enseñanza secundaria «Bahía de Almería» • *«Bay of Almería» Secondary School*
- 142 **F2-F3** 184 viviendas sociales • *184 state-subsidised dwellings*
- 143 **B5** Sede central de la Caja Rural • *Headquarters of Caja Rural Savings Bank*
- 144 **B3** 175 viviendas sociales «Los Apóstoles» • *«The Apostles», 175 state-subsidised dwellings*
- 145 **H3** Auditorio «Maestro Padilla» • *«Maestro Padilla» Auditorium*
- 146 **A3** Edificio de viviendas • *Apartment building*
- 147 **E6** Colegio público de 16 unidades de E.G.B. • *State school with 16 primary-level units*
- 148 **G3** Parque del Diezmo • *Diezmo Park*
- 149 **F2** Centro de salud • *Health Centre*
- 051 **C4** Sede de la Delegación de Gobierno de la Junta de Andalucía • *Local Headquarters of the Regional Government of Andalucía*
- 052 **C2-C4** Casa y local comercial • *House and commercial premises*
- 053 **C1** Edificio de viviendas • *Apartment building*
- 054 **B5** Estación de Ferrocarril • *Railway Station*
- 055 **C2-A-C4** Parque Nicolás Salmerón • *Nicolás Salmerón Park*
- 056 **B3** Mercado de Abastos y circunvalación • *Market and ring road*
- 057 **F3** Escuelas públicas • *Schools*
- 058 **C1** Palacio Episcopal • *Episcopal Palace*
- 059 **C1** Viviendas • *Apartment building*
- 060 **C1** Teatro Cervantes y Círculo Mercantil • *Cervantes Theatre and Mercantile Society*
- 061 **B3** Edificio de viviendas y bajos comerciales • *Apartment building with ground-floor commercial premises*
- 062 **C1** Antigua casa Ferrera • *Former Casa Ferrera Store*
- 063 **C1** Casa • *House*
- 064 **A2** Cortijo Fisher. Antigua Villa Cecilia • *Fisher Estate. Former Villa Cecilia*
- 065 **C4-D4** El Cable Inglés. Muelle-embarcadero de mineral • *The English Cable. Mineral loading bay*
- 066 **B3** Edificio de viviendas con bajos comerciales • *Apartment building with commercial premises*
- 067 **C1** Iglesia de San Nicolás. Antigua iglesia de la Sagrada Familia • *Church of St Nicholas. Former Church of the Holy Family*
- 068 **B3** Casa de las Mariposas • *Butterfly House*
- 069 **B3** Edificio Banesto. Antigua casa de los Rodríguez • *Banesto Building. Former Rodríguez House*
- 070 **C4** Casa de la Peña • *Apartment Building*
- 071 **G6** Salinas de Cabo de Gata, Almadraba de Montealeva, torres de vigilancia de las playas y viviendas duplex • *Salt pans at Cabo de Gata. Montealeva trap-net. Watchtowers at the beaches and maisonettes*
- 072 **B4** Casa unifamiliar entre medianeras • *Single-family dwelling between party walls*
- 073 **B3** Edificio de viviendas y comercio • *Apartment building and commercial premises*
- 074 **C4** Edificio de viviendas • *Apartment building*
- 075 **B4** Instituto Celia Viñas • *Celia Viñas Secondary School*
- 076 **B3** Edificio de viviendas y bajo comercial • *Apartment building with commercial premises*
- 077 **B3** Edificio de viviendas • *Apartment building*
- 078 **B3** Antigua Casa de Socorro • *Former First Aid Post*
- 079 **B3** Edificio de viviendas y locales comerciales • *Apartment building and commercial premises*
- 080 **C1** Edificio de viviendas • *Apartment Building*
- 081 **B5** Centro de Arte Museo de Almería • *Almería Museum and Art Gallery*
- 082 **C4** Chalet González Montoya • *González Montoya House*
- 083 **B3** Edificio de viviendas y librería Picasso • *Apartment building and Picasso bookshop*
- 084 **B4** Colegio La Salle • *La Salle School*
- 085 **A3** Edificio de la policía local. Antigua Asistencia Social • *Local police station. Former Social Welfare Institute*
- 086 **B3-C3** Kioscos. Antiguas entradas a los refugios • *Kiosks. Former air raid shelter entrances*
- 087 **C1** Delegación de Hacienda • *Tax Office*
- 088 **C4** Subdelegación de Gobierno • *Local headquarters of the Central Government*
- 089 **B5-B6-C5-C6** Ciudad Jardín • *Garden City*
- 090 **B4** Edificio de viviendas • *Apartment building*
- 091 **F3** Regiones Devastadas del Barrio Alto • *Devastated Regions works in Barrio Alto (Upper District) College*
- 092 **G3** Estadio Emilio Campa • *Emilio Campa Stadium*
- 093 **C1** Escuela Universitaria de Enfermería • *Nursing College*
- 094 **C4** Centro de Actividades Náuticas • *Nautical Activities Centre*
- 095 **D1** Grupo de viviendas de San Roque: viviendas, iglesia y escalinata • *Group of houses in St Roque dwellings, church and steps*
- 096 **B3** Edificios de viviendas • *Apartment buildings*
- 150 **C3** Registros de la Propiedad y Mercantil • *Land Registry and Registry of Companies*
- 151 **G3** Edificio de oficinas • *Office building*
- 152 **A3** Edificio de viviendas • *Apartment building*
- 153 **F6** Vivienda unifamiliar «Marina» • *«Marina» single-family dwelling*
- 154 **A3-A4-B4-C4** Urbanización de la Rambla • *Urban development of the former dry riverbed, La Rambla*
- 155 **B1** 73 viviendas de promoción pública • *73 state-promoted dwellings and urban development*
- 156 **H4** Perra Municipal • *Municipal Dog Pound*
- 157 **A5** Viviendas de protección oficial (VPO) • *State-subsidised Housing*
- 158 **C4-C5** Club de Mar • *Sea Club*
- 159 **G3** Edificio de viviendas y locales • *Apartment building and commercial premises*
- 160 **C4** Parque de las Almadrabilas (poniente) • *Almadrabilas Park (west)*
- 161 **C5** Parque de las Almadrabilas (levante) • *Almadrabilas Park (east)*
- 162 **B5** Edificio de locales y viviendas • *Apartment building and commercial premises*
- 163 **G5** Campus universitario, aulas y edificios departamentales • *University Campus, Classrooms and Faculty Buildings*
- 164 **B3** Edificio de locales y viviendas • *Apartment building and commercial premises*
- 165 **B3** Edificio de locales y viviendas • *Apartment building and commercial premises*
- 166 **B3** Edificio de oficinas del MOPT • *Offices of the Ministry of Public Works and Transport*
- 167 **C1** Plaza de la Catedral • *Cathedral Square*
- 168 **A2** Edificio de locales y viviendas • *Apartment building and commercial premises*
- 169 **E6** Vivienda unifamiliar • *Single-family dwelling*
- 170 **G3** Edificio de la tesorería de la Seguridad Social • *Social Security Building*
- 171 **C1** Sede del Colegio de Aparejadores y Arquitectos Técnicos • *Headquarters of the Quantity Surveyors and Architectural Technicians Association*
- 172 **B3** Edificio de locales y viviendas • *Apartment building and commercial premises*
- 173 **C1-C2** Casa Sacerdotal • *Priest House*
- 174 **B3** Vivienda unifamiliar • *Single-family dwelling*
- 175 **F3** Sede de RTVA en Almería • *Headquarters of Andalusian Radio and Television in Almería*
- 176 **C4** Edificio administrativo de los Juzgados • *Court Administration Building*
- 177 **A4** Delegación Provincial de Salud de la Junta de Andalucía • *Provincial Department of Health*
- 178 **A5-A6** Centro de salud «Almería-Este» • *«Almería-East» Health Centre*
- 179 **F2** Finca Santa Isabel. Delegaciones provinciales de Educación y Cultura de la Junta de Andalucía • *St Elizabeth's Estate. Provincial Headquarters of the Regional Department of Education and Culture*
- 180 **B3** Edificio de locales, oficinas y viviendas • *Apartment building with offices and commercial premises*
- 181 **F3** Centro de salud «Virgen del Mar» • *«Virgin of the Sea» Health Centre*
- 182 **B4** Museo Arqueológico • *Archaeological Museum*
- 183 **F3** Tres aulas de educación infantil en el Colegio Diocesano • *Three Classrooms for Infants in the Diocesan School*
- 184 **F6** Oficina de Gestión y Comercialización • *Management and Marketing Office*
- 185 **F2-F3** Pabellón de deportes «Moisés Ruiz» • *«Moisés Ruiz» Sports Centre*
- 186 **F6** Plaza del Mar y frente marítimo • *Sea Square and the maritime façade*
- 187 **F6** Edificio polivalente • *Multi-purpose building*
- 188 **C5** Sede de la Cámara de Comercio Industria y Navegación • *Headquarters of the Chamber of Commerce, Industry and Navigation*
- 189 **G3** Palacio de Deportes Mediterráneo • *Mediterranean Sports Complex*
- 190 **C5** Piscinas de competición al aire libre y cubiertas en el complejo deportivo «Almadrabilas» • *Outdoor and indoor competition swimming pool at the «Almadrabilas» Sports Centre*
- 191 **G3** Estadio Mediterráneo • *Mediterranean Stadium*
- 192 **F6** Centro de Servicios Digitales Avanzados • *Advanced Digital Services Centre*

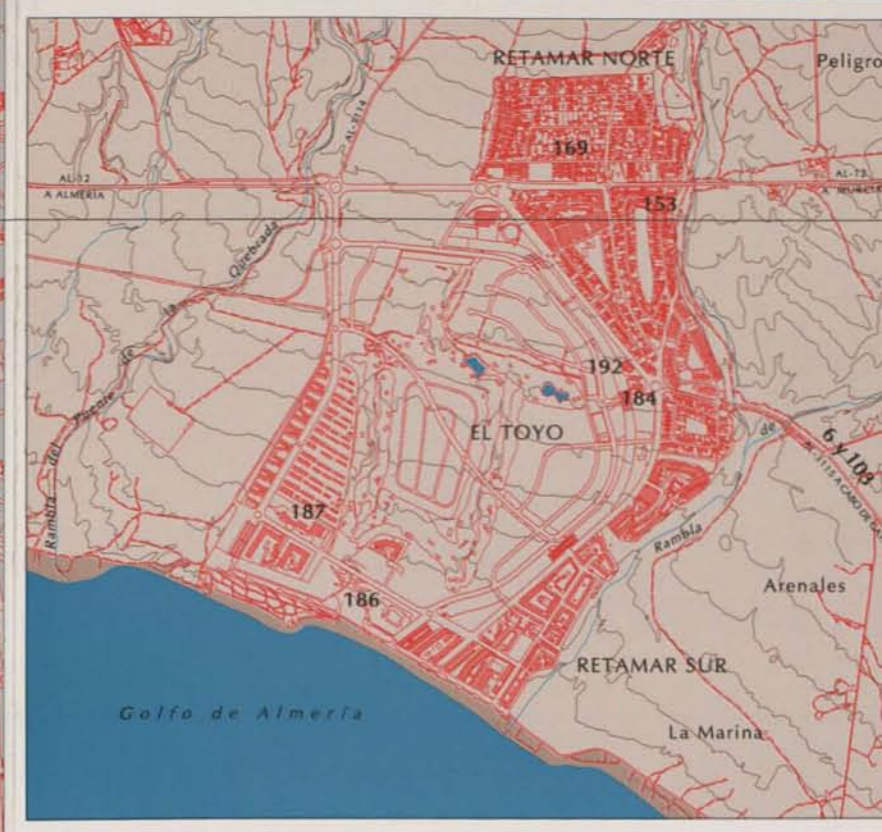
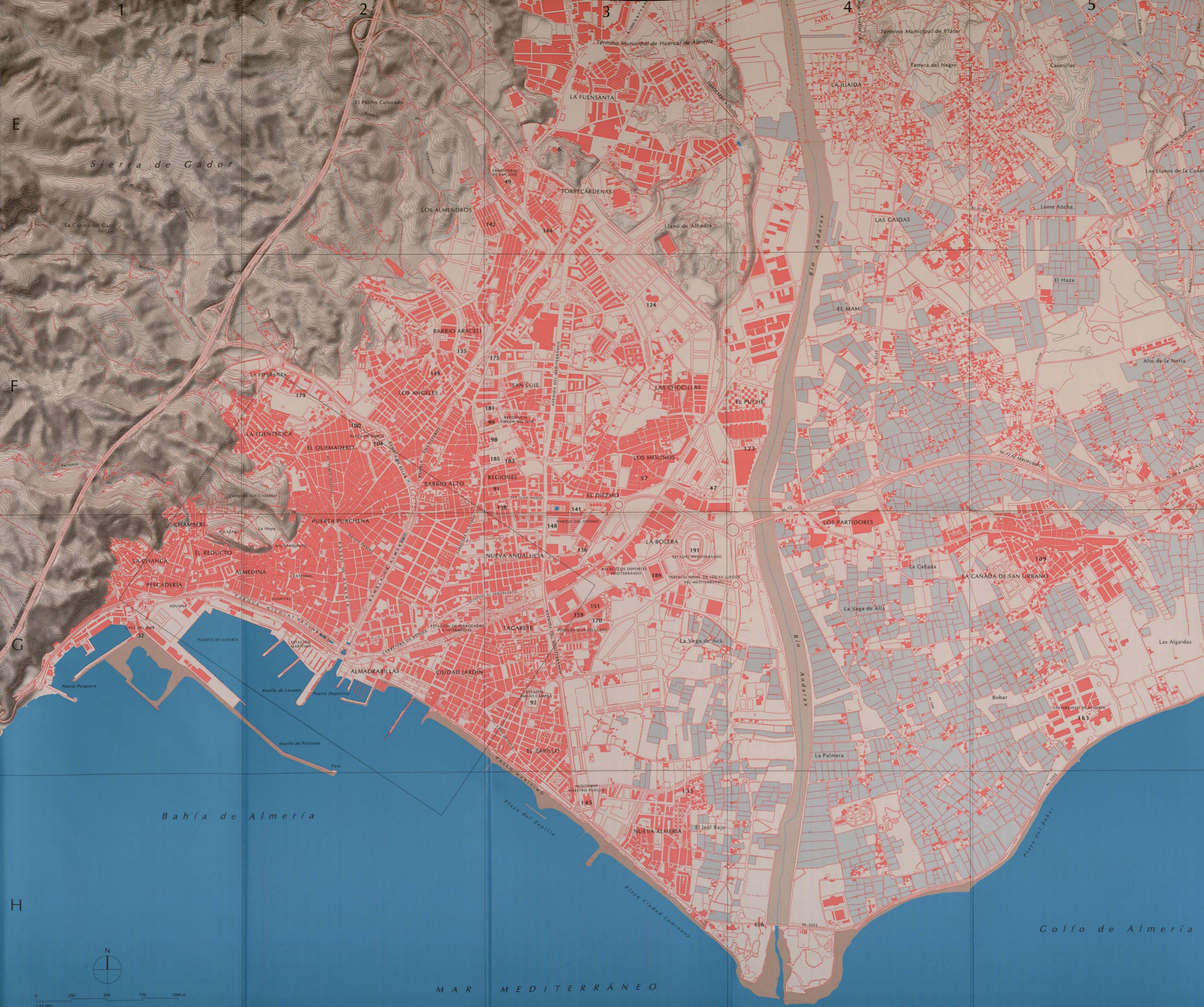

Plano de la publicación: GUÍA DE ARQUITECTURA DE ALMERÍA
 Actualización 2010: Restituir
 Diseño Gráfico: Jacinto Gutiérrez & Laduna estudio
 Impresión: Escandón Impresores
 Edita: Junta de Andalucía
 Consejería de Obras Públicas y Transportes
 Dirección General de Arquitectura y Vivienda
 Colegio Oficial de Arquitectos de Almería
 ISBN: 84-8055-448-5
 Nº de Registro: JOP/AV-05-2006
 Depósito Legal: SE-226306

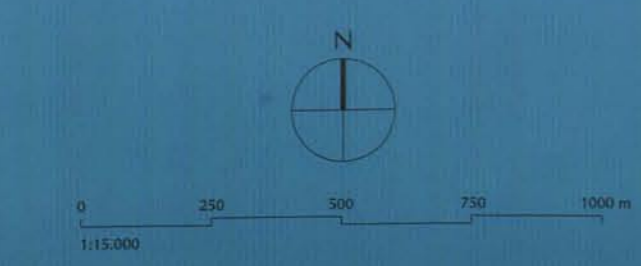

MAR MEDITERRANEO

Golfo de Almería

Bahía de Almería

Sierra de Gádor



A

B

C

D

1

2

3

4

5

6

LA ESPERANZA

LA FUENTECICA

CHAMBERÍ

LA CHANCA

PESCADERÍA

EL QUEMADERO

PUERTA DE PURCHENA

CENTRO HISTÓRICO

EL REDUCTO

ALMEDINA

PARQUE NICOLÁS SALMERÓN

PUERTO DE ALMERÍA

BARRIO ALTO

PUERTO DEPORTIVO

NUEVA ANDALUCÍA

TAGARETE

CIUDAD JARDÍN

Playa de las Almodrabilas

Playa de San Miguel

Playa de Villa García

Playa de las Conchas

PUERTO COMERCIAL

MUELLE DE LEVANTE

TORRE VIGIA

EL CABLE INGLÉS



0 100 200 300 400 500 m

1:4.000