

Conjunto Mínimo Básico de Datos **AL ALTA HOSPITALARIA**

Grupos Relacionados por el Diagnóstico (GRDs)

Hospitales Concertados 2008

CONJUNTO MÍNIMO BÁSICO DE DATOS AL ALTA HOSPITALARIA

Grupos Relacionados por el Diagnóstico (GRDs)

HOSPITALES CONCERTADOS

AÑO 2008

DIRECCIÓN GENERAL DE PLANIFICACIÓN E INNOVACIÓN SANITARIA

SERVICIO DE CONCIERTOS SANITARIOS



JUNTA DE ANDALUCÍA
CONSEJERÍA DE SALUD

CONJUNTO mínimo básico de datos al alta hospitalaria : grupos relacionados por el diagnóstico (GRDs) : hospitales concertados año 2008 / [autores, Fernando Llanes Ruiz ... et al. ; colaboradores, Pedro J. Fernández García ...et al.]. -- [Sevilla] : Consejería de Salud, [2009]

94 p. : gráf., tablas (princip.) ; 21 x 28 cm + 1 CDROM

En la port.: Dirección General de Planificación e Innovación Sanitaria, Servicio de Conciertos Sanitarios.

1. Conjunto mínimo básico de datos
2. Hospitales 3. Grupos diagnósticos relacionados 4. Clasificación de pacientes
5. Alta del paciente 6. Andalucía I. Llanes Ruiz, Fernando II. Fernández García, Pedro J. III. Andalucía. Consejería de Salud. Servicio de Conciertos Sanitarios

WX 158

AUTORES

Fernando Llanes Ruiz
Inmaculada Rodríguez Muñoz
Ruth Engelhardt Pintiado
Rafael López Fernández
José Manuel Carretero Abascal
Amelia Murillo Durán
Teodoro Colón Béjar
Adela Carrasco Sánchez
Julián Montaña Reina

COLABORADORES

Pedro J. Fernández García
Rafael Gálvez Chica
Antonia Toscano Cano
Joaquín González de la Higuera Pecero
Francisco Palomino Reinero
Agustín Sánchez Catalán
María Sanchón Sánchez
Filomena Pérez Borja
José María Ruiz-Maya Vida

EDITA: Junta de Andalucía. Consejería de Salud

ISBN: 978-84-692-4343-5

DEPÓSITO LEGAL: SE-3361/2009

DISEÑO Y PRODUCCIÓN: Tecnographic, s.l., Sevilla

Los Hospitales Concertados se encuentran encuadrados como un instrumento más dentro de las estrategias desarrolladas por la Consejería de Salud para alcanzar los objetivos planteados en su política de salud, contribuyendo de forma activa en la consecución de las líneas de trabajo establecidas y de forma particular en el Decreto 209/2001 por el que se establece la garantía de plazo de respuesta quirúrgica y posteriormente el Decreto 96/2004 que hace extensiva la garantía de plazos a los procesos asistenciales, las primeras consultas en atención especializada y a los procedimientos diagnósticos.

Con esta publicación del “Conjunto Mínimo Básico de Datos al Alta Hospitalaria” de los Hospitales Concertados por la Consejería de Salud en el año 2008, se cumple con el interés expresado, en la anterior y primera publicación de este CMBD, de darle continuidad en el tiempo, con la finalidad de incorporar y dar la mayor integración posible a la información procedente de los mencionados hospitales.

En este libro se presenta la información de la actividad desarrollada, en su modalidad de hospitalización, por los 17 centros concertados y durante el año 2008. La diferencia de un hospital con el año anterior, 2007, se corresponde con la baja del Hospital Municipal La Milagrosa de Morón de la Frontera como hospital concertado, que se ha integrado en la Consejería de Salud como centro adscrito a la Empresa Pública Sanitaria Bajo Guadalquivir.

Los datos de la actividad registrada han sido posibles por el trabajo desarrollado por las Unidades de Gestión Provincial de las distintas Delegaciones Provinciales de Salud, que han supervisado el Sistema de Información de Asistencia Concertada (SIAC), permitiendo el seguimiento de los datos, así como la publicación de este libro.

Como en el anterior año, a los datos propios de la actividad se le ha añadido el análisis con perspectiva de género estimando su distribución de ingresos, por edades y estancia media, tanto para hombres como mujeres.

Finalmente, agradezco la participación de los Hospitales Concertados en la complementariedad de servicios especializados que habitualmente vienen prestando a la Consejería de Salud y por su esfuerzo en la adecuación continua de estructuras y procesos a los estándares de calidad del Sistema Sanitario Público de Andalucía.

Celia Gómez González
Directora General de Planificación e Innovación Sanitaria

| | |
|---|----|
| I. INTRODUCCIÓN..... | 9 |
| II. DEFINICIÓN DE DATOS E INDICADORES..... | 17 |
| III. TABLAS Y GRÁFICOS..... | 21 |
| ❑ RELACIÓN DE ALTAS..... | 22 |
| GRÁFICO..... | 23 |
| ❑ DIAGNÓSTICOS Y PROCEDIMIENTOS REALIZADOS..... | 24 |
| GRÁFICO..... | 25 |
| ❑ INDICADORES DE GESTIÓN POR HOSPITAL..... | 26 |
| GRÁFICO..... | 27 |
| ❑ DISTRIBUCIÓN DE ALTAS POR EDADES Y SEXO..... | 30 |
| GRÁFICO..... | 31 |
| ❑ ESTANCIA MEDIA POR EDADES Y SEXO..... | 34 |
| GRÁFICOS..... | 35 |
| ❑ DISTRIBUCIÓN DE ALTAS POR CATEGORÍAS DIAGNÓSTICAS MAYORES..... | 38 |
| GRÁFICO..... | 39 |
| ❑ DISTRIBUCIÓN DE ALTAS POR GRDs..... | 57 |
| GRÁFICO..... | 59 |
| ❑ GDRs CON MAYOR DIFERENCIA ENTRE ESTANCIAS OBSERVADAS Y ESTANCIAS ESPERADAS..... | 77 |

INTRODUCCIÓN

La Consejería de Salud en el año 2008 tenía suscritos conciertos con entidades como la Cruz Roja, Orden Hospitalaria de San Juan de Dios, la Empresa "José Manuel Pascual Pascual, S.A." y otras, llegando a un total de 17 hospitales, situados en las provincias de Almería, Cádiz, Córdoba, Huelva, Granada, Málaga y Sevilla.

Estos centros hospitalarios, están clasificados a efectos de homologación en los siguientes grupos:

- I.- Hospitales de media y larga estancia
- II.- Hospitales Médico-Quirúrgicos
- II.- Hospitales Generales Básicos
- IV.- Hospitales de especialidades
- V.- Centros de tratamientos específicos.

Con independencia del grupo al que han sido homologados y en función de la diferente actividad concertada y desarrollada por estos hospitales, se pueden dividir en:

- HOSPITALES **CON** ATENCIÓN DE URGENCIAS
- HOSPITALES **SIN** ATENCIÓN DE URGENCIAS

| PROVINCIA | CÓDIGO | CENTRO: | GRUPO HOMOLOGADO | URGENCIAS |
|-----------|--------|--|------------------|-----------|
| ALMERÍA | 02929 | CLÍNICA TERAPÉUTICA MEDITERRÁNEO, S.A. | IV | NO |
| | 02930 | CLÍNICA VIRGEN DEL MAR | IV | NO |
| CÁDIZ | 02911 | HOSPITAL SAN JUAN GRANDE | III | NO |
| | 02920 | HOSPITAL TRAUMATOLÓGICO CLÍNICA SAN RAFAEL | IV | NO |
| | 02921 | HOSPITAL SANTA MARÍA DEL PUERTO | IV | SI |
| | 02923 | HOSPITAL VIRGEN DE LAS MONTAÑAS | IV | SI |
| | 02924 | HOSPITAL VIRGEN DEL CAMINO | IV | SI |
| CÓRDOBA | 02909 | HOSPITAL SAN JUAN DE DIOS | III | NO |
| GRANADA | 02910 | HOSPITAL SAN RAFAEL | I | NO |
| HUELVA | 02919 | HOSPITAL BLANCA PALOMA | IV | NO |
| MÁLAGA | 02914 | CENTRO ASISTENCIAL SAN JUAN DE DIOS | V | NO |
| | 09018 | HOSPITAL F.A.C. DOCTOR PASCUAL | IV | NO |
| | 02925 | CLÍNICA LA ENCARNACIÓN | II | NO |
| | 02926 | CLÍNICA NTRA. SRA. DEL PILAR | II | NO |
| SEVILLA | 02905 | HOSPITAL SAN JUAN DE DIOS | III | NO |
| | 02908 | HOSPITAL VICTORIA EUGENIA | III | NO |
| | 02931 | U.D.H. | V | NO |

La información generada en cada episodio asistencial prestada en estos hospitales concertados, es recogida por el Sistema de Información de la Actividad Concertada (SIAC), realizándose con periodicidad mensual y configurada de forma que es el paciente, el centro de la información.

De forma habitual se recogen los datos siguientes:

- Nº de historia clínica.
- Código identificativo del paciente
- Otros datos del paciente, sexo, domicilio, localidad, código de Z.B.S.
- Diagnóstico principal y en su caso diagnósticos secundarios (CIE-9-MC)
- Procedimiento quirúrgico u obstétrico principal o secundario (CIE-9-MC)
- Prestación asistencial que se le practica al paciente, por la codificación del propio sistema.
- Ingreso del paciente o no en el centro y en su caso de las estancias producidas.
- Fecha de alta del paciente.
- Prestación de otros servicios como hospitalización domiciliaria u hospital de día.
- En todos los casos con la fecha de prestación de cada uno de los servicios.

Entre las posibilidades del Sistema se encuentra la exportación de los datos, y de forma especial la exportación para la obtención del Conjunto Mínimo Básico de Datos (CMBD). Esta posibilidad y su posterior explotación, viene siendo utilizada de forma habitual, tanto por los Servicios Centrales de la Consejería como por las Delegaciones Provinciales.

La estructura actual del CMBD de hospitalización en los Hospitales Concertados es:

| Orden | Descripción | Orden | Descripción |
|-------|---|-------|--|
| 1 | Código Centro Hospitalario | 15 | Diagnóstico principal al alta |
| 2 | Código Entidad empresa | 16-24 | Otros Diagnósticos: hasta 9 diagnósticos secundarios |
| 3 | Historia clínica | 25-26 | Códigos de morfología de las neoplasias: hasta dos códigos |
| 4 | Código paciente/NUSS/NUHSA | 27-28 | Códigos E: hasta dos códigos |
| 5 | Fecha de Nacimiento | 29 | Procedimiento principal |
| 6 | Sexo | 30-38 | Otros procedimientos diagnósticos / terapéuticos |
| 7 | Población | | Hasta 9 procedimientos secundarios |
| 8 | Provincia | 39 | Fecha Intervención quirúrgica |
| 9 | País | 40 | Fecha alta Hospitalaria |
| 10 | Fecha de Ingreso | 41 | Motivo alta hospitalaria (circunstancias de alta) |
| 11 | Tipo de Ingreso (circunstancias de ingreso) | 42 | Servicio clínico de alta |
| 12 | Tipo de Hospitalización | 43 | Centro hospitalario de traslado |
| 13 | Código Centro de Procedencia | 44 | Código prótesis |
| 14 | Servicio Clínico de Ingreso | | |

En este informe se presenta la explotación, mediante GRDs, del CMBD de los Hospitales Concertados por la Consejería de Salud, correspondiente al año 2.008. Los diagnósticos y procedimientos se han codificado según la Clasificación Internacional de Enfermedades 9ª Revisión, Modificación Clínica (CIE-9-MC), 6ª edición publicada en castellano por el Ministerio de Sanidad y Consumo. Recoge la actualización de los códigos que entraron en vigor en enero de 2008, conforme a las últimas actualizaciones y que son el soporte de la codificación de las altas hospitalarias del Sistema Nacional de Salud.

El análisis y tabulación de los datos se ha realizado en GRDs, utilizándose la versión 23.0 de 3M™ All Patient.

El total de altas registradas en los hospitales concertados en el Sistema de Información Actividad Concertada, "SIAC", para el año 2008, han sido de 45.725. De ellas, para considerarlas como altas CMBD, se ha depurado los registros con estancia igual a 0 y "tipo de alta" distinta a: "Traslado a otro hospital", "Alta voluntaria" o "Defunción", quedando 38.506 registros. A su vez de estos 38.506 registros, se han eliminados aquellos que tienen GRD inválidos -469/470-, quedando 37.511, que son los analizados.

Los procesos de comparación y estandarización se han realizado tomando como valores de referencia, el obtenido del conjunto hospitales del SSPA, en el cálculo del Índice de Utilización de Estancias (IUE) se ha realizado un segundo proceso de estandarización con los hospitales del nivel IV del SSPA, nivel que consideramos más acorde con parte de los centros concertados.

Dada la peculiaridad de estos centros hospitalarios, la diversidad de su actividad concertada y desarrollada, no se considera correcto, ni se pretende en primera instancia, el realizar una comparación de los datos e indicadores obtenidos, salvo en aquellos hospitales donde sea posible, como en los de igual grupo de homologación y con la actividad de urgencias concertada. No obstante, se considera importante tener reflejada su actividad, con el fin de que sirva de ayuda a aquellos profesionales, tanto gestores como asistenciales, que necesiten datos para el análisis y evaluación de su labor desarrollada.



DATOS E INDICADORES

DEFINICIONES

Nº Medio de Diagnósticos Codificados por Alta: Número de diagnósticos que por cada alta codifica el hospital, hasta un máximo de diez diagnósticos.

Nº Medio de Procedimientos Codificados por Alta: Número de procedimientos que por cada alta codifica el hospital, hasta un máximo de diez procedimientos.

Estancia Media: Promedio de días de estancia del total de altas válidas. **EMH:** Es la estancia media de un hospital.

Estancia Media Esperada o Estancia Media Ajustada por Funcionamiento. (EME): Estancia media que tendría el hospital h, si atendiera a los pacientes tratados con la estancia media que presenta en cada uno de los GRDs el estándar.

Índice Utilización de Estancias (I.U.E.), o Índice de la estancia Media ajustada (IEMA): Compara para la casuística del hospital, el funcionamiento del hospital con respecto al funcionamiento del estándar.

Un índice inferior a 1 significa un funcionamiento más eficiente del hospital respecto al estándar para la misma casuística.

$$IUE \text{ ó } IEMA = EMH / EME$$

Índice Casuístico Pesos GRD: Razón entre el sumatorio de los productos que resultan de multiplicar el nº de altas de cada GRD en el hospital por su correspondiente peso relativo, y el total de altas del hospital

$$IC = \Sigma (ALTAS H * Peso GRDi) / TOTAL ALTAS H$$

donde:

ALTAS H: nº de altas en el GRDi en el hospital H

Peso GRDi: valor del peso del GRDi

TOTAL ALTAS H: altas totales del hospital H

Diferencia entre Estancias Observadas y Estancias Esperadas: Número de estancias que el hospital podría ahorrar si tuviera el comportamiento del estándar. Se ha obtenido restando a las estancias reales del hospital, las estancias esperadas.



TABLAS Y
GRÁFICOS

1. RELACIÓN ALTAS SIAC-CMBD. HOSPITALES CONCERTADOS 2008. CONSEJERÍA DE SALUD.

| PROVINCIA | TIPO HOSPITAL | NIVEL | CÓDIGO HOSPITAL | NOMBRE HOSPITAL | Nº ALTAS SIAC | Nº ALTAS CMBD* | % ALTAS CMBD* SOBRE SIAC | Nº ALTAS CMBD VÁLIDAS ** | Nº ALTAS INVÁLIDAS | % ALTAS CMBD VÁLIDAS** |
|--------------|---------------|-------|-----------------|--|---------------|----------------|--------------------------|--------------------------|--------------------|------------------------|
| GRANADA | SIN URGENCIAS | I | 02910 | HOSPITAL SAN RAFAEL | 852 | 623 | 73,12 | 608 | 15 | 97,59 |
| Subtotal | | | | | 852 | 623 | 73,12 | 608 | 15 | 97,59 |
| MÁLAGA | SIN URGENCIAS | II | 02925 | CLÍNICA LA ENCARNACIÓN | 189 | 173 | 91,53 | 173 | 0 | 100,00 |
| MÁLAGA | SIN URGENCIAS | II | 02926 | CLÍNICA NTRA. SRA. DEL PILAR | 208 | 208 | 100,00 | 206 | 2 | 99,04 |
| Subtotal | | | | | 397 | 381 | 95,97 | 379 | 2 | 99,48 |
| CÁDIZ | SIN URGENCIAS | III | 02911 | HOSPITAL SAN JUAN GRANDE | 5.507 | 3.438 | 62,43 | 3.314 | 124 | 96,39 |
| CÓRDOBA | SIN URGENCIAS | III | 02909 | HOSPITAL SAN JUAN DE DIOS | 5.795 | 2.480 | 42,80 | 2.448 | 32 | 98,71 |
| SEVILLA | SIN URGENCIAS | III | 02905 | HOSPITAL SAN JUAN DE DIOS | 621 | 621 | 100,00 | 612 | 9 | 98,55 |
| SEVILLA | SIN URGENCIAS | III | 02908 | HOSPITAL VICTORIA EUGENIA | 1.881 | 1.778 | 94,52 | 1.663 | 115 | 93,53 |
| Subtotal | | | | | 13.804 | 8.317 | 60,25 | 8037 | 280 | 96,63 |
| ALMERÍA | SIN URGENCIAS | IV | 02929 | CLÍNICA TERAPÉUTICA MEDITERRÁNEO, S.A. | 473 | 472 | 99,79 | 443 | 29 | 93,86 |
| ALMERÍA | SIN URGENCIAS | IV | 02930 | CLÍNICA VIRGEN DEL MAR | 723 | 642 | 88,80 | 596 | 46 | 92,83 |
| CÁDIZ | SIN URGENCIAS | IV | 02920 | HOSPITAL TRAUMATOLÓGICO CLÍNICA SAN RAFAEL | 3.081 | 3.015 | 97,86 | 2.986 | 29 | 99,04 |
| CÁDIZ | CON URGENCIAS | IV | 02921 | HOSPITAL SANTA MARÍA DEL PUERTO | 6.723 | 6.487 | 96,49 | 6.208 | 279 | 95,70 |
| CÁDIZ | CON URGENCIAS | IV | 02923 | HOSPITAL VIRGEN DE LAS MONTAÑAS | 4.866 | 4.671 | 95,99 | 4.519 | 152 | 96,75 |
| CÁDIZ | CON URGENCIAS | IV | 02924 | HOSPITAL VIRGEN DEL CAMINO | 6.541 | 5.738 | 87,72 | 5.599 | 139 | 97,58 |
| HUELVA | SIN URGENCIAS | IV | 02919 | HOSPITAL BLANCA PALOMA | 2.304 | 2.277 | 98,83 | 2.260 | 17 | 99,25 |
| MÁLAGA | SIN URGENCIAS | IV | 09018 | HOSPITAL F.A.C. DOCTOR PASCUAL | 5.486 | 5.410 | 98,61 | 5.404 | 6 | 99,89 |
| Subtotal | | | | | 30.197 | 28.712 | 95,08 | 28.015 | 697 | 97,57 |
| MÁLAGA | SIN URGENCIAS | V | 02914 | H. SAN JUAN DE DIOS | 114 | 114 | 100,00 | 113 | 1 | 99,12 |
| SEVILLA | SIN URGENCIAS | V | 02931 | U.D.H. | 361 | 359 | 99,45 | 359 | 0 | 100,00 |
| Subtotal | | | | | 475 | 473 | 99,58 | 472 | 1 | 99,79 |
| TOTAL | | | | | 45.725 | 38.506 | 84,21 | 37.511 | 995 | 97,42 |

* Altas de SIAC depuradas. Se excluyen estancias "0" y tipo de alta distinto a "Traslado a otro hospital", "Alta voluntaria" o "Defunción".

** Sobre las altas CMBD ya depuradas, se excluyen los GRDs 469 ó 470.

Relación altas SIAC-CMBD.
Hospitales Concertados 2008. Consejería de Salud

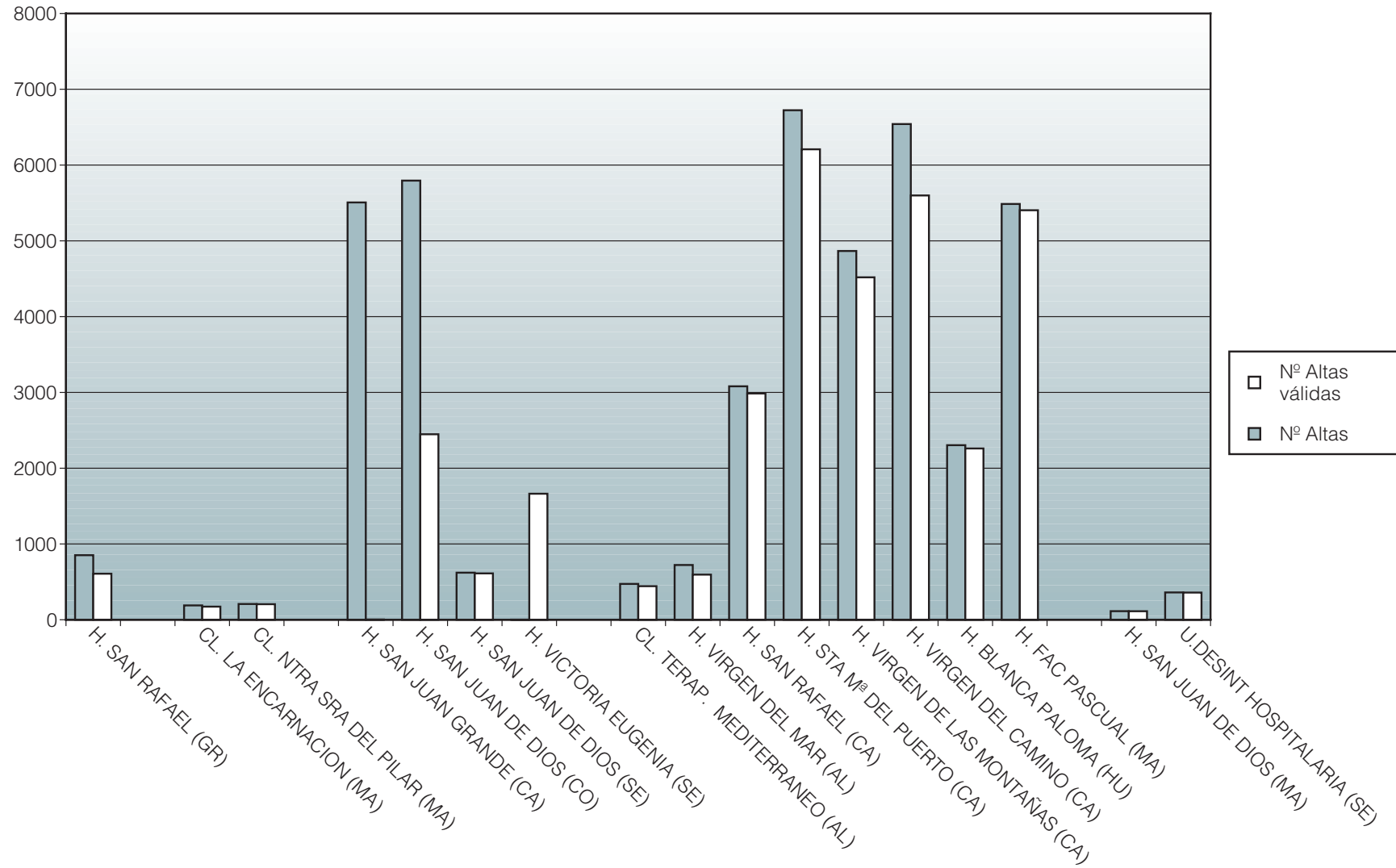

2. MEDIA DE DIAGNÓSTICOS Y PROCEDIMIENTOS CODIFICADOS. HOSPITALES CONCERTADOS 2008. CONSEJERÍA DE SALUD.

| PROVINCIA | TIPO HOSPITAL | NIVEL | CÓDIGO HOSPITAL | NOMBRE HOSPITAL | Nº ALTAS CMBD VÁLIDAS | Nº DIAGNÓSTICOS CODIFICADOS | MEDIA DIAGNÓSTICOS | Nº PROCED. CODIFICADOS | MEDIA PROCED. |
|--------------|---------------|-------|-----------------|--|-----------------------|-----------------------------|--------------------|------------------------|---------------|
| GRANADA | SIN URGENCIAS | I | 02910 | HOSPITAL SAN RAFAEL | 608 | 676 | 1,11 | 0 | 0,00 |
| | Subtotal | | | | 608 | 691 | 1,11 | 0 | 0,00 |
| MÁLAGA | SIN URGENCIAS | II | 02925 | CLÍNICA LA ENCARNACIÓN | 173 | 627 | 3,62 | 18 | 0,10 |
| MÁLAGA | SIN URGENCIAS | II | 02926 | CLÍNICA NTRA. SRA. DEL PILAR | 206 | 536 | 2,60 | 0 | 0,00 |
| | Subtotal | | | | 379 | 1.163 | 2,60 | 18 | 0,05 |
| CÁDIZ | SIN URGENCIAS | III | 02911 | HOSPITAL SAN JUAN GRANDE | 3.314 | 18.159 | 5,48 | 1.398 | 0,42 |
| CÓRDOBA | SIN URGENCIAS | III | 02909 | HOSPITAL SAN JUAN DE DIOS | 2.448 | 3.611 | 1,48 | 2.853 | 1,17 |
| SEVILLA | SIN URGENCIAS | III | 02905 | HOSPITAL SAN JUAN DE DIOS | 612 | 4.176 | 6,82 | 0 | 0,00 |
| SEVILLA | SIN URGENCIAS | III | 02908 | HOSPITAL VICTORIA EUGENIA | 1.663 | 1.663 | 1,00 | 1.634 | 0,98 |
| | Subtotal | | | | 8.037 | 27.609 | 1,00 | 5.885 | 0,73 |
| ALMERÍA | SIN URGENCIAS | IV | 02929 | CLÍNICA TERAPÉUTICA MEDITERRÁNEO, S.A. | 443 | 443 | 1,00 | 179 | 0,40 |
| ALMERÍA | SIN URGENCIAS | IV | 02930 | CLÍNICA VIRGEN DEL MAR | 596 | 596 | 1,00 | 362 | 0,61 |
| CÁDIZ | SIN URGENCIAS | IV | 02920 | HOSPITAL TRAUMATOLÓGICO CLÍNICA SAN RAFAEL | 2.986 | 3.788 | 1,27 | 1.476 | 0,49 |
| CÁDIZ | CON URGENCIAS | IV | 02921 | HOSPITAL SANTA MARÍA DEL PUERTO | 6.208 | 9.321 | 1,49 | 2.833 | 0,52 |
| CÁDIZ | CON URGENCIAS | IV | 02923 | HOSPITAL VIRGEN DE LAS MONTAÑAS | 4.519 | 20.660 | 4,57 | 2.336 | 0,52 |
| CÁDIZ | CON URGENCIAS | IV | 02924 | HOSPITAL VIRGEN DEL CAMINO | 5.599 | 20.773 | 3,71 | 2.108 | 0,38 |
| HUELVA | SIN URGENCIAS | IV | 02919 | HOSPITAL BLANCA PALOMA | 2.260 | 3.888 | 1,72 | 1.509 | 0,67 |
| MÁLAGA | SIN URGENCIAS | IV | 09018 | HOSPITAL F.A.C. DOCTOR PASCUAL | 5.404 | 13.477 | 2,49 | 6.266 | 1,16 |
| | Subtotal | | | | 28.015 | 72.946 | 2,49 | 17.069 | 0,61 |
| MÁLAGA | SIN URGENCIAS | V | 02914 | H. SAN JUAN DE DIOS | 113 | 113 | 1,00 | 0 | 0,00 |
| SEVILLA | SIN URGENCIAS | V | 02931 | U.D.H. | 359 | 359 | 1,00 | 0 | 0,00 |
| | Subtotal | | | | 472 | 472 | 1,00 | 0 | 0,00 |
| TOTAL | | | | | 37.511 | 102.881 | 2,74 | 22.972 | 0,61 |

Media de Diagnósticos y Procedimientos.
Hospitales Concertados 2008. Consejería de Salud

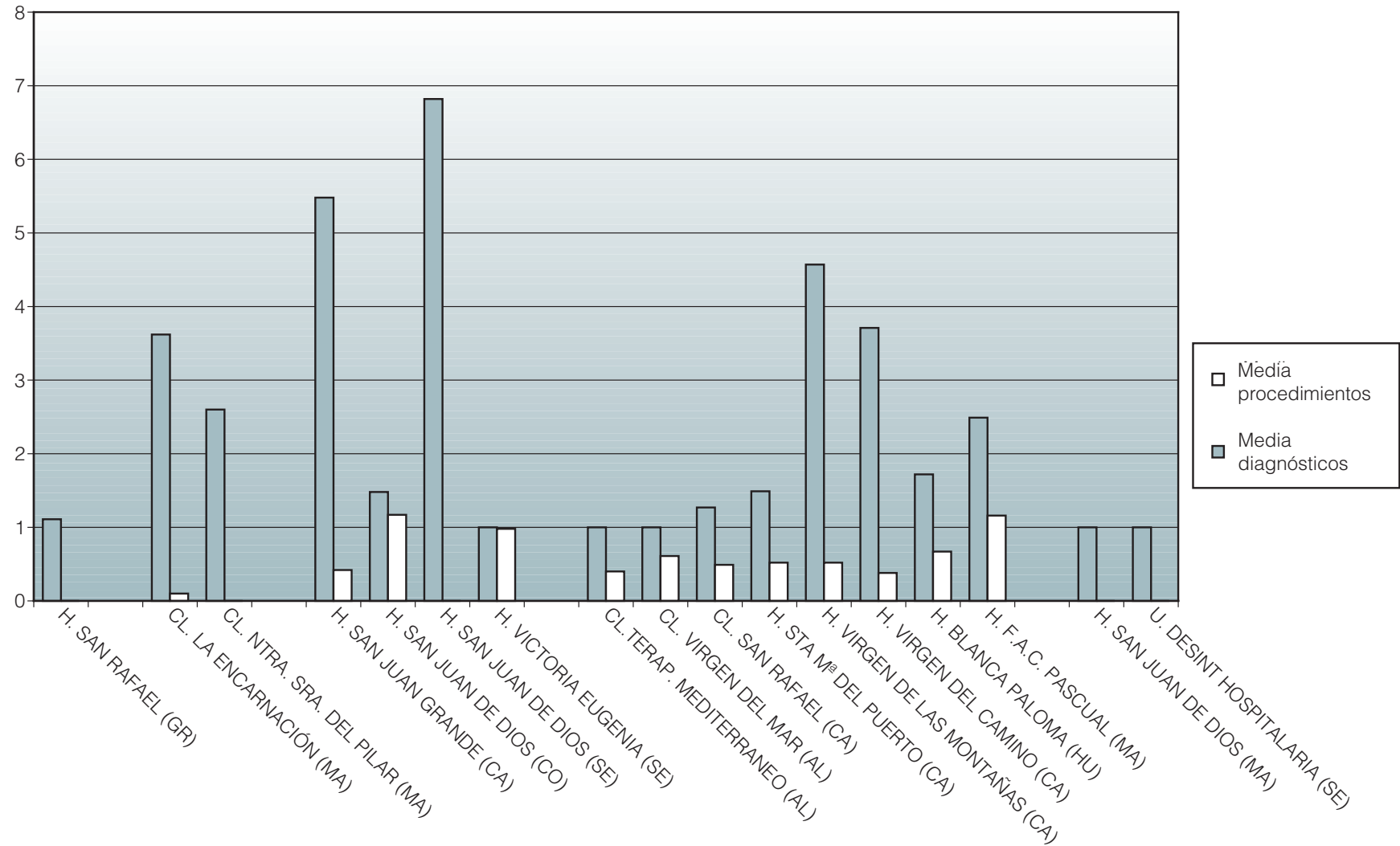

3. INDICADORES DE GESTION POR HOSPITAL. HOSPITALES CONCERTADOS 2008. CONSEJERÍA DE SALUD.

| PROVINCIA | NIVEL | CÓDIGO CENTRO | NOMBRE HOSPITAL | ALTAS | EM HOSPITAL | ESTANCIAS | EM ESPERADA | IUE* | IUE NIVEL IV** | IC HOSPITAL |
|--------------|-------|---------------|--|---------------|-------------|----------------|-------------|-------------|----------------|-------------|
| GRANADA | I | 02910 | HOSPITAL SAN RAFAEL | 608 | 107,63 | 65.438 | 8,65 | 12,44 | 14,47 | 1,38 |
| | | | Subtotal | 608 | 107,63 | 65.438 | 8,65 | 12,44 | 14,47 | 1,38 |
| MÁLAGA | II | 02925 | CLÍNICA LA ENCARNACIÓN | 173 | 48,90 | 8.460 | 15,70 | 3,11 | 4,8 | 1,14 |
| MÁLAGA | II | 02926 | CLÍNICA NTRA. SRA. DEL PILAR | 206 | 48,46 | 9.982 | 10,85 | 4,47 | 6,36 | 1,00 |
| | | | Subtotal | 379 | 48,65 | 18.442 | 13,06 | 3,73 | 5,58 | 1,06 |
| CÁDIZ | III | 02911 | HOSPITAL SAN JUAN GRANDE | 3.314 | 8,92 | 29.522 | 7,53 | 1,18 | 1,39 | 1,47 |
| CÓRDOBA | III | 02909 | HOSPITAL SAN JUAN DE DIOS | 2.248 | 3,26 | 8.330 | 4,08 | 0,80 | 1,03 | 1,11 |
| SEVILLA | III | 02905 | HOSPITAL SAN JUAN DE DIOS | 612 | 32,29 | 19.711 | 11,06 | 2,92 | 3,37 | 2,28 |
| SEVILLA | III | 02908 | HOSPITAL VICTORIA EUGENIA | 1.663 | 2,23 | 3.707 | 4,44 | 0,50 | 0,61 | 1,36 |
| | | | Subtotal | 8.037 | 7,58 | 61.270 | 6,11 | 1,24 | 1,6 | 1,39 |
| ALMERÍA | IV | 02929 | CLÍNICA TERAPÉUTICA MEDITERRÁNEO, S.A. | 443 | 8,17 | 3.620 | 5,39 | 1,52 | 1,74 | 0,78 |
| ALMERÍA | IV | 02930 | CLÍNICA VIRGEN DEL MAR | 596 | 5,78 | 3.445 | 5,82 | 0,99 | 1,14 | 1,29 |
| CÁDIZ | IV | 02920 | HOSPITAL TRAUMATOLÓGICO CLÍNICA SAN RAFAEL | 2.986 | 11,49 | 34.380 | 6,19 | 1,86 | 2,23 | 1,26 |
| CÁDIZ | IV | 02921 | HOSPITAL SANTA MARÍA DEL PUERTO | 6.208 | 6,14 | 38.222 | 5,58 | 1,10 | 1,31 | 0,98 |
| CÁDIZ | IV | 02923 | HOSPITAL VIRGEN DE LAS MONTAÑAS | 4.519 | 5,47 | 24.737 | 6,57 | 0,83 | 0,98 | 1,12 |
| CÁDIZ | IV | 02924 | HOSPITAL VIRGEN DEL CAMINO | 5.599 | 4,95 | 27.485 | 6,31 | 0,78 | 0,90 | 1,04 |
| HUELVA | IV | 02919 | HOSPITAL BLANCA PALOMA | 2.260 | 12,82 | 28.295 | 5,31 | 2,36 | 2,97 | 1,06 |
| MÁLAGA | IV | 09018 | HOSPITAL F.A.C. DOCTOR PASCUAL | 5.404 | 6,55 | 34.683 | 4,74 | 1,38 | 1,70 | 1,11 |
| | | | Subtotal | 28.015 | 7,00 | 194.867 | 5,77 | 1,21 | 1,57 | 1,06 |
| MÁLAGA | V | 02914 | CENTRO ASISTENCIAL SAN JUAN DE DIOS | 113 | 166,19 | 18.779 | 17,75 | 9,36 | 11,47 | 1,44 |
| SEVILLA | V | 02931 | U.D.H. | 359 | 10,13 | 3.634 | 11,75 | 0,86 | 0,95 | 0,76 |
| | | | Subtotal | 472 | 47,57 | 22.413 | 13,19 | 3,61 | 6,21 | 0,92 |
| TOTAL | | | | 37.511 | 9,66 | 362.430 | 6,05 | 1,60 | 1,90 | 1,15 |

* Se ha establecido como estándar el total de altas del SSPA 2008

** Se ha establecido como estándar el total de altas de los hospitales nivel IV del SSPA 2008

Índice de Utilización de Estancias. Hospitales Concertados 2008. Consejería de Salud

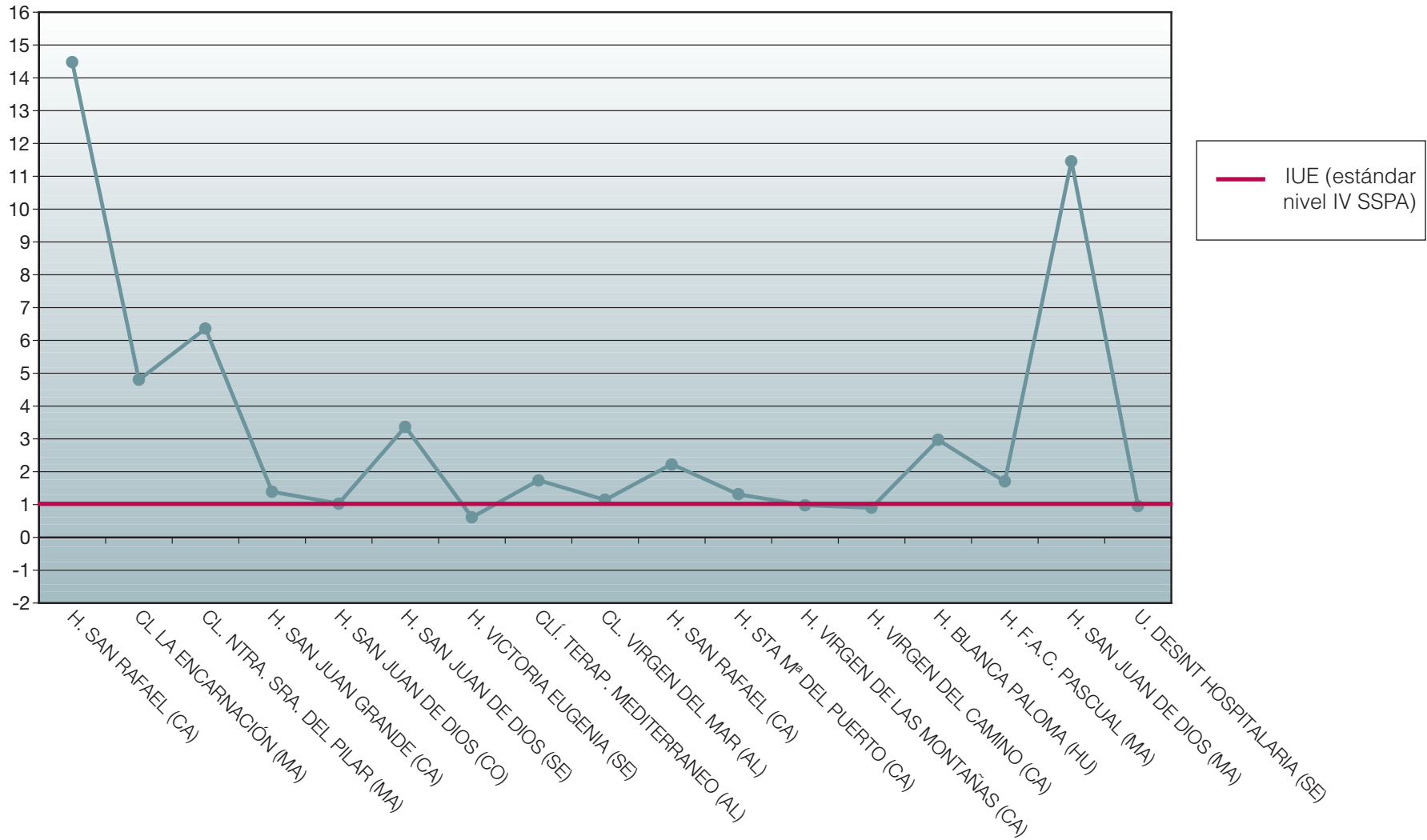

Índice Casuístico. Hospitales Concertados 2008. Consejería de Salud

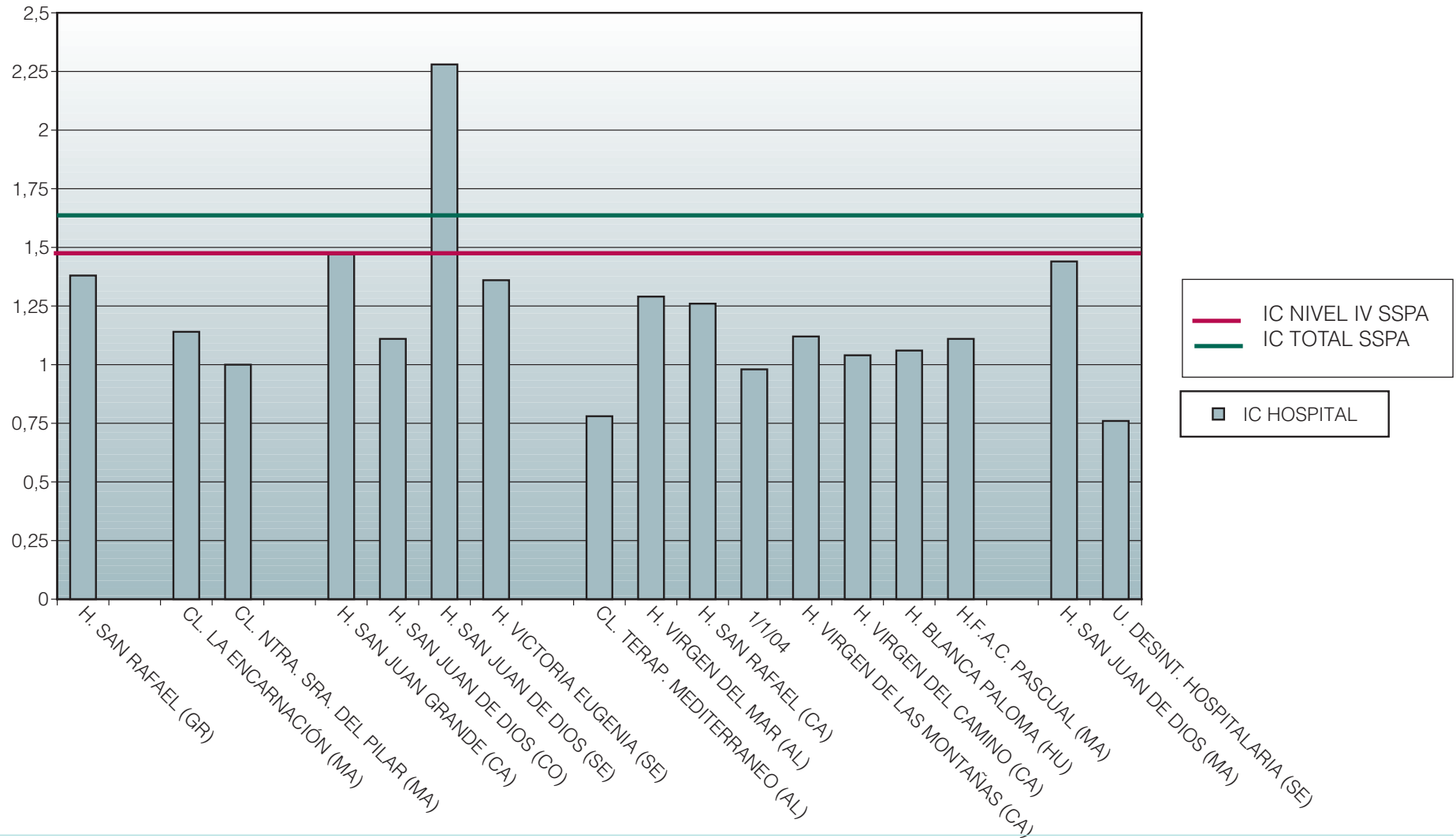

4. DISTRIBUCIÓN TOTAL POR EDADES Y HOSPITALES. HOSPITALES CONCERTADOS 2008. CONSEJERÍA DE SALUD.

| PROVINCIA | NIVEL | CÓDIGO HOSPITAL | NOMBRE HOSPITAL | Nº ALTAS CMBD VÁLIDAS | Menor de 1 | 1 a 14 | 15 a 44 | 45 a 64 | 65 o Mayor |
|--------------|-------|-----------------|--|-----------------------|------------|--------------|--------------|--------------|---------------|
| GRANADA | I | 02910 | HOSPITAL SAN RAFAEL | 608 | 3 | | 22 | 103 | 480 |
| | | | Subtotal | 608 | 3 | 0 | 22 | 103 | 480 |
| MÁLAGA | II | 02925 | CLÍNICA LA ENCARNACIÓN | 173 | | | 6 | 42 | 125 |
| MÁLAGA | II | 02926 | CLÍNICA NTRA. SRA. DEL PILAR | 206 | | | 3 | 36 | 167 |
| | | | Subtotal | 379 | 0 | 0 | 9 | 78 | 292 |
| CÁDIZ | III | 02911 | HOSPITAL SAN JUAN GRANDE | 3.314 | 6 | 56 | 558 | 589 | 2.105 |
| CÓRDOBA | III | 02909 | HOSPITAL SAN JUAN DE DIOS | 2.448 | 1 | 11 | 720 | 977 | 739 |
| SEVILLA | III | 02905 | HOSPITAL SAN JUAN DE DIOS | 612 | | | 26 | 88 | 498 |
| SEVILLA | III | 02908 | HOSPITAL VICTORIA EUGENIA | 1.663 | 3 | 38 | 497 | 677 | 448 |
| | | | Subtotal | 8.037 | 10 | 105 | 1.801 | 2.331 | 3.790 |
| ALMERÍA | IV | 02929 | CLÍNICA TERAPÉUTICA MEDITERRÁNEO, S.A. | 443 | 1 | 6 | 96 | 69 | 271 |
| ALMERÍA | IV | 02930 | CLÍNICA VIRGEN DEL MAR | 596 | | 2 | 140 | 148 | 306 |
| CÁDIZ | IV | 02920 | HOSPITAL TRAUM. CLÍNICA SAN RAFAEL | 2.986 | 3 | 154 | 480 | 685 | 1.664 |
| CÁDIZ | IV | 02921 | HOSPITAL SANTA MARÍA DEL PUERTO | 6.208 | 305 | 592 | 1.999 | 1.161 | 2.151 |
| CÁDIZ | IV | 02923 | HOSPITAL VIRGEN DE LAS MONTAÑAS | 4.519 | 138 | 377 | 1.212 | 810 | 1.982 |
| CÁDIZ | IV | 02924 | HOSPITAL VIRGEN DEL CAMINO | 5.599 | 121 | 608 | 1.700 | 1.135 | 2.035 |
| HUELVA | IV | 02919 | HOSPITAL BLANCA PALOMA | 2.260 | 1 | 241 | 601 | 514 | 903 |
| MÁLAGA | IV | 09018 | HOSPITAL F.A.C. DOCTOR PASCUAL | 5.404 | 6 | 234 | 1.353 | 1.498 | 2.313 |
| | | | Subtotal | 28.015 | 575 | 2.214 | 7.581 | 6.020 | 11.625 |
| MÁLAGA | V | 02914 | CENTRO ASISTENCIAL SAN JUAN DE DIOS | 113 | | | 82 | 30 | 1 |
| SEVILLA | V | 02931 | U.D.H. | 359 | | 2 | 284 | 72 | 1 |
| | | | Subtotal | 472 | 0 | 2 | 366 | 102 | 2 |
| TOTAL | | | | 37.511 | 588 | 2.321 | 9.779 | 8.634 | 16.189 |

Distribución de las altas por grupos de edad y sexo.
Hospitales Concertados 2008. Consejería de Salud

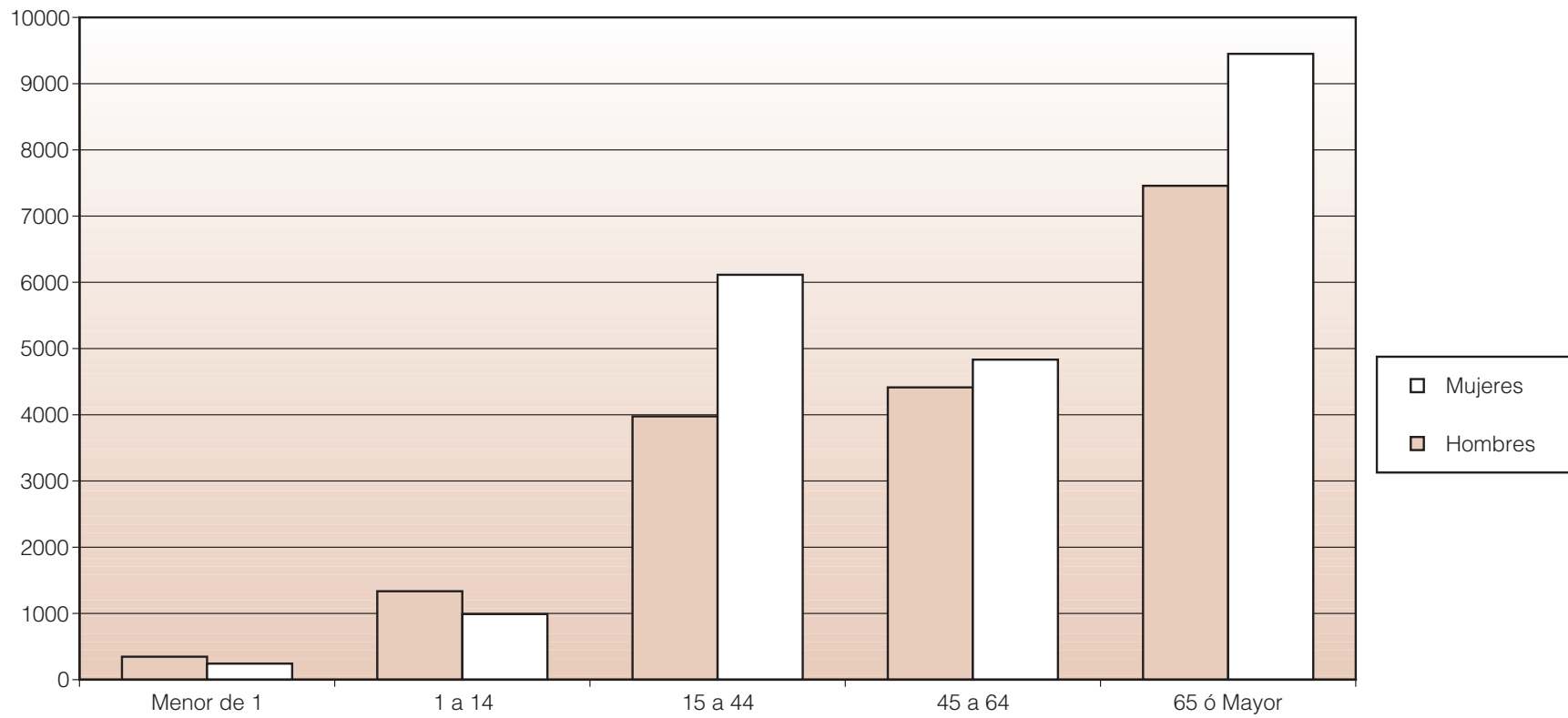

4.1.1. DISTRIBUCIÓN TOTAL POR EDADES Y HOSPITALES. HOMBRES. HOSPITALES CONCERTADOS 2008. CONSEJERÍA DE SALUD.

| PROVINCIA | NIVEL | CÓDIGO HOSPITAL | NOMBRE HOSPITAL | Nº ALTAS CMBD VÁLIDAS | Menor de 1 | 1 a 14 | 15 a 44 | 45 a 64 | 65 o Mayor |
|--------------|-------|-----------------|--|-----------------------|------------|--------------|--------------|--------------|--------------|
| GRANADA | I | 02910 | HOSPITAL SAN RAFAEL | 295 | | | 15 | 72 | 208 |
| | | | Subtotal | 295 | 0 | 0 | 15 | 72 | 208 |
| MÁLAGA | II | 02925 | CLÍNICA LA ENCARNACIÓN | 85 | | | 2 | 25 | 58 |
| MÁLAGA | II | 02926 | CLÍNICA NTRA. SRA. DEL PILAR | 114 | | | 2 | 28 | 84 |
| | | | Subtotal | 199 | 0 | 0 | 4 | 53 | 142 |
| CÁDIZ | III | 02911 | HOSPITAL SAN JUAN GRANDE | 1.606 | 3 | 27 | 298 | 356 | 922 |
| CÓRDOBA | III | 02909 | HOSPITAL SAN JUAN DE DIOS | 1.090 | | 6 | 412 | 389 | 283 |
| SEVILLA | III | 02905 | HOSPITAL SAN JUAN DE DIOS | 315 | | | 20 | 60 | 235 |
| SEVILLA | III | 02908 | HOSPITAL VICTORIA EUGENIA | 661 | 3 | 18 | 219 | 251 | 170 |
| | | | Subtotal | 3.672 | 6 | 51 | 949 | 1.056 | 1.610 |
| ALMERÍA | IV | 02929 | CLÍNICA TERAPÉUTICA MEDITERRÁNEO, S.A. | 200 | 1 | 2 | 42 | 47 | 108 |
| ALMERÍA | IV | 02930 | CLÍNICA VIRGEN DEL MAR | 249 | | 1 | 53 | 56 | 139 |
| CÁDIZ | IV | 02920 | HOSPITAL TRAUMATOLÓGICO CLÍNICA SAN RAFAEL | 1.5009 | 1 | 78 | 295 | 388 | 747 |
| CÁDIZ | IV | 02921 | HOSPITAL SANTA MARÍA DEL PUERTO | 2.712 | 182 | 338 | 492 | 584 | 1.116 |
| CÁDIZ | IV | 02923 | HOSPITAL VIRGEN DE LAS MONTAÑAS | 2.104 | 83 | 208 | 367 | 477 | 969 |
| CÁDIZ | IV | 02924 | HOSPITAL VIRGEN DEL CAMINO | 2.673 | 71 | 383 | 552 | 659 | 1.008 |
| HUELVA | IV | 02919 | HOSPITAL BLANCA PALOMA | 979 | | 136 | 253 | 222 | 368 |
| MÁLAGA | IV | 09018 | HOSPITAL F.A.C. DOCTOR PASCUAL | 2.566 | 3 | 136 | 669 | 717 | 1.041 |
| | | | Subtotal | 12.992 | 341 | 1.282 | 2.723 | 3.150 | 5.496 |
| MÁLAGA | V | 02914 | CENTRO ASISTENCIAL SAN JUAN DE DIOS | 79 | | | 56 | 22 | 1 |
| SEVILLA | V | 02931 | U.D.H. | 293 | | 2 | 229 | 61 | 1 |
| | | | Subtotal | 372 | 0 | 2 | 285 | 83 | 2 |
| TOTAL | | | | 17.530 | 347 | 1.335 | 3.976 | 4.414 | 7.458 |

4.1.2. DISTRIBUCIÓN TOTAL POR EDADES Y HOSPITALES. MUJERES. HOSPITALES CONCERTADOS 2008. CONSEJERÍA DE SALUD.

| PROVINCIA | NIVEL | CÓDIGO HOSPITAL | NOMBRE HOSPITAL | Nº ALTAS CMBD VÁLIDAS | Menor de 1 | 1 a 14 | 15 a 44 | 45 a 64 | 65 o Mayor |
|--------------|-------|-----------------|--|-----------------------|------------|------------|--------------|--------------|-------------|
| GRANADA | I | 02910 | HOSPITAL SAN RAFAEL | 313 | 3 | | 7 | 31 | 272 |
| | | | Subtotal | 313 | 3 | 0 | 7 | 31 | 272 |
| MÁLAGA | II | 02925 | CLÍNICA LA ENCARNACIÓN | 88 | | | 4 | 17 | 67 |
| MÁLAGA | II | 02926 | CLÍNICA NTRA. SRA. DEL PILAR | 92 | | | 1 | 8 | 83 |
| | | | Subtotal | 180 | 0 | 0 | 5 | 25 | 150 |
| CÁDIZ | III | 02911 | HOSPITAL SAN JUAN GRANDE | 1.708 | 3 | 29 | 260 | 233 | 1.183 |
| CÓRDOBA | III | 02909 | HOSPITAL SAN JUAN DE DIOS | 1.358 | 1 | 5 | 308 | 588 | 456 |
| SEVILLA | III | 02905 | HOSPITAL SAN JUAN DE DIOS | 297 | | | 6 | 28 | 263 |
| SEVILLA | III | 02908 | HOSPITAL VICTORIA EUGENIA | 1.002 | | 20 | 278 | 426 | 278 |
| | | | Subtotal | 4.365 | 4 | 54 | 852 | 1.275 | 2.180 |
| ALMERÍA | IV | 02929 | CLÍNICA TERAPÉUTICA MEDITERRÁNEO, S.A. | 238 | | 4 | 51 | 20 | 163 |
| ALMERÍA | IV | 02930 | CLÍNICA VIRGEN DEL MAR | 347 | | 1 | 87 | 92 | 167 |
| CÁDIZ | IV | 02920 | HOSPITAL TRAUMAT. CLÍNICA SAN RAFAEL | 1.477 | 2 | 76 | 185 | 297 | 917 |
| CÁDIZ | IV | 02921 | HOSPITAL SANTA MARÍA DEL PUERTO | 3.496 | 123 | 254 | 1.507 | 577 | 1.035 |
| CÁDIZ | IV | 02923 | HOSPITAL VIRGEN DE LAS MONTAÑAS | 2.414 | 55 | 168 | 845 | 333 | 1.013 |
| CÁDIZ | IV | 02924 | HOSPITAL VIRGEN DEL CAMINO | 2.926 | 50 | 225 | 1.148 | 476 | 1.027 |
| HUELVA | IV | 02919 | HOSPITAL BLANCA PALOMA | 1.281 | 1 | 105 | 348 | 292 | 535 |
| MÁLAGA | IV | 09018 | HOSPITAL F.A.C. DOCTOR PASCUAL | 2.837 | 3 | 98 | 684 | 780 | 1.272 |
| | | | Subtotal | 15.016 | 234 | 931 | 4.855 | 2.867 | 6.129 |
| MÁLAGA | V | 02914 | CENTRO ASISTENCIAL SAN JUAN DE DIOS | 34 | | | 26 | 8 | |
| SEVILLA | V | 02931 | U.D.H. | 66 | | | 55 | 11 | |
| | | | Subtotal | 100 | 0 | 0 | 81 | 19 | 0 |
| TOTAL | | | | 19.974 | 241 | 985 | 5.800 | 4.217 | 8.73 |

4.2. ESTANCIA MEDIA DISTRIBUCIÓN POR EDADES TOTAL POR HOSPITAL. HOSPITALES CONCERTADOS 2008. CONSEJERÍA DE SALUD.

| PROVINCIA | NIVEL | CÓDIGO | CENTRO | EM TOTAL | Menor de 1 | 1 a 14 | 15 a 44 | 45 a 64 | 65 o Mayor |
|-----------|-------|--------|--|-------------|-------------|-------------|-------------|-------------|--------------|
| GRANADA | I | 02910 | HOSPITAL SAN RAFAEL | 107,63 | 59,67 | | 163,32 | 112,32 | 104,37 |
| | | | Subtotal | 107,63 | 59,67 | 0,00 | 163,32 | 112,32 | 104,37 |
| MÁLAGA | II | 02925 | CLÍNICA LA ENCARNACIÓN | 48,90 | | | 44,33 | 54,48 | 47,25 |
| MÁLAGA | II | 02926 | CLÍNICA NTRA. SRA. DEL PILAR | 48,46 | | | 56,33 | 35,83 | 51,04 |
| | | | Subtotal | 48,66 | 0,00 | 0,00 | 48,33 | 45,87 | 49,41 |
| CÁDIZ | III | 02911 | HOSPITAL SAN JUAN GRANDE | 8,91 | 17,17 | 1,25 | 2,29 | 4,84 | 11,98 |
| CÓRDOBA | III | 02909 | HOSPITAL SAN JUAN DE DIOS | 3,40 | 1,00 | 1,09 | 3,09 | 2,27 | 5,24 |
| SEVILLA | III | 02905 | HOSPITAL SAN JUAN DE DIOS | 32,21 | | | 93,38 | 35,22 | 28,48 |
| SEVILLA | III | 02908 | HOSPITAL VICTORIA EUGENIA | 2,23 | 3,33 | 1,87 | 1,66 | 2,04 | 3,18 |
| | | | Subtotal | 8,05 | 10,45 | 1,42 | 4,48 | 4,38 | 12,48 |
| ALMERÍA | IV | 02929 | CLÍNICA TERAPÉUTICA MEDITERRÁNEO, S.A. | 8,17 | 1,00 | 14,67 | 1,55 | 2,48 | 11,85 |
| ALMERÍA | IV | 02930 | CLÍNICA VIRGEN DEL MAR | 5,78 | | 3,00 | 1,54 | 2,54 | 9,31 |
| CÁDIZ | IV | 02920 | HOSPITAL TRAUMATOLÓGICO CLÍNICA SAN RAFAEL | 11,51 | 10,00 | 2,18 | 3,45 | 10,13 | 15,28 |
| CÁDIZ | IV | 02921 | HOSPITAL SANTA MARÍA DEL PUERTO | 6,16 | 4,13 | 2,41 | 4,06 | 5,96 | 9,53 |
| CÁDIZ | IV | 02923 | HOSPITAL VIRGEN DE LAS MONTAÑAS | 5,47 | 4,09 | 2,52 | 3,71 | 5,39 | 7,24 |
| CÁDIZ | IV | 02924 | HOSPITAL VIRGEN DEL CAMINO | 4,91 | 2,64 | 1,93 | 3,25 | 5,10 | 7,22 |
| HUELVA | IV | 02919 | HOSPITAL BLANCA PALOMA | 12,52 | 1,00 | 1,82 | 2,91 | 5,60 | 25,73 |
| MÁLAGA | IV | 09018 | HOSPITAL F.A.C. DOCTOR PASCUAL | 6,42 | 22,17 | 1,41 | 2,09 | 3,44 | 11,35 |
| | | | Subtotal | 6,96 | 4,01 | 2,14 | 3,26 | 5,41 | 11,22 |
| MÁLAGA | V | 02914 | CENTRO ASISTENCIAL SAN JUAN DE DIOS | 166,19 | | | 181,99 | 127,00 | 46,00 |
| SEVILLA | V | 02931 | U.D.H. | 10,12 | | 7,50 | 10,24 | 9,69 | 14,00 |
| | | | Subtotal | 47,49 | | 7,50 | 48,72 | 44,20 | 30,00 |
| | | | TOTAL | 9,63 | 4,04 | 2,11 | 5,51 | 6,92 | 14,80 |

Estancia Media por grupos de edad y sexo.
Hospitales Concertados 2008. Consejería de Salud

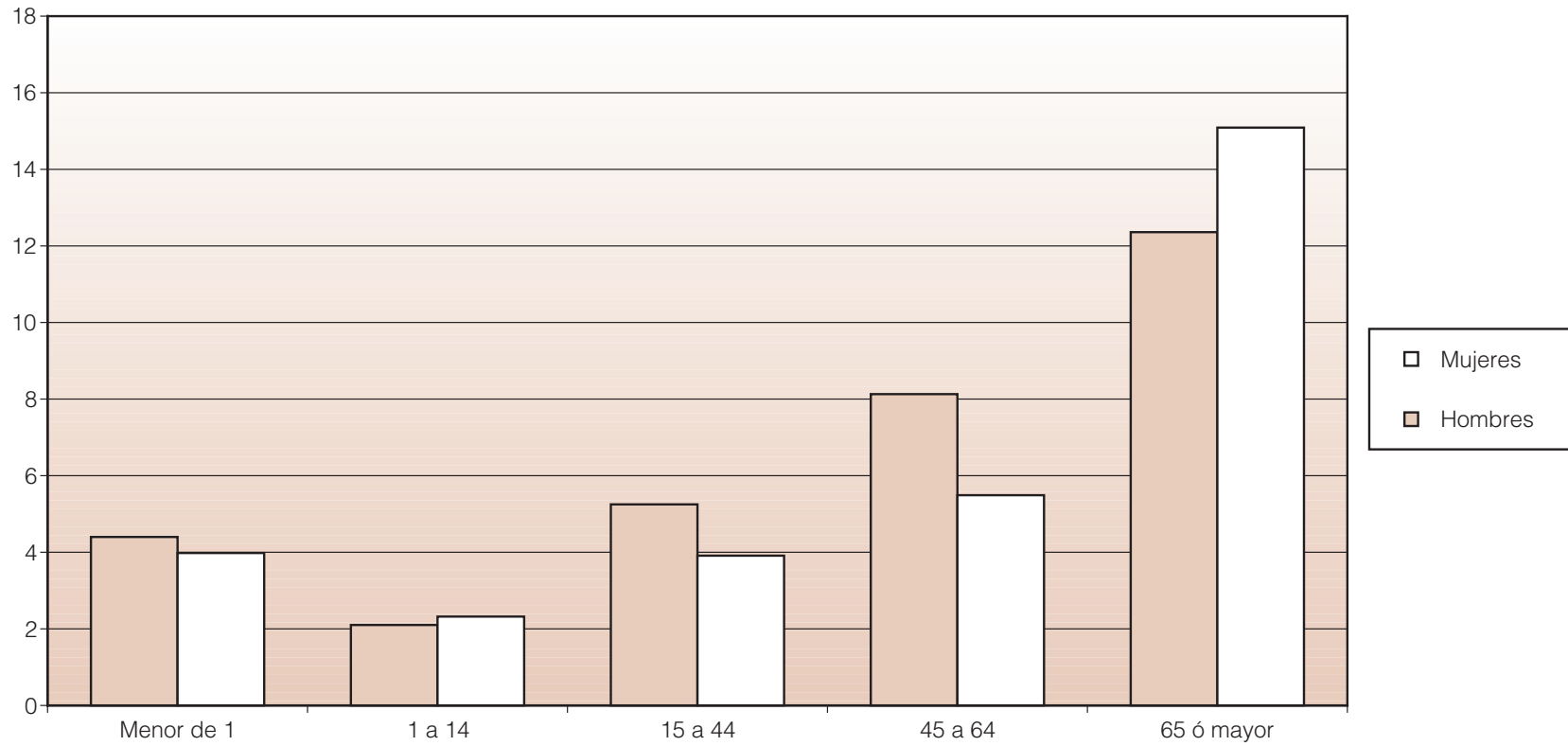

4.2.1. ESTANCIA MEDIA DISTRIBUCIÓN POR EDADES. HOMBRES. HOSPITALES CONCERTADOS 2008. CONSEJERÍA DE SALUD.

| PROVINCIA | NIVEL | CÓDIGO | NOMBRE HOSPITAL | EM TOTAL | Menor de 1 | 1 a 14 | 15 a 44 | 45 a 64 | 65 o Mayor |
|--------------|-------|--------|--|--------------|-------------|-------------|-------------|-------------|--------------|
| GRANADA | I | 02910 | HOSPITAL SAN RAFAEL | 106,15 | | | 184,53 | 116,21 | 97,01 |
| | | | Subtotal | 106,15 | | | 184,53 | 116,21 | 97,01 |
| MÁLAGA | II | 02925 | CLÍNICA LA ENCARNACIÓN | 56,60 | | | 128,50 | 74,00 | 46,62 |
| MÁLAGA | II | 02926 | CLÍNICA NTRA. SRA. DEL PILAR | 42,32 | | | 41,00 | 38,79 | 43,54 |
| | | | Subtotal | 48,42 | 0,00 | 0,00 | 84,75 | 55,40 | 44,80 |
| CÁDIZ | III | 02911 | HOSPITAL SAN JUAN GRANDE | 8,93 | 25,00 | 1,44 | 2,28 | 5,02 | 12,76 |
| CÓRDOBA | III | 02909 | HOSPITAL SAN JUAN DE DIOS | 4,02 | | 1,17 | 3,47 | 3,21 | 6,00 |
| SEVILLA | III | 02905 | HOSPITAL SAN JUAN DE DIOS | 28,74 | | | 88,85 | 36,57 | 21,63 |
| SEVILLA | III | 02908 | HOSPITAL VICTORIA EUGENIA | 2,00 | 3,33 | 1,78 | 1,56 | 1,85 | 2,79 |
| | | | Subtotal | 8,38 | 14,17 | 1,49 | 5,39 | 6,07 | 12,12 |
| ALMERÍA | IV | 02929 | CLÍNICA TERAPÉUTICA MEDITERRÁNEO, S.A. | 7,68 | 1,00 | 6,00 | 1,88 | 2,62 | 12,23 |
| ALMERÍA | IV | 02930 | CLÍNICA VIRGEN DEL MAR | 6,37 | | 5,00 | 1,38 | 3,32 | 9,50 |
| CÁDIZ | IV | 02920 | HOSPITAL CLÍNICA SAN RAFAEL | 10,79 | 11,00 | 2,27 | 3,80 | 10,05 | 14,81 |
| CÁDIZ | IV | 02921 | HOSPITAL SANTA MARÍA DEL PUERTO | 7,05 | 3,82 | 2,13 | 5,21 | 6,50 | 10,16 |
| CÁDIZ | IV | 02923 | HOSPITAL VIRGEN DE LAS MONTAÑAS | 5,65 | 3,94 | 2,48 | 4,02 | 5,94 | 6,95 |
| CÁDIZ | IV | 02924 | HOSPITAL VIRGEN DEL CAMINO | 5,20 | 2,63 | 1,92 | 3,32 | 5,74 | 7,31 |
| HUELVA | IV | 02919 | HOSPITAL BLANCA PALOMA | 11,79 | | 1,80 | 3,41 | 6,73 | 24,30 |
| MÁLAGA | IV | 09018 | HOSPITAL F.A.C. DOCTOR PASCUAL | 6,09 | 34,67 | 1,40 | 2,00 | 3,63 | 10,94 |
| | | | Subtotal | 7,04 | 3,89 | 2,03 | 3,43 | 5,94 | 10,82 |
| MÁLAGA | V | 02914 | CENTRO ASISTENCIAL SAN JUAN DE DIOS | 197,78 | | | 215,61 | 159,32 | 46,00 |
| SEVILLA | V | 02931 | U.D.H. | 10,06 | | 7,50 | 10,10 | 9,92 | 14,00 |
| | | | Subtotal | 49,93 | 0,00 | 7,50 | 50,48 | 49,52 | 30,00 |
| TOTAL | | | | 10,22 | 4,06 | 2,01 | 7,78 | 8,90 | 14,03 |

4.2.2. ESTANCIA MEDIA DISTRIBUCIÓN POR EDADES. MUJERES. HOSPITALES CONCERTADOS 2008. CONSEJERÍA DE SALUD.

| PROVINCIA | TIPO HOSPITAL | NIVEL | CÓDIGO | CENTRO | EM TOTAL | Menor de 1 | 1 a 14 | 15 a 44 | 45 a 64 | 65 o Mayor |
|--------------|---------------|-------|--------|--|-------------|-------------|-------------|-------------|-------------|--------------|
| GRANADA | SIN URGENCIAS | I | 02910 | HOSPITAL SAN RAFAEL | 109,02 | 59,67 | | 117,86 | 103,29 | 109,99 |
| | Subtotal | | | | 109,02 | 59,67 | | 117,86 | 103,29 | 109,99 |
| MÁLAGA | SIN URGENCIAS | II | 02925 | CLÍNICA LA ENCARNACIÓN | 41,47 | | | 2,25 | 25,76 | 47,69 |
| MÁLAGA | SIN URGENCIAS | II | 02926 | CLÍNICA NTRA. SRA. DEL PILAR | 56,05 | | | 87,00 | 25,50 | 58,63 |
| | Subtotal | | | | 40,92 | | | 19,20 | 25,68 | 53,79 |
| CÁDIZ | SIN URGENCIAS | III | 02911 | HOSPITAL SAN JUAN GRANDE | 8,89 | 9,33 | 1,07 | 2,31 | 4,56 | 11,37 |
| CÓRDOBA | SIN URGENCIAS | III | 02909 | HOSPITAL SAN JUAN DE DIOS | 2,90 | 1,00 | 1,00 | 2,58 | 1,64 | 4,77 |
| SEVILLA | SIN URGENCIAS | III | 02905 | HOSPITAL SAN JUAN DE DIOS | 35,89 | | | 108,50 | 32,32 | 34,61 |
| SEVILLA | SIN URGENCIAS | III | 02908 | HOSPITAL VICTORIA EUGENIA | 2,38 | | 1,95 | 1,73 | 2,14 | 3,42 |
| | Subtotal | | | | 7,77 | 6,00 | 1,36 | 3,41 | 3,02 | 12,75 |
| ALMERÍA | SIN URGENCIAS | IV | 02929 | CLÍNICA TERAPÉUTICA MEDITERRÁNEO, S.A. | 8,74 | | 19,00 | 1,31 | 2,30 | 11,60 |
| ALMERÍA | SIN URGENCIAS | IV | 02930 | CLÍNICA VIRGEN DEL MAR | 5,36 | | 1,00 | 1,63 | 2,07 | 9,14 |
| CÁDIZ | SIN URGENCIAS | IV | 02920 | HOSPITAL TRAUMAT. CLÍNICA SAN RAFAEL | 12,26 | 9,50 | 2,09 | 2,89 | 10,23 | 15,65 |
| CÁDIZ | CON URGENCIAS | IV | 02921 | HOSPITAL SANTA MARÍA DEL PUERTO | 5,47 | 4,59 | 2,79 | 3,69 | 5,41 | 8,85 |
| CÁDIZ | CON URGENCIAS | IV | 02923 | HOSPITAL VIRGEN DE LAS MONTAÑAS | 5,32 | 4,33 | 2,56 | 3,58 | 4,61 | 7,53 |
| CÁDIZ | CON URGENCIAS | IV | 02924 | HOSPITAL VIRGEN DEL CAMINO | 4,64 | 2,64 | 1,94 | 3,22 | 4,21 | 7,13 |
| HUELVA | SIN URGENCIAS | IV | 02919 | HOSPITAL BLANCA PALOMA | 13,08 | 1,00 | 1,85 | 2,54 | 4,74 | 26,71 |
| MÁLAGA | SIN URGENCIAS | IV | 09018 | HOSPITAL F.A.C. DOCTOR PASCUAL | 6,72 | 9,67 | 1,41 | 2,17 | 3,27 | 11,67 |
| | Subtotal | | | | 6,89 | 4,20 | 2,30 | 3,17 | 4,84 | 11,59 |
| MÁLAGA | SIN URGENCIAS | V | 02914 | CENTRO ASISTENCIAL SAN JUAN DE DIOS | 92,76 | | | 109,58 | 38,13 | |
| SEVILLA | SIN URGENCIAS | V | 02931 | U.D.H. | 10,39 | | | 10,78 | 8,45 | |
| | Subtotal | | | | 38,40 | | | 42,49 | 20,95 | |
| TOTAL | TOTAL | | | | 9,10 | 4,93 | 2,25 | 3,88 | 4,93 | 15,45 |

5. DISTRIBUCIÓN DE LAS ALTAS POR CDM. TOTAL HOSPITALES. HOSPITALES CONCERTADOS 2008. CONSEJERÍA DE SALUD.

| CDM | NOMBRE CDM | ALTAS | % ALTAS | ESTMEDIA | ESTANCIAS | % ESTANCIAS | IC |
|-----|---|-------|---------|----------|-----------|-------------|------|
| 1 | SISTEMA NERVIOSO | 2.146 | 6 | 32,36 | 66.440 | 18,40 | 1,56 |
| 2 | OJO | 1.113 | 3 | 2,32 | 2.432 | 0,67 | 0,82 |
| 3 | OÍDO, NARIZ, BOCA Y FARINGE | 2.283 | 6,09 | 5,74 | 5.772 | 1,60 | 0,82 |
| 4 | APARATO RESPIRATORIO | 3.588 | 9,57 | 17,91 | 46.601 | 12,90 | 1,29 |
| 5 | APARATO CIRCULATORIO | 4.479 | 11,94 | 10,22 | 39.372 | 10,90 | 1,23 |
| 6 | APARATO DIGESTIVO | 6.025 | 16,06 | 9,40 | 28.339 | 7,85 | 0,94 |
| 7 | SISTEMA HEPATOBILIAR Y PÁNCREAS | 1.725 | 4,60 | 9,34 | 12.993 | 3,60 | 1,18 |
| 8 | SISTEMA MÚSCULO ESQUELÉTICO | 5.596 | 14,92 | 16,75 | 47.442 | 13,14 | 1,70 |
| 9 | PIEL, TEJIDO SUBCUTÁNEO Y MAMA | 1.542 | 4,11 | 14,82 | 9.379 | 2,60 | 0,90 |
| 10 | ENDOCRINO, NUTRICIÓN Y METABOLISMO | 744 | 1,98 | 23,21 | 6.734 | 1,86 | 1,01 |
| 11 | RIÑÓN Y VÍAS URINARIAS | 1.874 | 5,00 | 17,92 | 16.292 | 4,51 | 0,89 |
| 12 | A. REPRODUCTOR MASCULINO | 530 | 1,41 | 8,73 | 2.351 | 0,65 | 1,04 |
| 13 | APARATO REPRODUCTOR FEMENINO | 1.011 | 2,70 | 19,25 | 4.544 | 1,26 | 0,95 |
| 14 | EMBARAZO, PARTO Y PUERPERIO | 1.891 | 5,04 | 5,12 | 5.658 | 1,57 | 0,89 |
| 15 | PATOLOGÍA PERINATAL | 238 | 0,63 | 6,12 | 1.117 | 0,31 | 1,20 |
| 16 | SANGRE Y SISTEMA INMUNITARIO | 214 | 0,57 | 13,33 | 2.603 | 0,72 | 1,13 |
| 17 | TRASTORNOS MIELOPROLIFERATIVOS | 58 | 0,15 | 15,41 | 754 | 0,21 | 2,57 |
| 18 | ENFERMEDADES INFECCIOSAS Y PARASITARIAS | 545 | 1,45 | 26,81 | 7.688 | 2,13 | 1,40 |
| 19 | TRASTORNOS MENTALES | 322 | 0,86 | 39,65 | 24.232 | 6,71 | 1,74 |
| 20 | ALCOHOL Y DROGAS | 427 | 1,14 | 34,53 | 4.592 | 1,27 | 0,70 |
| 21 | LESIONES Y ENVENENAMIENTOS | 351 | 0,94 | 27,53 | 4.912 | 1,36 | 0,88 |
| 22 | QUEMADURAS | 3 | 0,01 | 28,33 | 85 | 0,02 | 2,21 |
| 23 | OTRO CONTACTO CON SERVICIOS SANITARIOS | 764 | 2,04 | 15,50 | 19.852 | 5,50 | 0,53 |
| 24 | INFECCIONES VIH | 36 | 0,10 | 28,56 | 615 | 0,17 | 1,26 |
| 25 | POLITRAUMATISMOS | 6 | 0,02 | 35,95 | 320 | 0,09 | 3,11 |

Distribución de las Altas por CDM.
Hospitales Concertados 2008. Consejería de Salud

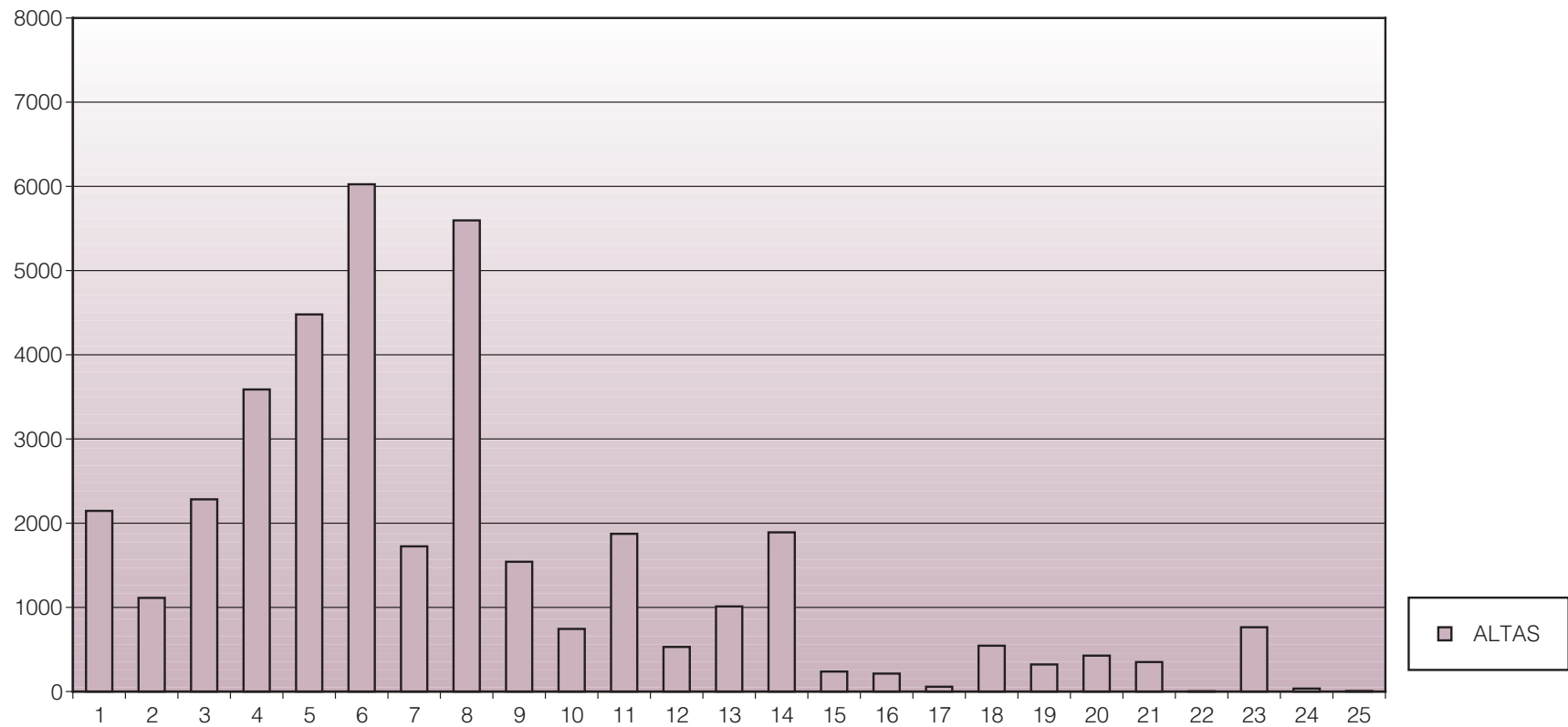

5.1. DISTRIBUCIÓN DE LAS ALTAS POR CDM POR HOSPITAL. HOSPITALES CONCERTADOS 2008. CONSEJERÍA DE SALUD.

DISTRIBUCIÓN DE LAS ALTAS POR CDM
02910 HOSPITAL SAN RAFAEL. GRANADA

| CDM | DESCRIPCIÓN | ALTAS | % ALTAS | EM | EM ESPERADA | ESTANCIAS | % ESTANCIAS | ESTANCIAS ESPERADAS | IUE | IC |
|-----|---|-------|---------|--------|-------------|-----------|-------------|---------------------|-------|------|
| 1 | SISTEMA NERVIOSO | 208 | 34,21 | 141,51 | 10,00 | 29.499 | 45,08 | 2.079 | 14,15 | 1,57 |
| 8 | SISTEMA MÚSCULO ESQUELÉTICO | 130 | 21,38 | 118,34 | 7,08 | 15.612 | 23,86 | 929 | 16,71 | 1,30 |
| 4 | APARATO RESPIRATORIO | 75 | 12,34 | 50,22 | 8,87 | 3.962 | 6,05 | 661 | 5,66 | 1,30 |
| 5 | APARATO CIRCULATORIO | 75 | 12,34 | 57,63 | 8,48 | 4.861 | 7,43 | 587 | 6,80 | 1,40 |
| 7 | SISTEMA HEPATOBILIAR Y PÁNCREAS | 23 | 3,78 | 47,73 | 9,24 | 1.149 | 1,76 | 207 | 5,17 | 1,51 |
| 6 | APARATO DIGESTIVO | 17 | 2,80 | 57,54 | 8,87 | 1.166 | 1,78 | 134 | 6,49 | 1,03 |
| 9 | PIEL, TEJIDO SUBCUTÁNEO Y MAMA | 12 | 1,97 | 109,15 | 7,69 | 1.261 | 1,93 | 99 | 14,19 | 0,93 |
| 19 | TRASTORNOS MENTALES | 12 | 1,97 | 162,48 | 13,45 | 1.970 | 3,01 | 154 | 12,08 | 2,08 |
| 18 | ENFERMEDADES INFECCIOSAS Y PARASITARIAS | 11 | 1,81 | 98,78 | 9,29 | 1.266 | 1,93 | 103 | 10,63 | 1,02 |
| 11 | RIÑÓN Y VÍAS URINARIAS | 8 | 1,32 | 86,37 | 5,45 | 550 | 0,84 | 45 | 15,85 | 0,71 |
| 21 | LESIONES Y ENVENENAMIENTOS | 8 | 1,32 | 177,25 | 6,04 | 1.418 | 2,17 | 48 | 29,35 | 0,54 |
| 3 | OÍDO, NARIZ, BOCA Y FARINGE | 7 | 1,15 | 26,62 | 8,88 | 170 | 0,26 | 58 | 3,00 | 1,76 |
| 10 | ENDOCRINO, NUTRICIÓN Y METABOLISMO | 7 | 1,15 | 142,82 | 6,34 | 1.076 | 1,64 | 47 | 22,53 | 0,76 |
| 13 | APARATO REPRODUCTOR FEMENINO | 5 | 0,82 | 142,82 | 6,10 | 892 | 1,36 | 34 | 23,41 | 1,05 |
| 24 | INFECCIONES VIH | 4 | 0,66 | 93,40 | 7,68 | 316 | 0,48 | 34 | 12,16 | 0,80 |
| 17 | TRASTORNOS MIELOPROLIFERATIVOS | 4 | 0,66 | 45,90 | 7,84 | 177 | 0,27 | 31 | 5,85 | 1,48 |
| 12 | A. REPRODUCTOR MASCULINO | 2 | 0,33 | 46,50 | 4,86 | 93 | 0,14 | 10 | 9,57 | 0,83 |

DISTRIBUCIÓN DE LAS ALTAS POR CDM
2925 CL. LA ENCARNACIÓN. MÁLAGA

| CDM | DESCRIPCIÓN | ALTAS | % ALTAS | EM | EM ESPERADA | ESTANCIAS | % ESTANCIAS | ESTANCIAS ESPERADAS | IUE | IC |
|-----|--|-------|---------|-------|----------------|-----------|----------------|------------------------|------|------|
| 23 | OTRO CONTACTO CON SERVICIOS SANITARIOS | 156 | 90,17 | 51,91 | 13,28 | 8.442 | 99,79 | 2.646 | 3,91 | 0,93 |
| 7 | SISTEMA HEPATOBILIAR Y PÁNCREAS | 14 | 8,09 | 1,00 | 3,67 | 14 | 0,17 | 51 | 0,27 | 0,88 |
| 6 | APARATO DIGESTIVO | 2 | 1,16 | 1,00 | 8,27 | 2 | 0,02 | 17 | 0,12 | 2,00 |
| 5 | APARATO CIRCULATORIO | 1 | 0,58 | 2,00 | 2,35 | 2 | 0,02 | 2 | 0,85 | 0,81 |

DISTRIBUCIÓN DE LAS ALTAS POR CDM
02926 CLÍNICA NTRA. SRA. DEL PILAR. MÁLAGA

| CDM | DESCRIPCIÓN | ALTAS | % ALTAS | EM | EM ESPERADA | ESTANCIAS | % ESTANCIAS | ESTANCIAS ESPERADAS | IUE | IC |
|-----|--|-------|---------|-------|-------------|-----------|-------------|---------------------|------|------|
| 23 | OTRO CONTACTO CON SERVICIOS SANITARIOS | 154 | 74,76 | 51,12 | 6,13 | 7.520 | 75,34 | 1.751 | 8,34 | 0,49 |
| 4 | APARATO RESPIRATORIO | 52 | 25,24 | 47,99 | 9,27 | 2.462 | 24,66 | 484 | 5,18 | 1,57 |

DISTRIBUCIÓN DE LAS ALTAS POR CDM
02911 HOSPITAL SAN JUAN GRANDE. CÁDIZ

| CDM | DESCRIPCIÓN | ALTAS | % ALTAS | EM | EM ESPERADA | ESTANCIAS | % ESTANCIAS | ESTANCIAS ESPERADAS | IUE | IC |
|-----|---|-------|---------|-------|-------------|-----------|-------------|---------------------|------|------|
| 6 | APARATO DIGESTIVO | 767 | 23,14 | 1,19 | 2,94 | 2.328 | 7,89 | 3.339 | 0,40 | 0,75 |
| 5 | APARATO CIRCULATORIO | 465 | 14,03 | 10,79 | 8,98 | 5.368 | 18,18 | 4.225 | 1,20 | 1,7 |
| 4 | APARATO RESPIRATORIO | 454 | 13,70 | 12,98 | 10,04 | 5.605 | 18,99 | 4.488 | 1,29 | 1,63 |
| 1 | SISTEMA NERVIOSO | 341 | 10,29 | 15,58 | 10,36 | 5.477 | 18,55 | 3.600 | 1,50 | 2,07 |
| 8 | SISTEMA MÚSCULO ESQUELÉTICO | 253 | 7,63 | 10,79 | 8,69 | 3.003 | 10,17 | 2.134 | 1,24 | 3,32 |
| 3 | OÍDO, NARIZ, BOCA Y FARINGE | 232 | 7,00 | 1,32 | 4,33 | 616 | 2,09 | 1.163 | 0,30 | 0,84 |
| 9 | PIEL, TEJIDO SUBCUTÁNEO Y MAMA | 161 | 4,86 | 1,78 | 2,80 | 830 | 2,81 | 757 | 0,64 | 0,59 |
| 11 | RIÑÓN Y VÍAS URINARIAS | 135 | 4,07 | 13,19 | 9,78 | 1.781 | 6,03 | 1.273 | 1,35 | 1,37 |
| 7 | SISTEMA HEPATOBILIAR Y PÁNCREAS | 123 | 3,71 | 6,98 | 7,11 | 1.158 | 3,92 | 1.023 | 0,98 | 1,5 |
| 10 | ENDOCRINO, NUTRICIÓN Y METABOLISMO | 87 | 2,63 | 8,27 | 9,14 | 744 | 2,52 | 812 | 0,90 | 1,15 |
| 13 | APARATO REPRODUCTOR FEMENINO | 87 | 2,63 | 3,59 | 3,61 | 384 | 1,30 | 355 | 0,99 | 0,68 |
| 21 | LESIONES Y ENVENENAMIENTOS | 73 | 2,20 | 10,94 | 5,68 | 892 | 3,02 | 498 | 1,93 | 0,75 |
| 19 | TRASTORNOS MENTALES | 35 | 1,06 | 12,32 | 11,46 | 413 | 1,40 | 420 | 1,08 | 1,39 |
| 18 | ENFERMEDADES INFECCIOSAS Y PARASITARIAS | 31 | 0,94 | 13,05 | 11,32 | 342 | 1,16 | 347 | 1,15 | 1,87 |
| 2 | OJO | 26 | 0,78 | 1,77 | 3,52 | 60 | 0,20 | 98 | 0,50 | 0,87 |
| 16 | SANGRE Y SISTEMA INMUNITARIO | 24 | 0,72 | 12,12 | 8,42 | 317 | 1,07 | 222 | 1,44 | 1,17 |
| 17 | TRASTORNOS MIELOPROLIFERATIVOS | 7 | 0,21 | 8,00 | 11,85 | 70 | 0,24 | 89 | 0,68 | 2,96 |
| 12 | A. REPRODUCTOR MASCULINO | 7 | 0,21 | 10,93 | 8,23 | 113 | 0,38 | 51 | 1,33 | 1,41 |
| 20 | ALCOHOL Y DROGAS | 2 | 0,06 | 5,50 | 13,19 | 11 | 0,04 | 26 | 0,42 | 0,92 |
| 23 | OTRO CONTACTO CON SERVICIOS SANITARIOS | 2 | 0,06 | 1,00 | 7,67 | 2 | 0,01 | 15 | 0,13 | 0,96 |
| 24 | INFECCIONES VIH | 1 | 0,03 | 1,00 | 11,02 | 1 | 0,00 | 11 | 0,09 | 2,01 |
| 15 | PATOLOGÍA PERINATAL | 1 | 0,03 | 7,00 | 14,48 | 7 | 0,02 | 14 | 0,48 | 2,38 |

DISTRIBUCIÓN DE LAS ALTAS POR CDM
02909 HOSPITAL SAN JUAN DE DIOS. CÓRDOBA

| CDM | DESCRIPCIÓN | ALTAS | % ALTAS | EM | EM ESPERADA | ESTANCIAS | % ESTANCIAS | ESTANCIAS ESPERADAS | IUE | IC |
|-----|------------------------------------|-------|---------|--------|-------------|-----------|-------------|---------------------|-------|------|
| 8 | SISTEMA MÚSCULO ESQUELÉTICO | 1.127 | 8,50 | 1,46 | 4,20 | 3.100 | 37,21 | 5.512 | 0,35 | 1,22 |
| 6 | APARATO DIGESTIVO | 733 | 5,31 | 1,13 | 2,74 | 889 | 10,67 | 2.253 | 0,41 | 0,74 |
| 9 | PIEL, TEJIDO SUBCUTÁNEO Y MAMA | 173 | 3,06 | 1,05 | 2,56 | 211 | 2,53 | 563 | 0,41 | 0,56 |
| 7 | SISTEMA HEPATOBILIAR Y PÁNCREAS | 159 | 3,06 | 1,20 | 3,67 | 205 | 2,46 | 604 | 0,33 | 0,88 |
| 5 | APARATO CIRCULATORIO | 124 | 0,94 | 1,07 | 2,35 | 166 | 1,99 | 294 | 0,46 | 0,81 |
| 1 | SISTEMA NERVIOSO | 43 | 0,69 | 65,47 | 8,78 | 2.715 | 32,59 | 370 | 7,46 | 2,08 |
| 3 | OÍDO, NARIZ, BOCA Y FARINGE | 39 | 0,49 | 1,27 | 2,65 | 169 | 2,03 | 118 | 0,48 | 0,69 |
| 2 | OJO | 24 | 0,49 | 1,33 | 2,64 | 33 | 0,40 | 71 | 0,50 | 0,82 |
| 21 | LESIONES Y ENVENENAMIENTOS | 9 | 0,45 | 31,34 | 5,43 | 259 | 3,11 | 51 | 5,77 | 0,82 |
| 10 | ENDOCRINO, NUTRICIÓN Y METABOLISMO | 5 | 0,33 | 1,74 | 4,16 | 7 | 0,08 | 20 | 0,42 | 0,92 |
| 4 | APARATO RESPIRATORIO | 4 | 0,33 | 18,00 | 10,31 | 74 | 0,89 | 40 | 1,75 | 2,01 |
| 25 | POLITRAUMATISMOS | 3 | 0,29 | 112,80 | 11,56 | 289 | 3,47 | 36 | 9,76 | 2,21 |
| 12 | A. REPRODUCTOR MASCULINO | 2 | 0,29 | 3,50 | 8,72 | 7 | 0,08 | 17 | 0,40 | 1,27 |
| 19 | TRASTORNOS MENTALES | 1 | 0,20 | 10,00 | 13,80 | 10 | 0,12 | 14 | 0,72 | 2,24 |
| 16 | SANGRE Y SISTEMA INMUNITARIO | 1 | 0,16 | 1,00 | 8,04 | 1 | 0,01 | 8 | 0,12 | 1,07 |
| 20 | ALCOHOL Y DROGAS | 1 | 0,16 | 195,00 | 11,34 | 195 | 2,34 | 11 | 17,20 | 0,58 |

DISTRIBUCIÓN DE LAS ALTAS POR CDM
02905 HOSPITAL SAN JUAN DE DIOS. SEVILLA

| CDM | DESCRIPCIÓN | ALTAS | % ALTAS | EM | EM ESPERADA | ESTANCIAS | % ESTANCIAS | ESTANCIAS ESPERADAS | IUE | IC |
|-----|---|-------|---------|-------|-------------|-----------|-------------|---------------------|------|------|
| 4 | APARATO RESPIRATORIO | 159 | 25,98 | 22,75 | 11,15 | 3.605 | 18,29 | 1.750 | 2,04 | 2,36 |
| 1 | SISTEMA NERVIOSO | 137 | 22,39 | 67,37 | 12,10 | 8.258 | 41,90 | 1.547 | 5,57 | 2,82 |
| 6 | APARATO DIGESTIVO | 73 | 11,93 | 24,24 | 12,13 | 1.860 | 9,44 | 841 | 2,00 | 2,32 |
| 5 | APARATO CIRCULATORIO | 70 | 11,44 | 12,76 | 10,44 | 1.109 | 5,63 | 694 | 1,22 | 2,96 |
| 11 | RIÑÓN Y VÍAS URINARIAS | 46 | 7,52 | 23,51 | 11,34 | 1.121 | 5,69 | 487 | 2,07 | 1,88 |
| 7 | SISTEMA HEPATOBILIAR Y PÁNCREAS | 32 | 5,23 | 12,53 | 11,15 | 414 | 2,10 | 351 | 1,12 | 2,22 |
| 18 | ENFERMEDADES INFECCIOSAS Y PARASITARIAS | 19 | 3,10 | 58,30 | 12,74 | 1.080 | 5,48 | 241 | 4,58 | 3,6 |
| 3 | OÍDO, NARIZ, BOCA Y FARINGE | 18 | 2,94 | 14,04 | 10,50 | 241 | 1,22 | 185 | 1,34 | 1,8 |
| 9 | PIEL, TEJIDO SUBCUTÁNEO Y MAMA | 13 | 2,12 | 13,27 | 8,17 | 328 | 1,66 | 129 | 1,62 | 1,37 |
| 13 | APARATO REPRODUCTOR FEMENINO | 11 | 1,80 | 43,80 | 12,02 | 394 | 2,00 | 134 | 3,64 | 1,96 |
| 17 | TRASTORNOS MIELOPROLIFERATIVOS | 11 | 1,80 | 14,71 | 12,17 | 164 | 0,83 | 144 | 1,21 | 3,29 |
| 8 | SISTEMA MÚSCULO ESQUELÉTICO | 8 | 1,31 | 46,50 | 9,81 | 386 | 1,96 | 85 | 4,74 | 1,67 |
| 12 | A. REPRODUCTOR MASCULINO | 6 | 0,98 | 14,71 | 12,37 | 84 | 0,43 | 71 | 1,19 | 1,78 |
| 10 | ENDOCRINO, NUTRICIÓN Y METABOLISMO | 5 | 0,82 | 66,06 | 12,79 | 574 | 2,91 | 61 | 5,16 | 2,45 |
| 19 | TRASTORNOS MENTALES | 2 | 0,33 | 1,50 | 9,77 | 3 | 0,02 | 20 | 0,15 | 0,82 |
| 22 | QUEMADURAS | 1 | 0,16 | 83,00 | 21,07 | 83 | 0,42 | 21 | 3,94 | 3,29 |
| 21 | LESIONES Y ENVENENAMIENTOS | 1 | 0,16 | 7,00 | 11,23 | 7 | 0,04 | 11 | 0,62 | 2,03 |

DISTRIBUCIÓN DE LAS ALTAS POR CDM
02908 HOSPITAL VICTORIA EUGENIA. SEVILLA

| CDM | DESCRIPCIÓN | ALTAS | % ALTAS | EM | EM ESPERADA | ESTANCIAS | % ESTANCIAS | ESTANCIAS ESPERADAS | IUE | IC |
|-----|---|-------|---------|------|-------------|-----------|-------------|---------------------|------|------|
| 8 | SISTEMA MÚSCULO ESQUELÉTICO | 680 | 40,89 | 3,35 | 5,82 | 2.204 | 59,46 | 3.904 | 0,58 | 2,56 |
| 6 | APARATO DIGESTIVO | 356 | 21,41 | 1,28 | 2,61 | 463 | 12,49 | 1.049 | 0,49 | 0,72 |
| 5 | APARATO CIRCULATORIO | 210 | 12,63 | 1,12 | 2,35 | 237 | 6,39 | 540 | 0,48 | 0,81 |
| 10 | ENDOCRINO, NUTRICIÓN Y METABOLISMO | 191 | 11,49 | 1,66 | 3,59 | 322 | 8,69 | 689 | 0,46 | 0,95 |
| 7 | SISTEMA HEPATOBILIAR Y PÁNCREAS | 88 | 5,29 | 1,86 | 7,06 | 176 | 4,75 | 624 | 0,26 | 0,66 |
| 9 | PIEL, TEJIDO SUBCUTÁNEO Y MAMA | 76 | 4,57 | 2,02 | 3,87 | 149 | 4,02 | 314 | 0,52 | 0,98 |
| 3 | OÍDO, NARIZ, BOCA Y FARINGE | 14 | 0,84 | 1,85 | 2,61 | 26 | 0,70 | 37 | 0,71 | 0,69 |
| 11 | RIÑÓN Y VÍAS URINARIAS | 13 | 0,78 | 2,21 | 4,13 | 31 | 0,84 | 57 | 0,54 | 0,68 |
| 12 | A. REPRODUCTOR MASCULINO | 11 | 0,66 | 1,37 | 2,47 | 16 | 0,43 | 30 | 0,55 | 0,68 |
| 1 | SISTEMA NERVIOSO | 9 | 0,54 | 1,40 | 2,43 | 15 | 0,40 | 26 | 0,58 | 0,87 |
| 18 | ENFERMEDADES INFECCIOSAS Y PARASITARIAS | 3 | 0,18 | 9,60 | 7,60 | 30 | 0,81 | 22 | 1,26 | 0,74 |
| 21 | LESIONES Y ENVENENAMIENTOS | 3 | 0,18 | 2,33 | 5,51 | 7 | 0,19 | 17 | 0,42 | 0,68 |
| 15 | PATOLOGÍA PERINATAL | 2 | 0,12 | 4,50 | 19,47 | 9 | 0,24 | 39 | 0,23 | 2,13 |
| 4 | APARATO RESPIRATORIO | 2 | 0,12 | 5,50 | 6,82 | 11 | 0,30 | 14 | 0,81 | 0,73 |
| 2 | OJO | 2 | 0,12 | 1,50 | 4,70 | 3 | 0,08 | 9 | 0,32 | 0,79 |
| 13 | APARATO REPRODUCTOR FEMENINO | 1 | 0,06 | 3,00 | 3,56 | 3 | 0,08 | 4 | 0,84 | 0,96 |
| 23 | OTRO CONTACTO CON SERVICIOS SANITARIOS | 1 | 0,06 | 2,00 | 6,32 | 2 | 0,05 | 6 | 0,32 | 0,67 |
| 17 | TRASTORNOS MIELOPROLIFERATIVOS | 1 | 0,06 | 3,00 | 8,60 | 3 | 0,08 | 9 | 0,35 | 1,8 |

DISTRIBUCIÓN DE LAS ALTAS POR CDM
02929 CLINICA TERAPÉUTICA MEDITERRÁNEO. ALMERÍA

| CDM | DESCRIPCIÓN | ALTAS | % ALTAS | EM | EM ESPERADA | ESTANCIAS | % ESTANCIAS | ESTANCIAS ESPERADAS | IUE | IC |
|-----|---|-------|---------|-------|-------------|-----------|-------------|---------------------|------|------|
| 5 | APARATO CIRCULATORIO | 105 | 23,70 | 13,21 | 6,28 | 1.346 | 37,18 | 680 | 2,10 | 0,85 |
| 4 | APARATO RESPIRATORIO | 87 | 19,64 | 10,90 | 6,87 | 933 | 25,77 | 597 | 1,59 | 0,64 |
| 6 | APARATO DIGESTIVO | 83 | 18,74 | 2,52 | 4,72 | 297 | 8,20 | 370 | 0,53 | 0,67 |
| 8 | SISTEMA MÚSCULO ESQUELÉTICO | 48 | 10,84 | 1,03 | 2,59 | 49 | 1,35 | 138 | 0,40 | 0,83 |
| 13 | APARATO REPRODUCTOR FEMENINO | 39 | 8,80 | 1,00 | 3,09 | 39 | 1,08 | 116 | 0,32 | 0,96 |
| 18 | ENFERMEDADES INFECCIOSAS Y PARASITARIAS | 21 | 4,74 | 16,33 | 7,77 | 343 | 9,48 | 163 | 2,10 | 0,76 |
| 9 | PIEL, TEJIDO SUBCUTÁNEO Y MAMA | 21 | 4,74 | 2,31 | 2,40 | 65 | 1,80 | 56 | 0,96 | 0,54 |
| 1 | SISTEMA NERVIOSO | 12 | 2,71 | 17,60 | 6,90 | 211 | 5,83 | 85 | 2,55 | 0,87 |
| 3 | OÍDO, NARIZ, BOCA Y FARINGE | 6 | 1,35 | 9,33 | 5,29 | 56 | 1,55 | 32 | 1,76 | 0,59 |
| 10 | ENDOCRINO, NUTRICIÓN Y METABOLISMO | 4 | 0,90 | 11,00 | 8,57 | 44 | 1,22 | 34 | 1,28 | 0,58 |
| 11 | RIÑÓN Y VÍAS URINARIAS | 3 | 0,68 | 12,00 | 5,49 | 36 | 0,99 | 16 | 2,19 | 0,64 |
| 23 | OTRO CONTACTO CON SERVICIOS SANITARIOS | 3 | 0,68 | 14,67 | 3,30 | 44 | 1,22 | 10 | 4,45 | 0,31 |
| 16 | SANGRE Y SISTEMA INMUNITARIO | 3 | 0,68 | 13,33 | 8,04 | 40 | 1,10 | 24 | 1,66 | 1,07 |
| 19 | TRASTORNOS MENTALES | 3 | 0,68 | 9,60 | 13,44 | 29 | 0,80 | 40 | 0,71 | 2,01 |
| 12 | A. REPRODUCTOR MASCULINO | 2 | 0,45 | 1,00 | 2,13 | 2 | 0,06 | 4 | 0,47 | 0,65 |
| 21 | LESIONES Y ENVENENAMIENTOS | 2 | 0,45 | 36,00 | 6,04 | 72 | 1,99 | 12 | 5,96 | 0,54 |
| 7 | SISTEMA HEPATOBILIAR Y PÁNCREAS | 1 | 0,23 | 14,00 | 10,42 | 14 | 0,39 | 10 | 1,34 | 1,8 |

DISTRIBUCIÓN DE LAS ALTAS POR CDM
02930 H. VIRGEN DEL MAR. ALMERÍA

| CDM | DESCRIPCIÓN | ALTAS | % ALTAS | EM | EM ESPERADA | ESTANCIAS | % ESTANCIAS | ESTANCIAS ESPERADAS | IUE | IC |
|-----|---|-------|---------|-------|-------------|-----------|-------------|---------------------|------|------|
| 8 | SISTEMA MÚSCULO ESQUELÉTICO | 169 | 28,36 | 3,44 | 3,88 | 801 | 23,25 | 820 | 0,89 | 1,66 |
| 13 | APARATO REPRODUCTOR FEMENINO | 129 | 21,64 | 1,35 | 4,39 | 213 | 6,18 | 526 | 0,31 | 1,05 |
| 4 | APARATO RESPIRATORIO | 123 | 20,64 | 10,24 | 8,38 | 1.236 | 35,88 | 1.053 | 1,22 | 1,07 |
| 6 | APARATO DIGESTIVO | 75 | 12,58 | 1,28 | 2,49 | 154 | 4,47 | 234 | 0,51 | 0,69 |
| 5 | APARATO CIRCULATORIO | 44 | 7,38 | 9,40 | 8,84 | 407 | 11,81 | 371 | 1,06 | 1,49 |
| 1 | SISTEMA NERVIOSO | 24 | 4,03 | 12,36 | 9,15 | 278 | 8,07 | 222 | 1,35 | 1,53 |
| 11 | RIÑÓN Y VÍAS URINARIAS | 8 | 1,34 | 8,70 | 6,08 | 64 | 1,86 | 47 | 1,43 | 0,66 |
| 7 | SISTEMA HEPATOBILIAR Y PÁNCREAS | 8 | 1,34 | 2,77 | 6,95 | 27 | 0,78 | 56 | 0,40 | 0,73 |
| 10 | ENDOCRINO, NUTRICIÓN Y METABOLISMO | 4 | 0,67 | 12,00 | 8,57 | 48 | 1,39 | 34 | 1,40 | 0,58 |
| 9 | PIEL, TEJIDO SUBCUTÁNEO Y MAMA | 3 | 0,50 | 17,40 | 9,03 | 50 | 1,45 | 31 | 1,93 | 0,84 |
| 18 | ENFERMEDADES INFECCIOSAS Y PARASITARIAS | 2 | 0,34 | 48,50 | 10,38 | 97 | 2,82 | 21 | 4,67 | 1,38 |
| 20 | ALCOHOL Y DROGAS | 2 | 0,34 | 22,00 | 11,34 | 44 | 1,28 | 23 | 1,94 | 0,58 |
| 23 | OTRO CONTACTO CON SERVICIOS SANITARIOS | 1 | 0,17 | 4,00 | 3,30 | 4 | 0,12 | 3 | 1,21 | 0,31 |
| 16 | SANGRE Y SISTEMA INMUNITARIO | 1 | 0,17 | 4,00 | 8,04 | 4 | 0,12 | 8 | 0,50 | 1,07 |
| 17 | TRASTORNOS MIELOPROLIFERATIVOS | 1 | 0,17 | 4,00 | 8,95 | 4 | 0,12 | 9 | 0,45 | 1,84 |
| 19 | TRASTORNOS MENTALES | 1 | 0,17 | 7,00 | 9,77 | 7 | 0,20 | 10 | 0,72 | 0,82 |
| 3 | OÍDO, NARIZ, BOCA Y FARINGE | 1 | 0,17 | 7,00 | 3,98 | 7 | 0,20 | 4 | 1,76 | 0,46 |

DISTRIBUCIÓN DE LAS ALTAS POR CDM
02920 HOSPITAL TRAUMATOLÓGICO SAN RAFAEL. CÁDIZ

| CDM | DESCRIPCIÓN | ALTAS | % ALTAS | EM | EM ESPERADA | ESTANCIAS | % ESTANCIAS | ESTANCIAS ESPERADAS | IUE | IC |
|-----|---|-------|---------|-------|-------------|-----------|-------------|---------------------|------|------|
| 8 | SISTEMA MÚSCULO ESQUELÉTICO | 759 | 25,42 | 12,21 | 6,33 | 9.085 | 26,43 | 4.904 | 1,93 | 2,92 |
| 6 | APARATO DIGESTIVO | 393 | 13,16 | 4,76 | 3,58 | 2.466 | 7,17 | 1.807 | 1,33 | 0,68 |
| 4 | APARATO RESPIRATORIO | 309 | 10,35 | 12,37 | 6,71 | 4.216 | 12,26 | 2.338 | 1,84 | 0,74 |
| 3 | OÍDO, NARIZ, BOCA Y FARINGE | 276 | 9,24 | 2,24 | 1,93 | 726 | 2,11 | 680 | 1,16 | 0,55 |
| 5 | APARATO CIRCULATORIO | 231 | 7,74 | 10,41 | 5,29 | 2.770 | 8,06 | 1.315 | 1,97 | 1,05 |
| 11 | RIÑÓN Y VÍAS URINARIAS | 185 | 6,20 | 13,08 | 5,96 | 1.873 | 5,45 | 1.068 | 2,19 | 0,78 |
| 1 | SISTEMA NERVIOSO | 178 | 5,96 | 24,36 | 9,30 | 4.003 | 11,64 | 1.597 | 2,62 | 1,51 |
| 23 | OTRO CONTACTO CON SERVICIOS SANITARIOS | 112 | 3,75 | 18,30 | 3,95 | 1.865 | 5,42 | 723 | 4,63 | 0,38 |
| 7 | SISTEMA HEPATOBILIAR Y PÁNCREAS | 99 | 3,32 | 6,53 | 5,16 | 745 | 2,17 | 626 | 1,27 | 1,02 |
| 9 | PIEL, TEJIDO SUBCUTÁNEO Y MAMA | 87 | 2,91 | 16,17 | 11,12 | 1.438 | 4,18 | 815 | 1,45 | 1,14 |
| 2 | OJO | 63 | 2,11 | 8,17 | 3,72 | 471 | 1,37 | 237 | 2,20 | 0,81 |
| 18 | ENFERMEDADES INFECCIOSAS Y PARASITARIAS | 55 | 1,84 | 15,02 | 8,03 | 851 | 2,48 | 467 | 1,87 | 0,8 |
| 10 | ENDOCRINO, NUTRICIÓN Y METABOLISMO | 53 | 1,77 | 11,80 | 7,25 | 606 | 1,76 | 367 | 1,63 | 0,78 |
| 19 | TRASTORNOS MENTALES | 51 | 1,71 | 29,96 | 13,53 | 1.558 | 4,53 | 650 | 2,21 | 2,13 |
| 12 | A. REPRODUCTOR MASCULINO | 47 | 1,57 | 4,71 | 5,58 | 211 | 0,61 | 217 | 0,84 | 1,7 |
| 21 | LESIONES Y ENVENENAMIENTOS | 42 | 1,41 | 25,80 | 5,80 | 913 | 2,66 | 257 | 4,45 | 0,66 |
| 20 | ALCOHOL Y DROGAS | 22 | 0,74 | 14,23 | 10,97 | 237 | 0,69 | 228 | 1,30 | 0,6 |
| 16 | SANGRE Y SISTEMA INMUNITARIO | 19 | 0,64 | 16,08 | 8,27 | 299 | 0,87 | 153 | 1,94 | 1,24 |
| 24 | INFECCIONES VIH | 2 | 0,07 | 9,50 | 7,05 | 19 | 0,06 | 14 | 1,35 | 0,59 |
| 14 | EMBARAZO, PARTO Y PUERPERIO | 1 | 0,03 | 10,89 | 9,55 | 13 | 0,04 | 10 | 1,14 | 1,94 |
| 15 | PATOLOGÍA PERINATAL | 1 | 0,03 | 6,00 | 6,84 | 6 | 0,02 | 7 | 0,88 | 0,9 |
| 17 | TRASTORNOS MIELOPROLIFERATIVOS | 1 | 0,03 | 9,00 | 7,46 | 9 | 0,03 | 7 | 1,21 | 1,62 |

DISTRIBUCIÓN DE LAS ALTAS POR CDM
02921 HOSPITAL SANTA MARÍA DEL PUERTO. CÁDIZ

| CDM | DESCRIPCIÓN | ALTAS | % ALTAS | EM | EM ESPERADA | ESTANCIAS | % ESTANCIAS | ESTANCIAS ESPERADAS | IUE | IC |
|-----|---|-------|---------|-------|-------------|-----------|-------------|---------------------|------|------|
| 6 | APARATO DIGESTIVO | 948 | 15,27 | 4,84 | 4,38 | 5.731 | 14,99 | 4.730 | 1,11 | 0,59 |
| 14 | EMBARAZO, PARTO Y PUERPERIO | 753 | 12,13 | 3,40 | 2,97 | 2.653 | 6,94 | 2.425 | 1,14 | 0,62 |
| 8 | SISTEMA MÚSCULO ESQUELÉTICO | 653 | 10,52 | 3,83 | 3,82 | 3.575 | 9,35 | 3.378 | 1,00 | 1,05 |
| 5 | APARATO CIRCULATORIO | 566 | 9,12 | 5,63 | 7,04 | 3.540 | 9,26 | 3.961 | 0,80 | 1,09 |
| 4 | APARATO RESPIRATORIO | 553 | 8,91 | 9,30 | 8,00 | 5.328 | 13,94 | 4.481 | 1,16 | 1,14 |
| 11 | RIÑÓN Y VÍAS URINARIAS | 524 | 8,44 | 5,06 | 4,84 | 2.765 | 7,23 | 2.871 | 1,05 | 0,69 |
| 13 | APARATO REPRODUCTOR FEMENINO | 318 | 5,12 | 3,93 | 3,75 | 1.178 | 3,08 | 1.250 | 1,05 | 0,72 |
| 1 | SISTEMA NERVIOSO | 307 | 4,94 | 9,34 | 8,18 | 2.919 | 7,64 | 2.354 | 1,14 | 1,37 |
| 7 | SISTEMA HEPATOBILIAR Y PÁNCREAS | 292 | 4,70 | 9,51 | 5,69 | 3.371 | 8,82 | 2.061 | 1,67 | 1,03 |
| 9 | PIEL, TEJIDO SUBCUTÁNEO Y MAMA | 212 | 3,41 | 4,21 | 5,92 | 939 | 2,46 | 1.106 | 0,71 | 1,52 |
| 15 | PATOLOGÍA PERINATAL | 174 | 2,80 | 4,74 | 3,53 | 808 | 2,11 | 1.125 | 1,34 | 0,32 |
| 12 | A. REPRODUCTOR MASCULINO | 168 | 2,71 | 2,30 | 3,23 | 534 | 1,40 | 616 | 0,71 | 0,63 |
| 23 | OTRO CONTACTO CON SERVICIOS SANITARIOS | 152 | 2,45 | 4,92 | 4,98 | 902 | 2,36 | 835 | 0,99 | 0,52 |
| 2 | OJO | 136 | 2,19 | 1,10 | 2,53 | 163 | 0,43 | 377 | 0,43 | 0,86 |
| 3 | OÍDO, NARIZ, BOCA Y FARINGE | 110 | 1,77 | 3,04 | 4,35 | 304 | 0,80 | 436 | 0,70 | 0,87 |
| 10 | ENDOCRINO, NUTRICIÓN Y METABOLISMO | 104 | 1,67 | 13,56 | 8,00 | 1.260 | 3,30 | 803 | 1,70 | 0,98 |
| 18 | ENFERMEDADES INFECCIOSAS Y PARASITARIAS | 102 | 1,64 | 6,54 | 6,39 | 837 | 2,19 | 731 | 1,02 | 0,74 |
| 16 | SANGRE Y SISTEMA INMUNITARIO | 60 | 0,97 | 13,63 | 8,12 | 770 | 2,01 | 477 | 1,68 | 1,19 |
| 21 | LESIONES Y ENVENENAMIENTOS | 43 | 0,69 | 7,46 | 5,37 | 380 | 0,99 | 231 | 1,39 | 0,67 |
| 19 | TRASTORNOS MENTALES | 23 | 0,37 | 10,09 | 13,01 | 214 | 0,56 | 291 | 0,78 | 1,74 |
| 17 | TRASTORNOS MIELOPROLIFERATIVOS | 5 | 0,08 | 5,86 | 10,12 | 29 | 0,08 | 48 | 0,58 | 2,16 |
| 20 | ALCOHOL Y DROGAS | 4 | 0,06 | 5,90 | 10,74 | 21 | 0,05 | 39 | 0,55 | 0,58 |
| 22 | QUEMADURAS | 1 | 0,02 | 1,00 | 10,62 | 1 | 0,00 | 11 | 0,09 | 1,68 |

DISTRIBUCIÓN DE LAS ALTAS POR CDM
02923 HOSPITAL VIRGEN DE LAS MONTAÑAS. CÁDIZ

| CDM | DESCRIPCIÓN | ALTAS | % ALTAS | EM | EM ESPERADA | ESTANCIAS | % ESTANCIAS | ESTANCIAS ESPERADAS | IUE | IC |
|-----|---|-------|---------|------|-------------|-----------|-------------|---------------------|------|------|
| 6 | APARATO DIGESTIVO | 746 | 16,51 | 3,59 | 4,43 | 3.625 | 14,65 | 4.316 | 0,81 | 0,59 |
| 4 | APARATO RESPIRATORIO | 623 | 13,79 | 6,53 | 8,86 | 4.267 | 17,25 | 5.358 | 0,74 | 0,62 |
| 5 | APARATO CIRCULATORIO | 548 | 12,13 | 7,02 | 8,32 | 3.826 | 15,47 | 4.299 | 0,84 | 1,05 |
| 14 | EMBARAZO, PARTO Y PUERPERIO | 512 | 11,33 | 3,30 | 2,86 | 1.854 | 7,49 | 1.679 | 1,15 | 1,09 |
| 8 | SISTEMA MÚSCULO ESQUELÉTICO | 411 | 9,09 | 4,27 | 5,59 | 2.052 | 8,30 | 2.659 | 0,76 | 1,14 |
| 11 | RIÑÓN Y VÍAS URINARIAS | 374 | 8,28 | 5,42 | 6,63 | 2.049 | 8,28 | 2.498 | 0,82 | 0,69 |
| 7 | SISTEMA HEPATOBILIAR Y PÁNCREAS | 271 | 6,00 | 6,73 | 7,66 | 1.953 | 7,90 | 2.218 | 0,88 | 0,72 |
| 1 | SISTEMA NERVIOSO | 228 | 5,05 | 7,44 | 9,51 | 1.678 | 6,78 | 2.136 | 0,78 | 1,37 |
| 3 | OÍDO, NARIZ, BOCA Y FARINGE | 174 | 3,85 | 2,58 | 3,90 | 572 | 2,31 | 773 | 0,66 | 1,03 |
| 13 | APARATO REPRODUCTOR FEMENINO | 151 | 3,34 | 2,80 | 2,76 | 507 | 2,05 | 489 | 1,01 | 1,52 |
| 9 | PIEL, TEJIDO SUBCUTÁNEO Y MAMA | 111 | 2,46 | 3,74 | 5,63 | 550 | 2,22 | 685 | 0,66 | 0,32 |
| 12 | A. REPRODUCTOR MASCULINO | 78 | 1,73 | 2,32 | 2,70 | 222 | 0,90 | 272 | 0,86 | 0,63 |
| 18 | ENFERMEDADES INFECCIOSAS Y PARASITARIAS | 71 | 1,57 | 5,66 | 7,09 | 496 | 2,01 | 615 | 0,80 | 0,52 |
| 23 | OTRO CONTACTO CON SERVICIOS SANITARIOS | 52 | 1,15 | 3,47 | 4,66 | 217 | 0,88 | 314 | 0,74 | 0,86 |
| 10 | ENDOCRINO, NUTRICIÓN Y METABOLISMO | 44 | 0,97 | 5,13 | 8,09 | 219 | 0,89 | 338 | 0,63 | 0,87 |
| 21 | LESIONES Y ENVENENAMIENTOS | 34 | 0,75 | 6,52 | 7,08 | 213 | 0,86 | 255 | 0,92 | 0,98 |
| 19 | TRASTORNOS MENTALES | 25 | 0,55 | 4,71 | 13,07 | 111 | 0,45 | 322 | 0,36 | 0,74 |
| 16 | SANGRE Y SISTEMA INMUNITARIO | 22 | 0,49 | 3,99 | 8,17 | 80 | 0,32 | 181 | 0,49 | 1,19 |
| 15 | PATOLOGÍA PERINATAL | 19 | 0,42 | 6,28 | 4,65 | 114 | 0,46 | 112 | 1,35 | 0,67 |
| 2 | OJO | 17 | 0,38 | 2,00 | 3,18 | 67 | 0,27 | 59 | 0,63 | 1,74 |
| 17 | TRASTORNOS MIELOPROLIFERATIVOS | 6 | 0,13 | 6,50 | 9,23 | 48 | 0,19 | 63 | 0,70 | 2,16 |
| 25 | POLITRAUMATISMOS | 1 | 0,02 | 8,00 | 24,90 | 8 | 0,03 | 25 | 0,32 | 0,58 |
| 20 | ALCOHOL Y DROGAS | 1 | 0,02 | 9,00 | 13,79 | 9 | 0,04 | 14 | 0,65 | 1,68 |

DISTRIBUCIÓN DE LAS ALTAS POR CDM
02924 HOSPITAL VIRGEN DEL CAMINO. CÁDIZ

| CDM | DESCRIPCIÓN | ALTAS | % ALTAS | EM | EM ESPERADA | ESTANCIAS | % ESTANCIAS | ESTANCIAS ESPERADAS | IUE | IC |
|-----|---|-------|---------|-------|-------------|-----------|-------------|---------------------|------|------|
| 6 | APARATO DIGESTIVO | 922 | 16,47 | 3,17 | 4,31 | 4.583 | 16,67 | 5.133 | 0,74 | 0,67 |
| 5 | APARATO CIRCULATORIO | 703 | 12,56 | 5,60 | 7,20 | 4.038 | 14,69 | 5.123 | 0,78 | 1,14 |
| 4 | APARATO RESPIRATORIO | 669 | 11,95 | 6,75 | 8,77 | 4.296 | 15,63 | 5.626 | 0,77 | 1,45 |
| 14 | EMBARAZO, PARTO Y PUERPERIO | 624 | 11,14 | 3,08 | 3,21 | 1.919 | 6,98 | 2.047 | 0,96 | 0,65 |
| 8 | SISTEMA MÚSCULO ESQUELÉTICO | 452 | 8,07 | 4,31 | 6,45 | 2.404 | 8,75 | 2.887 | 0,67 | 0,96 |
| 11 | RIÑÓN Y VÍAS URINARIAS | 362 | 6,47 | 3,61 | 5,72 | 1.406 | 5,12 | 2.227 | 0,63 | 0,73 |
| 1 | SISTEMA NERVIOSO | 289 | 5,16 | 6,32 | 7,16 | 1.798 | 6,54 | 2.323 | 0,88 | 0,98 |
| 7 | SISTEMA HEPATOBILIAR Y PÁNCREAS | 254 | 4,54 | 7,39 | 7,06 | 1.978 | 7,20 | 2.004 | 1,05 | 1,14 |
| 3 | OÍDO, NARIZ, BOCA Y FARINGE | 242 | 4,32 | 1,94 | 3,21 | 536 | 1,95 | 814 | 0,60 | 0,59 |
| 9 | PIEL, TEJIDO SUBCUTÁNEO Y MAMA | 172 | 3,07 | 2,86 | 3,68 | 767 | 2,79 | 1.087 | 0,78 | 0,58 |
| 13 | APARATO REPRODUCTOR FEMENINO | 170 | 3,04 | 3,48 | 3,93 | 544 | 1,98 | 782 | 0,89 | 0,74 |
| 18 | ENFERMEDADES INFECCIOSAS Y PARASITARIAS | 159 | 2,84 | 3,79 | 7,86 | 756 | 2,75 | 1.314 | 0,48 | 0,89 |
| 12 | A. REPRODUCTOR MASCULINO | 106 | 1,89 | 2,96 | 3,31 | 341 | 1,24 | 405 | 0,89 | 0,89 |
| 23 | OTRO CONTACTO CON SERVICIOS SANITARIOS | 103 | 1,84 | 3,87 | 4,48 | 431 | 1,57 | 522 | 0,86 | 0,51 |
| 10 | ENDOCRINO, NUTRICIÓN Y METABOLISMO | 90 | 1,61 | 4,53 | 8,98 | 446 | 1,62 | 782 | 0,50 | 1,11 |
| 21 | LESIONES Y ENVENENAMIENTOS | 88 | 1,57 | 2,56 | 5,60 | 243 | 0,88 | 492 | 0,46 | 0,78 |
| 16 | SANGRE Y SISTEMA INMUNITARIO | 58 | 1,04 | 5,33 | 8,04 | 340 | 1,24 | 464 | 0,66 | 1,14 |
| 15 | PATOLOGÍA PERINATAL | 37 | 0,66 | 3,47 | 3,15 | 129 | 0,47 | 143 | 1,10 | 0,31 |
| 19 | TRASTORNOS MENTALES | 32 | 0,57 | 7,04 | 12,80 | 195 | 0,71 | 393 | 0,55 | 1,72 |
| 20 | ALCOHOL Y DROGAS | 25 | 0,45 | 1,51 | 12,39 | 47 | 0,17 | 311 | 0,12 | 0,79 |
| 17 | TRASTORNOS MIELOPROLIFERATIVOS | 19 | 0,34 | 10,00 | 10,77 | 172 | 0,63 | 229 | 0,93 | 2,47 |
| 24 | INFECCIONES VIH | 11 | 0,20 | 8,96 | 11,86 | 83 | 0,30 | 138 | 0,76 | 2,19 |
| 2 | OJO | 10 | 0,18 | 2,03 | 5,00 | 19 | 0,07 | 67 | 0,41 | 0,8 |
| 25 | POLITRAUMATISMOS | 1 | 0,02 | 13,00 | 13,92 | 13 | 0,05 | 14 | 0,93 | 1,73 |
| 22 | QUEMADURAS | 1 | 0,02 | 1,00 | 10,62 | 1 | 0,00 | 11 | 0,09 | 1,68 |

DISTRIBUCIÓN DE LAS ALTAS POR CDM
02919 HOSPITAL BLANCA PALOMA. HUELVA

| CDM | DESCRIPCIÓN | ALTAS | % ALTAS | EM | EM ESPERADA | ESTANCIAS | % ESTANCIAS | ESTANCIAS ESPERADAS | IUE | IC |
|-----|---|-------|---------|-------|-------------|-----------|-------------|---------------------|------|------|
| 3 | OÍDO, NARIZ, BOCA Y FARINGE | 523 | 23,14 | 1,91 | 2,45 | 1.033 | 3,65 | 1.584 | 0,78 | 0,6 |
| 5 | APARATO CIRCULATORIO | 471 | 20,84 | 3,32 | 2,74 | 4.793 | 16,94 | 2.168 | 1,21 | 0,85 |
| 8 | SISTEMA MÚSCULO ESQUELÉTICO | 433 | 19,16 | 2,25 | 2,88 | 1.919 | 6,78 | 1.712 | 0,78 | 0,91 |
| 4 | APARATO RESPIRATORIO | 211 | 9,34 | 21,08 | 8,64 | 5.669 | 20,04 | 1.926 | 2,44 | 1,08 |
| 1 | SISTEMA NERVIOSO | 133 | 5,88 | 33,95 | 7,67 | 5.797 | 20,49 | 1.111 | 4,43 | 1,6 |
| 6 | APARATO DIGESTIVO | 122 | 5,40 | 23,05 | 6,86 | 2.272 | 8,03 | 840 | 3,36 | 0,89 |
| 11 | RIÑÓN Y VÍAS URINARIAS | 83 | 3,67 | 21,88 | 6,98 | 1.901 | 6,72 | 640 | 3,13 | 0,81 |
| 9 | PIEL, TEJIDO SUBCUTÁNEO Y MAMA | 79 | 3,50 | 16,87 | 6,78 | 1.289 | 4,56 | 552 | 2,49 | 0,94 |
| 2 | OJO | 47 | 2,08 | 1,05 | 2,44 | 56 | 0,20 | 120 | 0,43 | 0,84 |
| 18 | ENFERMEDADES INFECCIOSAS Y PARASITARIAS | 33 | 1,46 | 28,31 | 11,50 | 980 | 3,46 | 378 | 2,46 | 1,96 |
| 13 | APARATO REPRODUCTOR FEMENINO | 24 | 1,06 | 2,64 | 2,66 | 119 | 0,42 | 81 | 0,99 | 0,64 |
| 7 | SISTEMA HEPATOBILIAR Y PÁNCREAS | 24 | 1,06 | 9,87 | 6,10 | 326 | 1,15 | 179 | 1,62 | 1,28 |
| 16 | SANGRE Y SISTEMA INMUNITARIO | 18 | 0,80 | 24,99 | 8,29 | 474 | 1,68 | 160 | 3,01 | 1,14 |
| 19 | TRASTORNOS MENTALES | 14 | 0,62 | 77,50 | 13,73 | 977 | 3,45 | 191 | 5,64 | 2,16 |
| 21 | LESIONES Y ENVENENAMIENTOS | 12 | 0,53 | 12,71 | 8,36 | 130 | 0,46 | 92 | 1,52 | 1,31 |
| 10 | ENDOCRINO, NUTRICIÓN Y METABOLISMO | 11 | 0,49 | 14,64 | 8,64 | 117 | 0,41 | 93 | 1,69 | 0,73 |
| 23 | OTRO CONTACTO CON SERVICIOS SANITARIOS | 9 | 0,40 | 9,83 | 4,12 | 72 | 0,25 | 40 | 2,39 | 0,41 |
| 20 | ALCOHOL Y DROGAS | 7 | 0,31 | 27,52 | 9,85 | 160 | 0,57 | 64 | 2,79 | 0,57 |
| 24 | INFECCIONES VIH | 4 | 0,18 | 57,50 | 9,83 | 180 | 0,64 | 45 | 5,85 | 1,42 |
| 17 | TRASTORNOS MIELOPROLIFERATIVOS | 2 | 0,09 | 15,50 | 9,75 | 31 | 0,11 | 20 | 1,59 | 2,22 |

DISTRIBUCIÓN DE LAS ALTAS POR CDM
09018 HOSPITAL FAC DOCTOR PASCUAL. MÁLAGA

| CDM | DESCRIPCIÓN | ALTAS | % ALTAS | EM | EM ESPERADA | ESTANCIAS | % ESTANCIAS | ESTANCIAS ESPERADAS | IUE | IC |
|-----|---|-------|---------|-------|-------------|-----------|-------------|---------------------|------|------|
| 5 | APARATO CIRCULATORIO | 866 | 16,03 | 3,13 | 2,76 | 6.909 | 19,92 | 3.957 | 1,13 | 0,86 |
| 2 | OJO | 788 | 14,58 | 1,96 | 2,44 | 1.560 | 4,50 | 1.979 | 0,80 | 0,84 |
| 6 | APARATO DIGESTIVO | 788 | 14,58 | 2,08 | 2,85 | 3.036 | 8,75 | 2.950 | 0,73 | 0,75 |
| 3 | OÍDO, NARIZ, BOCA Y FARINGE | 641 | 11,86 | 1,58 | 2,87 | 1.316 | 3,79 | 1.918 | 0,55 | 0,65 |
| 8 | SISTEMA MÚSCULO ESQUELÉTICO | 473 | 8,75 | 5,95 | 5,72 | 3.232 | 9,32 | 2.814 | 1,04 | 2,52 |
| 9 | PIEL, TEJIDO SUBCUTÁNEO Y MAMA | 422 | 7,81 | 1,88 | 3,22 | 1.502 | 4,33 | 1.660 | 0,58 | 0,82 |
| 7 | SISTEMA HEPATOBILIAR Y PÁNCREAS | 337 | 6,24 | 2,73 | 3,72 | 1.403 | 4,05 | 1.656 | 0,73 | 0,89 |
| 4 | APARATO RESPIRATORIO | 267 | 4,94 | 16,16 | 8,56 | 4.937 | 14,23 | 2.390 | 1,89 | 1,14 |
| 1 | SISTEMA NERVIOSO | 237 | 4,39 | 18,05 | 8,85 | 3.853 | 11,11 | 2.117 | 2,04 | 1,62 |
| 10 | ENDOCRINO, NUTRICIÓN Y METABOLISMO | 139 | 2,57 | 8,55 | 7,07 | 1.271 | 3,66 | 1.040 | 1,21 | 1,16 |
| 11 | RIÑÓN Y VÍAS URINARIAS | 133 | 2,46 | 20,01 | 7,50 | 2.727 | 7,86 | 1.091 | 2,67 | 0,94 |
| 12 | A. REPRODUCTOR MASCULINO | 101 | 1,87 | 5,70 | 4,36 | 728 | 2,10 | 513 | 1,31 | 0,95 |
| 13 | APARATO REPRODUCTOR FEMENINO | 76 | 1,41 | 3,36 | 4,50 | 271 | 0,78 | 328 | 0,75 | 1,13 |
| 18 | ENFERMEDADES INFECCIOSAS Y PARASITARIAS | 38 | 0,70 | 17,81 | 10,94 | 610 | 1,76 | 423 | 1,63 | 2,12 |
| 21 | LESIONES Y ENVENENAMIENTOS | 36 | 0,67 | 10,45 | 6,78 | 378 | 1,09 | 272 | 1,54 | 1,01 |
| 23 | OTRO CONTACTO CON SERVICIOS SANITARIOS | 19 | 0,35 | 20,91 | 4,04 | 351 | 1,01 | 86 | 5,18 | 0,4 |
| 24 | INFECCIONES VIH | 14 | 0,26 | 1,01 | 7,05 | 16 | 0,05 | 98 | 0,14 | 0,59 |
| 19 | TRASTORNOS MENTALES | 13 | 0,24 | 16,15 | 13,69 | 184 | 0,53 | 172 | 1,18 | 2,18 |
| 16 | SANGRE Y SISTEMA INMUNITARIO | 8 | 0,15 | 38,80 | 7,98 | 278 | 0,80 | 62 | 4,86 | 1,09 |
| 15 | PATOLOGÍA PERINATAL | 4 | 0,07 | 10,83 | 11,31 | 44 | 0,13 | 39 | 0,96 | 1,78 |
| 25 | POLITRAUMATISMOS | 1 | 0,02 | 10,00 | 10,97 | 10 | 0,03 | 11 | 0,91 | 2,33 |
| 14 | EMBARAZO, PARTO Y PUERPERIO | 1 | 0,02 | 4,00 | 3,38 | 4 | 0,01 | 3 | 1,18 | 0,64 |
| 17 | TRASTORNOS MIELOPROLIFERATIVOS | 1 | 0,02 | 47,00 | 20,05 | 47 | 0,14 | 20 | 2,34 | 6,68 |
| 20 | ALCOHOL Y DROGAS | 1 | 0,02 | 16,00 | 11,34 | 16 | 0,05 | 11 | 1,41 | 0,58 |

DISTRIBUCIÓN DE LAS ALTAS POR CDM
02914 H. ASISTENCIAL SAN JUAN DE DIOS. MÁLAGA

| CDM | DESCRIPCIÓN | ALTAS | % ALTAS | EM | EM ESPERADA | ESTANCIAS | % ESTANCIAS | ESTANCIAS ESPERADAS | IUE | IC |
|-----|---------------------|-------|---------|--------|----------------|-----------|----------------|------------------------|------|------|
| 20 | ALCOHOL Y DROGAS | 3 | 0,96 | 72,67 | 12,35 | 218 | 1,16 | 37 | 5,88 | 0,78 |
| 19 | TRASTORNOS MENTALES | 110 | 35,14 | 167,06 | 19,07 | 18.561 | 98,84 | 1.969 | 8,76 | 1,57 |

DISTRIBUCIÓN DE LAS ALTAS POR CDM
02931 UNIDAD DE DESINTOXICACIÓN HOSPITALARIA. SEVILLA

| CDM | DESCRIPCIÓN | ALTAS | % ALTAS | EM | EM ESPERADA | ESTANCIAS | % ESTANCIAS | ESTANCIAS ESPERADAS | IUE | IC |
|-----|------------------|-------|---------|-------|----------------|-----------|----------------|------------------------|------|------|
| 20 | ALCOHOL Y DROGAS | 359 | 100 | 10,51 | 12,30 | 3.634 | 100 | 4.219 | 0,85 | 0,78 |

6. DISTRIBUCIÓN DE LAS ALTAS POR GDRs (25 primeros). TOTAL HOSPITALES CONCERTADOS 2008. CONSEJERÍA DE SALUD.

| GDRs | DESCRIPCIÓN | ALTAS | % ALTAS | ESTANCIAS | % ESTANCIAS | IC |
|------|--|-------|---------|-----------|-------------|-------|
| 162 | PROCEDIMIENTOS SOBRE HERNIA INGUINAL & FEMORAL EDAD>17 SIN CC | 1.642 | 4,38 | 2.569 | 2,55 | 2,39 |
| 119 | LIGADURA & STRIPPING DE VENAS | 1.329 | 3,54 | 2.469 | 2,46 | 2,35 |
| 225 | PROCEDIMIENTOS SOBRE EL PIE | 1.161 | 3,10 | 1.972 | 1,96 | 4,01 |
| 39 | PROCEDIMIENTOS SOBRE CRISTALINO CON O SIN VITRECTOMÍA | 932 | 2,48 | 1.641 | 1,63 | 2,44 |
| 160 | PROCEDIMIENTOS SOBRE HERNIA EXCEPTO INGUINAL & FEMORAL EDAD>17 SIN CC | 910 | 2,43 | 2.053 | 2,04 | 4,00 |
| 127 | INSUFICIENCIA CARDIACA & SHOCK | 878 | 2,34 | 12.097 | 12,03 | 8,88 |
| 209 | SUSTITUCIÓN ARTIC. MAYOR EXCEP.CADERA & REIMPLANTE MIEMBRO INFER, EXCEPTO POR CC | 865 | 2,31 | 7.386 | 7,35 | 6,90 |
| 232 | ARTROSCOPIA | 699 | 1,86 | 1.308 | 1,30 | 2,48 |
| 373 | PARTO VAGINAL SIN COMPLICACIONES | 692 | 1,84 | 2.000 | 1,99 | 2,54 |
| 494 | COLECISTECTOMÍA LAPAROSCÓPICA SIN EXPLORAC. CONDUCTO BILIAR SIN CC | 677 | 1,80 | 2.134 | 2,12 | 3,67 |
| 158 | PROCEDIMIENTOS SOBRE ANO & ENTEROSTOMÍA SIN CC | 584 | 1,56 | 1.014 | 1,01 | 2,86 |
| 88 | ENFERMEDAD PULMONAR OBSTRUCTIVA CRÓNICA | 547 | 1,46 | 5.671 | 5,64 | 9,14 |
| 60 | AMIGDALECTOMÍA &/O ADENOIDECTOMÍA SÓLO, EDAD<18 | 509 | 1,36 | 954 | 0,95 | 1,74 |
| 541 | NEUMONÍA SIMPLE Y OTROS TRAST. RESPIRATORIOS EXC. BRONQUITIS & ASMA CON CC MAYOR | 507 | 1,35 | 7.705 | 7,66 | 11,18 |
| 814 | GASTROENTERITIS NO BACTERIANA Y DOLOR ABDOMINAL EDAD > 17 SIN CC | 465 | 1,24 | 2.872 | 2,86 | 5,20 |
| 321 | INFECCIONES DE RIÑÓN & TRACTO URINARIO EDAD>17 SIN CC | 450 | 1,20 | 4.697 | 4,67 | 6,23 |
| 267 | PROCEDIMIENTOS DE REGION PERIANAL & ENFERMEDAD PILONIDAL | 443 | 1,18 | 645 | 0,64 | 2,38 |
| 467 | OTROS FACTORES QUE INFLUYEN EN EL ESTADO DE SALUD | 418 | 1,11 | 12.740 | 12,67 | 3,30 |
| 90 | NEUMONÍA SIMPLE & PLEURITIS EDAD>17 SIN CC | 406 | 1,08 | 5.721 | 5,69 | 7,89 |
| 14 | ICTUS CON INFARTO | 403 | 1,07 | 12.235 | 12,17 | 10,09 |
| 816 | GASTROENTERITIS NO BACTERIANA Y DOLOR ABDOMINAL EDAD < 18 SIN CC | 368 | 0,98 | 814 | 0,81 | 3,20 |
| 371 | CESÁREA, SIN COMPLICACIONES | 358 | 0,95 | 1.828 | 1,82 | 5,04 |
| 748 | ABUSO O DEPENDENCIA DE COCAÍNA U OTRAS DROGAS SIN CC | 339 | 0,90 | 3.646 | 3,63 | 12,35 |
| 55 | PROCEDIMIENTOS MISCELÁNEOS SOBRE OÍDO, NARIZ, BOCA & GARGANTA | 330 | 0,88 | 626 | 0,62 | 2,62 |
| 818 | SUSTITUCIÓN DE CADERA EXCEPTO POR COMPLICACIONES | 319 | 0,85 | 3.761 | 3,74 | 9,68 |

25 GRDs más frecuentes
Hospitales Concertados 2008. Consejería de Salud

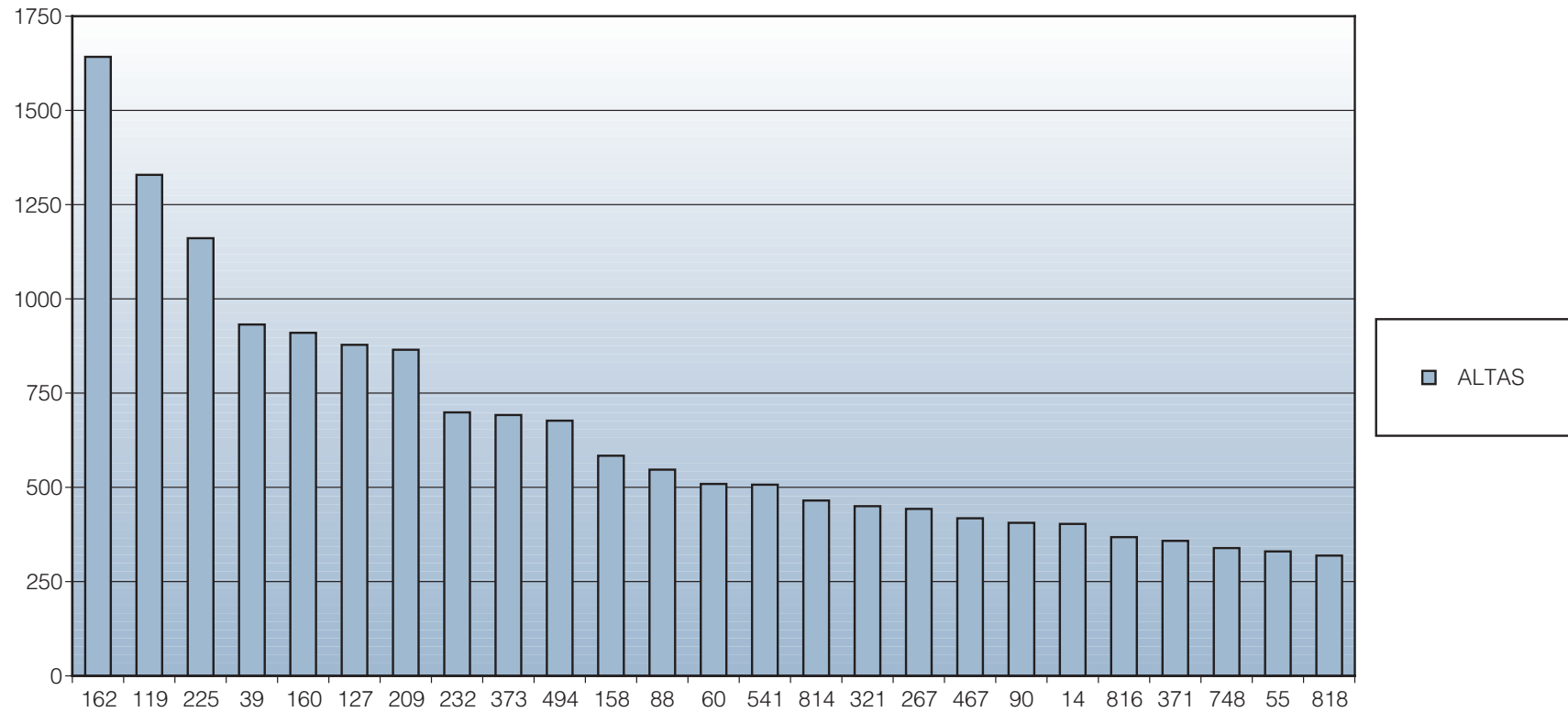

6.1. GDRs MÁS FRECUENTES POR HOSPITAL. HOSPITALES CONCERTADOS 2008. CONSEJERÍA DE SALUD.

25 GDRs MÁS FRECUENTES
02910 HOSPITAL SAN RAFAEL. GRANADA

| GRD | DESCRIPCIÓN | ALTAS | % ALTAS | EM | EME | ESTANCIAS | % ESTANCIAS | ESTANCIAS ESPERADAS | EME IV | IUE | IUE NIVEL IV |
|-----|---|-------|---------|--------|-------|-----------|-------------|---------------------|--------|--------|--------------|
| 2 | TRASTORNOS DEGENERATIVOS DE SISTEMA NERVIOSO | 107 | 17,60 | 142,75 | 25,54 | 15.274 | 29,87 | 1.068 | 6,15 | 5,59 | 23,22 |
| 236 | FRACTURAS DE CADERA & PELVIS | 57 | 9,38 | 106,51 | 11,55 | 6.071 | 11,87 | 483 | 7,83 | 9,22 | 13,60 |
| 256 | OTROS DIAG. DE SISTEMA MÚSCULOESQ. & TEJIDO CONECTIVO | 41 | 6,74 | 139,29 | 4,09 | 5.711 | 11,17 | 171 | 5,29 | 34,06 | 26,34 |
| 127 | INSUFICIENCIA CARDIACA & SHOCK | 41 | 6,74 | 52,29 | 8,70 | 2.144 | 4,19 | 364 | 8,57 | 6,01 | 6,10 |
| 14 | ICTUS CON INFARTO | 27 | 4,44 | 128,63 | 6,50 | 3.473 | 6,79 | 272 | 8,32 | 19,78 | 15,46 |
| 810 | HEMORRAGIA INTRACRANEAL | 19 | 3,13 | 133,95 | 5,00 | 2.545 | 4,98 | 209 | 9,89 | 26,80 | 13,55 |
| 87 | EDEMA PULMONAR & INSUFICIENCIA RESPIRATORIA | 18 | 2,96 | 49,06 | 3,99 | 883 | 1,73 | 167 | 8,61 | 12,29 | 5,70 |
| 15 | ACCIDENTE CEREBROVASC. NO ESPECÍFICO & OCLUSIÓN PRECEREBRAL SIN INFARTO | 16 | 2,63 | 111,75 | 3,71 | 1.788 | 3,50 | 155 | 8,25 | 30,15 | 13,55 |
| 131 | TRASTORNOS VASCULARES PERIFÉRICOS SIN CC | 15 | 2,47 | 95,07 | 2,32 | 1.426 | 2,79 | 97 | 5,93 | 40,99 | 16,03 |
| 90 | NEUMONÍA SIMPLE & PLEURITIS EDAD>17 SIN CC | 14 | 2,30 | 38,50 | 2,63 | 539 | 1,05 | 110 | 6,89 | 14,64 | 5,59 |
| 235 | FRACTURAS DE FÉMUR | 11 | 1,81 | 148,45 | 2,49 | 1.633 | 3,19 | 104 | 9,67 | 59,69 | 15,36 |
| 17 | TRASTORNOS CEREBROVASCULARES NO ESPECÍFICOS SIN CC | 11 | 1,81 | 197,45 | 2,20 | 2.172 | 4,25 | 92 | 5,75 | 89,75 | 34,34 |
| 82 | NEOPLASIAS RESPIRATORIAS | 11 | 1,81 | 29,55 | 2,89 | 325 | 0,64 | 121 | 10,66 | 10,21 | 2,77 |
| 97 | BRONQUITIS & ASMA EDAD>17 SIN CC | 10 | 1,64 | 93,70 | 1,72 | 937 | 1,83 | 72 | 7,06 | 54,42 | 13,28 |
| 145 | OTROS DIAGNÓSTICOS DE APARATO CIRCULATORIO SIN CC | 9 | 1,48 | 58,22 | 1,34 | 524 | 1,02 | 56 | 5,70 | 43,48 | 10,21 |
| 173 | NEOPLASIA MALIGNA DIGESTIVA SIN CC | 8 | 1,32 | 48,00 | 1,89 | 384 | 0,75 | 79 | 10,21 | 25,41 | 4,70 |
| 203 | NEOPLASIA MALIGNA DE SISTEMA HEPATOBILIAR O DE PÁNCREAS | 8 | 1,32 | 31,25 | 1,98 | 250 | 0,49 | 83 | 11,30 | 15,75 | 2,77 |
| 445 | LESIONES DE LOCALIZACIÓN NO ESPECÍFICA O MÚLTIPLE EDAD>17 SIN CC | 8 | 1,32 | 177,25 | 1,15 | 1.418 | 2,77 | 48 | 4,98 | 154,43 | 35,61 |
| 429 | ALTERACIONES ORGÁNICAS & RETRASO MENTAL | 7 | 1,15 | 167,29 | 2,32 | 1.171 | 2,29 | 97 | 10,34 | 72,12 | 16,18 |
| 64 | NEOPLASIA MALIGNA DE OÍDO, NARIZ, BOCA & GARGANTA | 6 | 0,99 | 27,17 | 1,29 | 163 | 0,32 | 54 | 6,79 | 21,04 | 4,00 |
| 88 | ENFERMEDAD PULMONAR OBSTRUCTIVA CRÓNICA | 6 | 0,99 | 49,83 | 1,32 | 299 | 0,58 | 55 | 8,34 | 37,89 | 5,98 |
| 533 | OTROS TRAST. SISTEMA NERVIOSO EXC. AIT, CONVULSIONES & CEFALEA CON CC MAYOR | 6 | 0,99 | 121,67 | 2,49 | 730 | 1,43 | 104 | 13,72 | 48,93 | 8,87 |
| 423 | OTROS DIAGNÓSTICOS DE ENFERMEDAD INFECCIOSA & PARASITARIA | 6 | 0,99 | 79,67 | 1,36 | 478 | 0,93 | 57 | 6,92 | 58,45 | 11,51 |
| 208 | TRASTORNOS DEL TRACTO BILIAR SIN CC | 5 | 0,82 | 90,20 | 0,84 | 451 | 0,88 | 35 | 7,74 | 107,78 | 11,66 |
| 100 | SIGNOS & SÍNTOMAS RESPIRATORIOS SIN CC | 5 | 0,82 | 70,40 | 0,69 | 352 | 0,69 | 29 | 5,18 | 101,52 | 13,60 |

GRDs MÁS FRECUENTES
02925 CLÍNICA LA ENCARNACIÓN. MÁLAGA

| GRD | DESCRIPCIÓN | ALTAS | % ALTAS | EM | EME | ESTANCIAS | % ESTANCIAS | ESTANCIAS ESPERADAS | EME IV | IUE | IUE NIVEL IV |
|-----|--|-------|---------|-------|-------|-----------|-------------|---------------------|--------|-------|--------------|
| 467 | OTROS FACTORES QUE INFLUYEN EN EL ESTADO DE SALUD | 96 | 55,49 | 45,93 | 3,30 | 4.409 | 52,12 | 317 | 2,31 | 13,91 | 19,85 |
| 462 | REHABILITACIÓN | 60 | 34,68 | 67,22 | 38,82 | 4.033 | 47,67 | 2.329 | 2,00 | 1,73 | 33,61 |
| 494 | COLECISTECTOMÍA LAPAROSCÓPICA SIN EXPLORAC. CONDUCTO BILIAR SIN CC | 14 | 8,09 | 1,00 | 3,67 | 14 | 0,17 | 51 | 3,33 | 0,27 | 0,30 |
| 155 | PROCEDIMIENTOS SOBRE ESTÓMAGO, ESÓFAGO & DUODENO EDAD>17 SIN CC | 2 | 1,16 | 1,00 | 8,27 | 2 | 0,02 | 17 | 7,50 | 0,12 | 0,13 |
| 119 | LIGADURA & STRIPPING DE VENAS | 1 | 0,58 | 2,00 | 2,35 | 2 | 0,02 | 2 | 1,94 | 0,85 | 1,03 |

GRDs MÁS FRECUENTES.
02926 CLÍNICA NTRA. SRA. DEL PILAR. MÁLAGA

| GRD | DESCRIPCIÓN | ALTAS | % ALTAS | EM | EME | ESTANCIAS | % ESTANCIAS | ESTANCIAS ESPERADAS | EME IV | IUE | IUE NIVEL IV |
|-----|--|-------|------------|-------|-------|-----------|----------------|------------------------|-----------|-------|-----------------|
| 467 | OTROS FACTORES QUE INFLUYEN EN EL ESTADO DE SALUD | 119 | 57,77 | 52,36 | 3,30 | 6.231 | 62,42 | 393 | 2,31 | 15,86 | 22,62 |
| 87 | EDEMA PULMONAR & INSUFICIENCIA RESPIRATORIA | 51 | 24,76 | 48,00 | 9,27 | 2.448 | 24,52 | 473 | 8,61 | 5,18 | 5,58 |
| 462 | REHABILITACIÓN | 35 | 16,99 | 36,83 | 38,82 | 1.289 | 12,91 | 1.359 | 2,00 | 0,95 | 18,42 |
| 541 | NEUMONÍA SIMPLE Y OTROS TRAST.RESPIRATORIOS EXC. BRONQUITIS & ASMA CON CC MAYOR | 1 | 0,49 | 14,00 | 11,18 | 14 | 0,14 | 11 | 10,50 | 1,25 | 1,33 |

25 GRDs MÁS FRECUENTES.
02911 H. SAN JUAN GRANDE. CÁDIZ

| GRD | DESCRIPCIÓN | ALTAS | % ALTAS | EM | EME | ESTANCIAS | % ESTANCIAS | ESTANCIAS ESPERADAS | EME IV | IUE | IUE NIVEL IV |
|-----|---|-------|---------|-------|-------|-----------|-------------|---------------------|--------|------|--------------|
| 162 | PROCEDIMIENTOS SOBRE HERNIA INGUINAL & FEMORAL EDAD>17 SIN CC | 279 | 8,42 | 1,04 | 2,39 | 291 | 1,84 | 666 | 2,07 | 0,44 | 0,50 |
| 160 | PROCEDIMIENTOS SOBRE HERNIA EXCEPTO INGUINAL & FEMORAL EDAD>17 SIN CC | 168 | 5,07 | 1,02 | 4,00 | 172 | 1,09 | 672 | 3,70 | 0,26 | 0,28 |
| 127 | INSUFICIENCIA CARDIACA & SHOCK | 165 | 4,98 | 10,64 | 8,88 | 1.755 | 11,10 | 1.465 | 8,57 | 1,20 | 1,24 |
| 14 | ICTUS CON INFARTO | 150 | 4,53 | 15,28 | 10,09 | 2.292 | 14,50 | 1.513 | 8,32 | 1,51 | 1,84 |
| 169 | PROCEDIMIENTOS SOBRE BOCA SIN CC | 149 | 4,50 | 1,05 | 4,19 | 156 | 0,99 | 625 | 2,89 | 0,25 | 0,36 |
| 158 | PROCEDIMIENTOS SOBRE ANO & ENTEROSTOMÍA SIN CC | 136 | 4,10 | 1,01 | 2,86 | 138 | 0,87 | 389 | 2,62 | 0,35 | 0,39 |
| 88 | ENFERMEDAD PULMONAR OBSTRUCTIVA CRÓNICA | 98 | 2,96 | 12,97 | 9,14 | 1.271 | 8,04 | 896 | 8,34 | 1,42 | 1,56 |
| 541 | NEUMONÍA SIMPLE Y OTROS TRAST.RESPIRATORIOS EXC. BRONQUITIS & ASMA CON CC MAYOR | 95 | 2,87 | 13,23 | 11,18 | 1.257 | 7,95 | 1.062 | 10,50 | 1,18 | 1,26 |
| 267 | PROCEDIMIENTOS DE REGION PERIANAL & ENF. PILONIDAL | 78 | 2,35 | 1,00 | 2,38 | 78 | 0,49 | 186 | 2,11 | 0,42 | 0,48 |
| 818 | SUSTITUCIÓN DE CADERA EXCEPTO POR COMPLICACIONES | 71 | 2,14 | 9,55 | 9,68 | 678 | 4,29 | 687 | 8,26 | 0,99 | 1,16 |
| 89 | NEUMONÍA SIMPLE & PLEURITIS EDAD>17 CON CC | 68 | 2,05 | 14,22 | 10,31 | 967 | 6,12 | 701 | 9,03 | 1,38 | 1,57 |
| 544 | ICC & ARRITMIA CARDIACA CON CC MAYOR | 56 | 1,69 | 11,36 | 10,98 | 636 | 4,02 | 615 | 10,38 | 1,03 | 1,09 |
| 209 | SUST. ARTICUL. MAYOR EXC. CADERA & REEMPLANTE MIEMBRO INFERIOR, EXCEPTO POR CC | 50 | 1,51 | 4,52 | 6,90 | 226 | 1,43 | 345 | 6,40 | 0,65 | 0,71 |
| 130 | TRASTORNOS VASCULARES PERIFÉRICOS CON CC | 47 | 1,42 | 13,64 | 9,28 | 641 | 4,06 | 436 | 10,04 | 1,47 | 1,36 |
| 494 | COLECISTECTOMÍA LAPAROSC. SIN EXPLORAC. CONDUCTO BILIAR SIN CC | 38 | 1,15 | 1,03 | 3,67 | 39 | 0,25 | 139 | 3,33 | 0,28 | 0,31 |
| 96 | BRONQUITIS & ASMA EDAD>17 CON CC | 37 | 1,12 | 10,76 | 9,16 | 398 | 2,52 | 339 | 8,64 | 1,17 | 1,25 |
| 320 | INFECCIONES DE RIÑÓN & TRACTO URINARIO EDAD>17 CON CC | 37 | 1,12 | 12,84 | 9,04 | 475 | 3,01 | 334 | 7,60 | 1,42 | 1,69 |
| 236 | FRACTURAS DE CADERA & PELVIS | 37 | 1,12 | 27,65 | 8,47 | 1.023 | 6,47 | 314 | 7,83 | 3,26 | 3,53 |
| 533 | OTROS TRAST. SIST. NERVIOSO EXC. AIT, CONVULSIONES & CEFALEA CON CC MAYOR | 35 | 1,06 | 25,89 | 17,36 | 906 | 5,73 | 608 | 13,72 | 1,49 | 1,89 |
| 369 | TRASTORNOS MENSTRUALES & OTROS PROBLEMAS DE APARATO GENITAL FEMENINO | 34 | 1,03 | 3,62 | 3,18 | 123 | 0,78 | 108 | 2,54 | 1,14 | 1,43 |
| 12 | TRASTORNOS DEGENERATIVOS DE SISTEMA NERVIOSO | 33 | 1,00 | 14,94 | 9,98 | 493 | 3,12 | 329 | 6,15 | 1,50 | 2,43 |
| 453 | COMPLICACIONES DE TRATAMIENTO SIN CC | 32 | 0,97 | 10,56 | 5,01 | 338 | 2,14 | 160 | 4,40 | 2,11 | 2,40 |
| 119 | LIGADURA & STRIPPING DE VENAS | 31 | 0,94 | 1,00 | 2,35 | 31 | 0,20 | 73 | 1,94 | 0,43 | 0,52 |
| 101 | OTROS DIAGNÓSTICOS DE APARATO RESPIRATORIO CON CC | 31 | 0,94 | 11,87 | 9,52 | 368 | 2,33 | 295 | 8,54 | 1,25 | 1,39 |
| 543 | TRAST.CIRCULAT. EXC. IAM, ENDOCARDITIS, ICC & ARRITMIA CON CC MAYOR | 31 | 0,94 | 10,77 | 11,49 | 334 | 2,11 | 356 | 10,44 | 0,94 | 1,03 |

25 GRDs MÁS FRECUENTES
02909 H. SAN JUAN DE DIOS. CÓRDOBA

| GRD | DESCRIPCIÓN | ALTAS | % ALTAS | EM | EME | ESTANCIAS | % ESTANCIAS | ESTANCIAS ESPERADAS | EME IV | IUE | IUE NIVEL IV |
|-----|--|-------|---------|-------|-------|-----------|-------------|---------------------|--------|------|--------------|
| 225 | PROCEDIMIENTOS SOBRE EL PIE | 613 | 25,04 | 1,21 | 4,01 | 741 | 14,18 | 2.460 | 3,50 | 0,30 | 0,35 |
| 162 | PROCEDIMIENTOS SOBRE HERNIA INGUINAL & FEMORAL EDAD>17 SIN CC | 399 | 16,30 | 1,07 | 2,39 | 425 | 8,13 | 952 | 2,07 | 0,45 | 0,52 |
| 160 | PROC. SOBRE HERNIA EXC. INGUINAL & FEM.L EDAD>17 SIN CC | 207 | 8,46 | 1,35 | 4,00 | 280 | 5,36 | 828 | 3,70 | 0,34 | 0,37 |
| 494 | COLECISTECTOMÍA LAPAROSCÓPICA SIN EXPLORAC. CONDUCTO BILIAR SIN CC | 154 | 6,29 | 1,19 | 3,67 | 184 | 3,52 | 564 | 3,33 | 0,32 | 0,36 |
| 119 | LIGADURA & STRIPPING DE VENAS | 123 | 5,02 | 1,07 | 2,35 | 131 | 2,51 | 289 | 1,94 | 0,46 | 0,55 |
| 267 | PROC. DE REGION PERIANAL & ENFERM. PILONIDAL | 116 | 4,74 | 1,00 | 2,38 | 116 | 2,22 | 276 | 2,11 | 0,42 | 0,48 |
| 209 | SUST. ARTICULACIÓN MAYOR EXC. CADERA & REEMPLANTE MIEMBRO INFERIOR, EXCEPTO POR CC | 115 | 4,70 | 6,77 | 6,90 | 779 | 14,90 | 794 | 6,40 | 0,98 | 1,06 |
| 758 | PROCEDIMIENTOS SOBRE ESPALDA & CUELLO EXC. FUSION ESPINAL SIN CC | 110 | 4,49 | 2,79 | 7,15 | 307 | 5,87 | 787 | 8,17 | 0,39 | 0,34 |
| 158 | PROCEDIMIENTOS SOBRE ANO & ENTEROSTOMÍA SIN CC | 93 | 3,80 | 1,09 | 2,86 | 101 | 1,93 | 266 | 2,62 | 0,38 | 0,42 |
| 232 | ARTROSCOPIA | 69 | 2,82 | 1,36 | 2,48 | 94 | 1,80 | 171 | 3,00 | 0,55 | 0,45 |
| 867 | ESCISION LOCAL Y EXTRACCIÓN DE DISPOSITIVO FIJACIÓN INTERNA EXCEPTO CADERA Y FÉMUR, SIN CC | 66 | 2,70 | 1,38 | 4,37 | 91 | 1,74 | 288 | 3,24 | 0,32 | 0,43 |
| 268 | PROCEDIMIENTOS PLÁSTICOS SOBRE PIEL, T. SUBCUT. & MAMA | 29 | 1,18 | 1,79 | 4,30 | 52 | 0,99 | 125 | 5,25 | 0,42 | 0,34 |
| 55 | PROCEDIMIENTOS MISCELÁNEOS SOBRE OÍDO, NARIZ, BOCA & GARGANTA | 25 | 1,02 | 1,08 | 2,62 | 27 | 0,52 | 65 | 1,49 | 0,41 | 0,73 |
| 818 | SUSTITUCIÓN DE CADERA EXCEPTO POR COMPLICACIONES | 25 | 1,02 | 6,80 | 9,68 | 170 | 3,25 | 242 | 8,26 | 0,70 | 0,82 |
| 222 | PROCEDIMIENTOS SOBRE LA RODILLA SIN CC | 24 | 0,98 | 3,71 | 3,33 | 89 | 1,70 | 80 | 2,34 | 1,12 | 1,59 |
| 189 | OTROS DIAGNÓSTICOS DE APARATO DIGESTIVO EDAD>17 SIN CC | 19 | 0,78 | 1,00 | 5,18 | 19 | 0,36 | 98 | 4,60 | 0,19 | 0,22 |
| 219 | PROC. EXTR. INFERIOR & HÚMERO EXC. CADERA, PIE, FÉMUR EDAD>17 SIN CC | 18 | 0,74 | 2,06 | 6,42 | 37 | 0,71 | 116 | 5,50 | 0,32 | 0,37 |
| 278 | CELULITIS EDAD>17 SIN CC | 15 | 0,61 | 1,27 | 6,88 | 19 | 0,36 | 103 | 5,61 | 0,18 | 0,23 |
| 810 | HEMORRAGIA INTRACRANEAL | 14 | 0,57 | 92,14 | 11,01 | 1.290 | 24,68 | 154 | 9,89 | 8,37 | 9,32 |
| 256 | OTROS DIAG. DE SIST. MÚSCULO ESQU. & TEJIDO CONECTIVO | 13 | 0,53 | 4,92 | 4,18 | 64 | 1,22 | 54 | 5,29 | 1,18 | 0,93 |
| 39 | PROCEDIMIENTOS SOBRE CRISTALINO CON O SIN VITRECTOMÍA | 13 | 0,53 | 1,38 | 2,44 | 18 | 0,34 | 32 | 1,69 | 0,57 | 0,81 |
| 227 | PROCEDIMIENTOS SOBRE TEJIDOS BLANDOS SIN CC | 11 | 0,45 | 1,45 | 3,72 | 16 | 0,31 | 41 | 2,77 | 0,39 | 0,52 |
| 224 | PROC. HOMBRO, CODO O ANTEBRAZO, EXC. PROC.MAYOR DE ARTICULACIÓN SIN CC | 10 | 0,41 | 1,20 | 3,17 | 12 | 0,23 | 32 | 2,92 | 0,38 | 0,41 |
| 789 | REV. SUSTITUC RODILLA & REIMPL. MIEMB EXTR. INFER & ARTIC MAYOR (EXCEPTO CADERA) POR CC | 10 | 0,41 | 11,90 | 11,86 | 119 | 2,28 | 119 | 7,97 | 1,00 | 1,49 |
| 245 | ENFERMEDADES OSEAS & ARTROPATÍAS ESPECÍFICAS SIN CC | 8 | 0,33 | 5,75 | 4,65 | 46 | 0,88 | 37 | 2,80 | 1,24 | 2,05 |

25 GRDs MÁS FRECUENTES.
02905 H. SAN JUAN DE DIOS. SEVILLA

| GRD | DESCRIPCIÓN | ALTAS | % ALTAS | EM | EME | ESTANCIAS | % ESTANCIAS | ESTANCIAS ESPERADAS | EME IV | IUE | IUE NIVEL IV |
|-----|--|-------|------------|--------|-------|-----------|----------------|------------------------|-----------|-------|-----------------|
| 541 | NEUMONÍA SIMPLE Y OTROS TRAST.RESPIRATORIOS EXC. BRONQUITIS & ASMA CON CC MAYOR | 95 | 15,52 | 22,94 | 11,18 | 2.179 | 14,15 | 1.062 | 10,50 | 2,05 | 2,18 |
| 533 | OTROS TRAST. SISTEMA NERVIOSO EXC. AIT, CONVULSIONES & CEFALEA CON CC MAYOR | 40 | 6,54 | 43,03 | 17,36 | 1.721 | 11,18 | 694 | 13,72 | 2,48 | 3,14 |
| 35 | OTROS TRASTORNOS DEL SISTEMA NERVIOSO SIN CC | 34 | 5,56 | 117,24 | 5,98 | 3.986 | 25,89 | 203 | 2,30 | 19,61 | 50,87 |
| 544 | ICC & ARRITMIA CARDIACA CON CC MAYOR | 33 | 5,39 | 12,12 | 10,98 | 400 | 2,60 | 362 | 10,38 | 1,10 | 1,17 |
| 82 | NEOPLASIAS RESPIRATORIAS | 29 | 4,74 | 19,86 | 10,96 | 576 | 3,74 | 318 | 10,66 | 1,81 | 1,86 |
| 172 | NEOPLASIA MALIGNA DIGESTIVA CON CC | 28 | 4,58 | 25,36 | 11,97 | 710 | 4,61 | 335 | 9,98 | 2,12 | 2,54 |
| 14 | ICTUS CON INFARTO | 22 | 3,59 | 48,64 | 10,09 | 1.070 | 6,95 | 222 | 8,32 | 4,82 | 5,85 |
| 127 | INSUFICIENCIA CARDIACA & SHOCK | 19 | 3,10 | 11,53 | 8,88 | 219 | 1,42 | 169 | 8,57 | 1,30 | 1,35 |
| 584 | SEPTICEMIA CON CC MAYOR | 18 | 2,94 | 58,39 | 12,74 | 1.051 | 6,83 | 229 | 11,23 | 4,58 | 5,20 |
| 552 | TRAST. AP. DIGESTIVO EXCEPTO ESOF., GASTROENT. & ULC. NO COMPL. CON CC MAYOR | 18 | 2,94 | 19,50 | 13,80 | 351 | 2,28 | 248 | 12,11 | 1,41 | 1,61 |
| 569 | TRAST. DE RIÑÓN & TRACTO URINARIO EXCEPTO INSUFICIENCIA RENAL CON CC MAYOR | 16 | 2,61 | 21,31 | 11,95 | 341 | 2,21 | 191 | 11,11 | 1,78 | 1,92 |
| 203 | NEOPLASIA MALIGNA DE SISTEMA HEPATOBILIAR O DE PÁNCREAS | 16 | 2,61 | 12,94 | 10,42 | 207 | 1,34 | 167 | 11,30 | 1,24 | 1,15 |
| 318 | NEOPLASIAS DE RIÑÓN & TRACTO URINARIO CON CC | 12 | 1,96 | 19,83 | 10,11 | 238 | 1,55 | 121 | 10,16 | 1,96 | 1,95 |
| 173 | NEOPLASIA MALIGNA DIGESTIVA SIN CC | 12 | 1,96 | 22,83 | 9,83 | 274 | 1,78 | 118 | 10,21 | 2,32 | 2,24 |
| 810 | HEMORRAGIA INTRACRANEAL | 10 | 1,63 | 27,10 | 11,01 | 271 | 1,76 | 110 | 9,89 | 2,46 | 2,74 |
| 64 | NEOPLASIA MALIGNA DE OÍDO, NARIZ, BOCA & GARGANTA | 9 | 1,47 | 14,22 | 9,01 | 128 | 0,83 | 81 | 6,79 | 1,58 | 2,10 |
| 557 | TRASTORNOS HEPATOBILIARES Y DE PÁNCREAS CON CC MAYOR | 9 | 1,47 | 10,56 | 14,01 | 95 | 0,62 | 126 | 13,90 | 0,75 | 0,76 |
| 532 | AIT, OCLUSIONES PRECEREBRALES, CONVULSIONES & CEFALEA CON CC MAYOR | 8 | 1,31 | 29,75 | 12,28 | 238 | 1,55 | 98 | 10,75 | 2,42 | 2,77 |
| 87 | EDEMA PULMONAR & INSUFICIENCIA RESPIRATORIA | 8 | 1,31 | 29,63 | 9,27 | 237 | 1,54 | 74 | 8,61 | 3,20 | 3,44 |
| 11 | NEOPLASIAS DE SISTEMA NERVIOSO SIN CC | 8 | 1,31 | 30,75 | 9,50 | 246 | 1,60 | 76 | 10,47 | 3,24 | 2,94 |
| 543 | TRAST.CIRCULATORIOS EXCEPTO IAM, ENDOCARDITIS, ICC & ARRITMIA CON CC MAYOR | 7 | 1,14 | 35,29 | 11,49 | 247 | 1,60 | 80 | 10,44 | 3,07 | 3,38 |
| 275 | PROCESOS MALIGNOS DE MAMA SIN CC | 7 | 1,14 | 8,00 | 6,94 | 56 | 0,36 | 49 | 3,80 | 1,15 | 2,11 |
| 568 | INSUFICIENCIA RENAL CON CC MAYOR | 7 | 1,14 | 45,29 | 13,51 | 317 | 2,06 | 95 | 9,48 | 3,35 | 4,78 |
| 586 | TRASTORNOS ORALES Y BUCALES CON CC MAYOR, EDAD > 17 | 7 | 1,14 | 14,00 | 13,13 | 98 | 0,64 | 92 | 11,08 | 1,07 | 1,26 |
| 89 | NEUMONÍA SIMPLE & PLEURITIS EDAD>17 CON CC | 7 | 1,14 | 20,14 | 10,31 | 141 | 0,92 | 72 | 9,03 | 1,95 | 2,23 |

25 GRDs MÁS FRECUENTES.
02908 H. VICTORIA EUGENIA. SEVILLA

| GRD | DESCRIPCIÓN | ALTAS | % ALTAS | EM | EME | ESTANCIAS | % ESTANCIAS | ESTANCIAS ESPERADAS | EME IV | IUE | IUE NIVEL IV |
|-----|--|-------|---------|------|------|-----------|-------------|---------------------|--------|------|--------------|
| 209 | SUSTITUCIÓN ARTIC MAYOR EXCEP CADERA & REIMPL MIEMB INFER, EXCE POR CC | 261 | 15,69 | 4,37 | 6,90 | 1.141 | 32,97 | 1.801 | 6,40 | 0,63 | 0,68 |
| 162 | PROC. SOBRE HERNIA INGUINAL & FEMORAL EDAD>17 SIN CC | 215 | 12,93 | 1,28 | 2,39 | 275 | 7,95 | 513 | 2,07 | 0,54 | 0,62 |
| 225 | PROCEDIMIENTOS SOBRE EL PIE | 209 | 12,57 | 1,63 | 4,01 | 340 | 9,82 | 839 | 3,50 | 0,41 | 0,47 |
| 119 | LIGADURA & STRIPPING DE VENAS | 200 | 12,03 | 1,12 | 2,35 | 223 | 6,44 | 469 | 1,94 | 0,48 | 0,58 |
| 290 | PROCEDIMIENTOS SOBRE TIROIDES | 184 | 11,06 | 1,66 | 3,58 | 305 | 8,81 | 659 | 3,95 | 0,46 | 0,42 |
| 208 | TRASTORNOS DEL TRACTO BILIAR SIN CC | 83 | 4,99 | 1,86 | 7,06 | 154 | 4,45 | 586 | 7,74 | 0,26 | 0,24 |
| 160 | PRO. SOBRE HERNIA EX. INGUINAL & FEMORAL EDAD>17 SIN CC | 83 | 4,99 | 1,28 | 4,00 | 106 | 3,06 | 332 | 3,70 | 0,32 | 0,35 |
| 243 | PROBLEMAS MÉDICOS DE LA ESPALDA | 52 | 3,13 | 5,40 | 8,00 | 281 | 8,12 | 416 | 6,79 | 0,67 | 0,80 |
| 158 | PROCEDIMIENTOS SOBRE ANO & ENTEROSTOMÍA SIN CC | 34 | 2,04 | 1,41 | 2,86 | 48 | 1,39 | 97 | 2,62 | 0,49 | 0,54 |
| 261 | PROC. S. MAMA POR PROC. NO MALIGNO EX. BIOP. & EXC. LOCAL | 30 | 1,80 | 2,07 | 3,36 | 62 | 1,79 | 101 | 2,65 | 0,62 | 0,78 |
| 268 | PROC. PLASTICOS SOBRE PIEL, T. SUBCUTÁNEO & MAMA | 30 | 1,80 | 2,07 | 4,30 | 62 | 1,79 | 129 | 5,25 | 0,48 | 0,39 |
| 232 | ARTROSCOPIA | 27 | 1,62 | 1,26 | 2,48 | 34 | 0,98 | 67 | 3,00 | 0,51 | 0,42 |
| 818 | SUSTITUCIÓN DE CADERA EXCEPTO POR COMPLICACIONES | 26 | 1,56 | 5,23 | 9,68 | 136 | 3,93 | 252 | 8,26 | 0,54 | 0,63 |
| 758 | PROC. SOBRE ESPALDA & CUELLO EXC. FUSION ESPINAL SIN CC | 24 | 1,44 | 5,13 | 7,15 | 123 | 3,55 | 172 | 8,17 | 0,72 | 0,63 |
| 222 | PROCEDIMIENTOS SOBRE LA RODILLA SIN CC | 17 | 1,02 | 2,53 | 3,33 | 43 | 1,24 | 57 | 2,34 | 0,76 | 1,08 |
| 189 | OTROS DIAGNÓSTICOS DE APARATO DIGESTIVO EDAD>17 SIN CC | 13 | 0,78 | 1,38 | 5,18 | 18 | 0,52 | 67 | 4,60 | 0,27 | 0,30 |
| 867 | ESCISIÓN LOCAL Y EXTRACCIÓN DE DISPOSITIVO FIJACIÓN INTERNA EXCEPTO CADERA Y FÉMUR, SIN CC | 13 | 0,78 | 1,46 | 4,37 | 19 | 0,55 | 57 | 3,24 | 0,33 | 0,45 |
| 234 | OTROS PROC. QUIRURGICOS DE S. MÚSCULO ESQUELÉTICO & T. CONECTIVO SIN CC | 11 | 0,66 | 1,64 | 6,43 | 18 | 0,52 | 71 | 5,43 | 0,25 | 0,30 |
| 266 | INJERTO PIEL &/O DESBRID. EXC. POR ÚLCERA CUTÁNEA, CELULITIS SIN CC | 10 | 0,60 | 1,30 | 5,48 | 13 | 0,38 | 55 | 5,39 | 0,24 | 0,24 |
| 229 | PROC. SOBRE MANO O MUÑECA, EXC. PROC. MAYORES S. ARTICULACIÓN SIN CC | 9 | 0,54 | 1,00 | 2,59 | 9 | 0,26 | 23 | 2,42 | 0,39 | 0,41 |
| 55 | PROC. MISCELÁNEOS SOBRE OÍDO, NARIZ, BOCA & GARGANTA | 9 | 0,54 | 1,89 | 2,62 | 17 | 0,49 | 24 | 1,49 | 0,72 | 1,27 |
| 163 | PROCEDIMIENTOS SOBRE HERNIA EDAD<18 | 8 | 0,48 | 1,25 | 2,15 | 10 | 0,29 | 17 | 1,54 | 0,58 | 0,81 |
| 224 | PROC. HOMBRO, CODO O ANTEBRAZO, EXC. PROC.MAYOR DE ARTICULACIÓN SIN CC | 7 | 0,42 | 1,29 | 3,17 | 9 | 0,26 | 22 | 2,92 | 0,41 | 0,44 |
| 339 | PROC. SOBRE TESTÍCULO, PROCESO NO MALIGNO EDAD>17 | 6 | 0,36 | 1,33 | 2,33 | 8 | 0,23 | 14 | 1,79 | 0,57 | 0,74 |
| 6 | LIBERACIÓN DE TÚNEL CARPIANO | 5 | 0,30 | 1,40 | 1,86 | 7 | 0,20 | 9 | 6,70 | 0,75 | 0,21 |

25 GRDs MÁS FRECUENTES.

02929 CLÍNICA TERAPÉUTICA MEDITERRÁNEO. ALMERÍA

| GRD | DESCRIPCIÓN | ALTAS | % ALTAS | EM | EME | ESTANCIAS | % ESTANCIAS | ESTANCIAS ESPERADAS | EME IV | IUE | IUE NIVEL IV |
|-----|---|-------|------------|-------|------|-----------|----------------|------------------------|-----------|------|-----------------|
| 145 | OTROS DIAGNÓSTICOS DE APARATO CIRCULATORIO SIN CC | 89 | 20,09 | 13,25 | 6,25 | 1.179 | 34,61 | 556 | 5,70 | 2,12 | 2,32 |
| 102 | OTROS DIAGNÓSTICOS DE APARATO RESPIRATORIO SIN CC | 49 | 11,06 | 10,96 | 7,02 | 537 | 15,76 | 344 | 6,49 | 1,56 | 1,69 |
| 189 | OTROS DIAGNÓSTICOS DE APARATO DIGESTIVO EDAD>17 SIN CC | 37 | 8,35 | 1,81 | 5,18 | 67 | 1,97 | 192 | 4,60 | 0,35 | 0,39 |
| 232 | ARTROSCOPIA | 37 | 8,35 | 1,03 | 2,48 | 38 | 1,12 | 92 | 3,00 | 0,42 | 0,34 |
| 361 | LAPAROSCOPIA O INTERRUPCIÓN TUBÁRICA INCISIONAL | 28 | 6,32 | 1,00 | 3,13 | 28 | 0,82 | 88 | 4,16 | 0,32 | 0,24 |
| 100 | SIGNOS & SÍNTOMAS RESPIRATORIOS SIN CC | 22 | 4,97 | 10,86 | 5,76 | 239 | 7,01 | 127 | 5,18 | 1,89 | 2,10 |
| 420 | FIEBRE DE ORIGEN DESCONOCIDO EDAD>17 SIN CC | 21 | 4,74 | 16,33 | 7,77 | 343 | 10,07 | 163 | 8,35 | 2,10 | 1,96 |
| 267 | PROC. DE REGION PERIANAL & ENFERMEDAD PILONIDAL | 19 | 4,29 | 2,26 | 2,38 | 43 | 1,26 | 45 | 2,11 | 0,95 | 1,07 |
| 162 | PROC. SOBRE HERNIA INGUINAL & FEMORAL EDAD>17 SIN CC | 17 | 3,84 | 3,88 | 2,39 | 66 | 1,94 | 41 | 2,07 | 1,63 | 1,87 |
| 90 | NEUMONÍA SIMPLE & PLEURITIS EDAD>17 SIN CC | 13 | 2,93 | 10,31 | 7,89 | 134 | 3,93 | 103 | 6,89 | 1,31 | 1,50 |
| 127 | INSUFICIENCIA CARDIACA & SHOCK | 10 | 2,26 | 10,60 | 8,88 | 106 | 3,11 | 89 | 8,57 | 1,19 | 1,24 |
| 225 | PROCEDIMIENTOS SOBRE EL PIE | 10 | 2,26 | 1,00 | 4,01 | 10 | 0,29 | 40 | 3,50 | 0,25 | 0,29 |
| 832 | ISQUEMIA TRANSITORIA | 10 | 2,26 | 17,60 | 6,84 | 176 | 5,17 | 68 | 5,96 | 2,57 | 2,95 |
| 183 | ESOFAGITIS, GASTROENTERITIS & TRAST. DIGEST. MISCELÁNEOS EDAD>17 SIN CC | 9 | 2,03 | 9,78 | 7,11 | 88 | 2,58 | 64 | 6,55 | 1,38 | 1,49 |
| 158 | PROCEDIMIENTOS SOBRE ANO & ENTEROSTOMÍA SIN CC | 8 | 1,81 | 2,13 | 2,86 | 17 | 0,50 | 23 | 2,62 | 0,74 | 0,81 |
| 160 | PROCEDIMIENTOS SOBRE HERNIA EXCEPTO INGUINAL & FEMORAL EDAD>17 SIN CC | 6 | 1,35 | 1,50 | 4,00 | 9 | 0,26 | 24 | 3,70 | 0,38 | 0,41 |
| 65 | ALTERACIONES DEL EQUILIBRIO | 6 | 1,35 | 9,33 | 5,29 | 56 | 1,64 | 32 | 4,93 | 1,76 | 1,89 |
| 364 | DILATACIÓN & LEGRADO, CONIZACIÓN EXCEPTO POR NEOPLASIA MALIGNA | 5 | 1,13 | 1,00 | 2,30 | 5 | 0,15 | 12 | 1,84 | 0,43 | 0,54 |
| 360 | PROCEDIMIENTOS SOBRE VAGINA, CERVIX & VULVA | 5 | 1,13 | 1,00 | 2,73 | 5 | 0,15 | 14 | 1,76 | 0,37 | 0,57 |
| 297 | TRAST. NUTRICIONALES & METABÓLICOS MISC. EDAD>17 SIN CC | 4 | 0,90 | 11,00 | 8,57 | 44 | 1,29 | 34 | 8,42 | 1,28 | 1,31 |
| 131 | TRASTORNOS VASCULARES PERIFÉRICOS SIN CC | 3 | 0,68 | 13,33 | 6,45 | 40 | 1,17 | 19 | 5,93 | 2,07 | 2,25 |
| 467 | OTROS FACTORES QUE INFLUYEN EN EL ESTADO DE SALUD | 3 | 0,68 | 14,67 | 3,30 | 44 | 1,29 | 10 | 2,31 | 4,44 | 6,34 |
| 395 | TRASTORNOS DE LOS HEMATÍES EDAD>17 | 3 | 0,68 | 13,33 | 8,04 | 40 | 1,17 | 24 | 7,47 | 1,66 | 1,78 |
| 139 | ARRITMIAS CARDIACAS & TRASTORNOS DE CONDUCCIÓN SIN CC | 3 | 0,68 | 7,00 | 5,17 | 21 | 0,62 | 16 | 5,53 | 1,35 | 1,27 |
| 445 | LESIONES DE LOCALIZ. NO ESPECÍF. O MÚLT. EDAD>17 SIN CC | 2 | 0,45 | 36,00 | 6,04 | 72 | 2,11 | 12 | 4,98 | 5,96 | 7,23 |

25 GRDs MÁS FRECUENTES.
02930 H.VIRGEN DEL MAR. ALMERÍA

| GRD | DESCRIPCIÓN | ALTAS | % ALTAS | EM | EME | ESTANCIAS | % ESTANCIAS | ESTANCIAS ESPERADAS | EME IV | IUE | IUE NIVEL IV |
|-----|--|-------|---------|-------|-------|-----------|-------------|---------------------|--------|------|--------------|
| 232 | ARTROSCOPIA | 90 | 15,10 | 1,09 | 2,48 | 98 | 3,30 | 223 | 3,00 | 0,44 | 0,36 |
| 359 | PROC. SOBRE UTERO & ANEJOS POR CA.IN SITU & PROCESO NO MALIGNO SIN CC | 82 | 13,76 | 1,22 | 4,60 | 100 | 3,37 | 377 | 4,03 | 0,27 | 0,30 |
| 209 | SUST. ARTIC MAY EXCEP CADERA & REIMPL MIEMB INFER, EXCEP POR CC | 58 | 9,73 | 8,79 | 6,90 | 510 | 17,17 | 400 | 6,40 | 1,27 | 1,37 |
| 162 | PROC. SOBRE HERNIA INGUINAL & FEMORAL EDAD>17 SIN CC | 45 | 7,55 | 1,16 | 2,39 | 52 | 1,75 | 107 | 2,07 | 0,49 | 0,56 |
| 127 | INSUFICIENCIA CARDIACA & SHOCK | 37 | 6,21 | 9,41 | 8,88 | 348 | 11,71 | 328 | 8,57 | 1,06 | 1,10 |
| 369 | TRAST. MENSTR. & OTROS PROBL. DE APARATO GENITAL FEM. | 32 | 5,37 | 2,25 | 3,18 | 72 | 2,42 | 102 | 2,54 | 0,71 | 0,89 |
| 87 | EDEMA PULMONAR & INSUFICIENCIA RESPIRATORIA | 31 | 5,20 | 10,81 | 9,27 | 335 | 11,28 | 287 | 8,61 | 1,17 | 1,26 |
| 102 | OTROS DIAGNÓSTICOS DE APARATO RESPIRATORIO SIN CC | 30 | 5,03 | 12,93 | 7,02 | 388 | 13,06 | 211 | 6,49 | 1,84 | 1,99 |
| 90 | NEUMONÍA SIMPLE & PLEURITIS EDAD>17 SIN CC | 28 | 4,70 | 7,93 | 7,89 | 222 | 7,47 | 221 | 6,89 | 1,01 | 1,15 |
| 88 | ENFERMEDAD PULMONAR OBSTRUCTIVA CRÓNICA | 21 | 3,52 | 7,81 | 9,14 | 164 | 5,52 | 192 | 8,34 | 0,85 | 0,94 |
| 818 | SUSTITUCIÓN DE CADERA EXCEPTO POR COMPLICACIONES | 14 | 2,35 | 7,93 | 9,68 | 111 | 3,74 | 135 | 8,26 | 0,82 | 0,96 |
| 80 | INFECC. & INFLAMAC. RESP. EXC. NEUM. SIMP. EDAD>17 SIN CC | 13 | 2,18 | 9,77 | 10,92 | 127 | 4,27 | 142 | 11,21 | 0,89 | 0,87 |
| 158 | PROCEDIMIENTOS SOBRE ANO & ENTEROSTOMÍA SIN CC | 10 | 1,68 | 1,30 | 2,86 | 13 | 0,44 | 29 | 2,62 | 0,45 | 0,50 |
| 361 | LAPAROSCOPIA O INTERRUPCIÓN TUBÁRICA INCISIONAL | 10 | 1,68 | 1,00 | 3,13 | 10 | 0,34 | 31 | 4,16 | 0,32 | 0,24 |
| 321 | INFECCIONES DE RIÑÓN & TRACTO URINARIO EDAD>17 SIN CC | 6 | 1,01 | 9,17 | 6,23 | 55 | 1,85 | 37 | 4,97 | 1,47 | 1,84 |
| 832 | ISQUEMIA TRANSITORIA | 5 | 0,84 | 4,40 | 6,84 | 22 | 0,74 | 34 | 5,96 | 0,64 | 0,74 |
| 160 | PROCEDIMIENTOS SOBRE HERNIA EXCEPTO INGUINAL & FEMORAL EDAD>17 SIN CC | 5 | 0,84 | 1,20 | 4,00 | 6 | 0,20 | 20 | 3,70 | 0,30 | 0,32 |
| 814 | GASTROENTERITIS NO BACTERIANA Y DOLOR ABDOMINAL EDAD > 17 SIN CC | 5 | 0,84 | 7,20 | 5,20 | 36 | 1,21 | 26 | 5,14 | 1,38 | 1,40 |
| 208 | TRASTORNOS DEL TRACTO BILIAR SIN CC | 5 | 0,84 | 2,40 | 7,06 | 12 | 0,40 | 35 | 7,74 | 0,34 | 0,31 |
| 14 | ICTUS CON INFARTO | 5 | 0,84 | 19,80 | 10,09 | 99 | 3,33 | 50 | 8,32 | 1,96 | 2,38 |
| 189 | OTROS DIAGNÓSTICOS DE APARATO DIGESTIVO EDAD>17 SIN CC | 4 | 0,67 | 5,00 | 5,18 | 20 | 0,67 | 21 | 4,60 | 0,97 | 1,09 |
| 12 | TRASTORNOS DEGENERATIVOS DE SISTEMA NERVIOSO | 4 | 0,67 | 13,25 | 9,98 | 53 | 1,78 | 40 | 6,15 | 1,33 | 2,16 |
| 360 | PROCEDIMIENTOS SOBRE VAGINA, CERVIX & VULVA | 4 | 0,67 | 1,00 | 2,73 | 4 | 0,13 | 11 | 1,76 | 0,37 | 0,57 |
| 15 | ACCIDENTE CEREBROVASCULAR NO ESPECÍFICO & OCLUSIÓN PRECEREBRAL SIN INFARTO | 4 | 0,67 | 16,50 | 9,66 | 66 | 2,22 | 39 | 8,25 | 1,71 | 2,00 |
| 297 | TRASTORNOS NUTRICIONALES & METABÓLICOS MISCELÁNEOS EDAD>17 SIN CC | 4 | 0,67 | 12,00 | 8,57 | 48 | 1,62 | 34 | 8,42 | 1,40 | 1,42 |

25 GRDs MÁS FRECUENTES.

02920 HOSPITAL TRAUMATOLÓGICO SAN RAFAEL. CÁDIZ

| GRD | DESCRIPCIÓN | ALTAS | % ALTAS | EM | EME | ESTANCIAS | % ESTANCIAS | ESTANCIAS ESPERADAS | EME IV | IUE | IUE NIVEL IV |
|-----|--|-------|------------|-------|-------|-----------|----------------|------------------------|-----------|------|-----------------|
| 209 | SUST. ARTIC MAYOR EXCEP CADERA & REIMPL MIEMB INFER, EXCE POR CC | 245 | 8,20 | 14,63 | 6,90 | 3.584 | 19,46 | 1.691 | 6,40 | 2,12 | 2,28 |
| 60 | AMIGDALECTOMÍA &/O ADENOIDECTOMÍA SÓLO, EDAD<18 | 130 | 4,35 | 2,18 | 1,74 | 284 | 1,54 | 226 | 1,20 | 1,26 | 1,82 |
| 232 | ARTROSCOPIA | 120 | 4,02 | 1,72 | 2,48 | 206 | 1,12 | 297 | 3,00 | 0,69 | 0,57 |
| 100 | SIGNOS & SÍNTOMAS RESPIRATORIOS SIN CC | 106 | 3,55 | 10,05 | 5,76 | 1.065 | 5,78 | 610 | 5,18 | 1,75 | 1,94 |
| 162 | PROC. SOBRE HERNIA INGUINAL & FEMORAL EDAD>17 SIN CC | 102 | 3,42 | 2,40 | 2,39 | 245 | 1,33 | 243 | 2,07 | 1,01 | 1,16 |
| 818 | SUSTITUCIÓN DE CADERA EXCEPTO POR COMPLICACIONES | 89 | 2,98 | 17,57 | 9,68 | 1.564 | 8,49 | 861 | 8,26 | 1,82 | 2,13 |
| 90 | NEUMONÍA SIMPLE & PLEURITIS EDAD>17 SIN CC | 75 | 2,51 | 15,75 | 7,89 | 1.181 | 6,41 | 592 | 6,89 | 2,00 | 2,29 |
| 245 | ENFERMEDADES OSEAS & ARTROPATÍAS ESPECÍFICAS SIN CC | 72 | 2,41 | 5,17 | 4,65 | 372 | 2,02 | 335 | 2,80 | 1,11 | 1,85 |
| 467 | OTROS FACTORES QUE INFLUYEN EN EL ESTADO DE SALUD | 65 | 2,18 | 19,34 | 3,30 | 1.257 | 6,83 | 215 | 2,31 | 5,86 | 8,36 |
| 321 | INFECCIONES DE RIÑÓN & TRACTO URINARIO EDAD>17 SIN CC | 64 | 2,14 | 15,20 | 6,23 | 973 | 5,28 | 399 | 4,97 | 2,44 | 3,06 |
| 119 | LIGADURA & STRIPPING DE VENAS | 64 | 2,14 | 2,31 | 2,35 | 148 | 0,80 | 150 | 1,94 | 0,98 | 1,19 |
| 814 | GASTROENTERITIS NO BACTERIANA Y DOLOR ABDOMINAL EDAD > 17 SIN CC | 62 | 2,08 | 9,73 | 5,20 | 603 | 3,27 | 322 | 5,14 | 1,87 | 1,89 |
| 55 | PROCEDIMIENTOS MISCELÁNEOS SOBRE OÍDO, NARIZ, BOCA & GARGANTA | 59 | 1,98 | 2,32 | 2,62 | 137 | 0,74 | 155 | 1,49 | 0,89 | 1,56 |
| 127 | INSUFICIENCIA CARDIACA & SHOCK | 56 | 1,88 | 19,25 | 8,88 | 1.078 | 5,85 | 497 | 8,57 | 2,17 | 2,25 |
| 160 | PROCEDIMIENTOS SOBRE HERNIA EXCEPTO INGUINAL & FEMORAL EDAD>17 SIN CC | 55 | 1,84 | 3,71 | 4,00 | 204 | 1,11 | 220 | 3,70 | 0,93 | 1,00 |
| 158 | PROCEDIMIENTOS SOBRE ANO & ENTEROSTOMÍA SIN CC | 54 | 1,81 | 2,80 | 2,86 | 151 | 0,82 | 155 | 2,62 | 0,98 | 1,07 |
| 15 | ACCIDENTE CEREBROVASCULAR NO ESPECÍFICO & OCLUSIÓN PRECEREBRAL SIN INFARTO | 42 | 1,41 | 24,74 | 9,66 | 1.039 | 5,64 | 406 | 8,25 | 2,56 | 3,00 |
| 494 | COLECISTECTOMÍA LAPAROSCÓPICA SIN EXPLORAC. CONDUCTO BILIAR SIN CC | 40 | 1,34 | 3,00 | 3,67 | 120 | 0,65 | 147 | 3,33 | 0,82 | 0,90 |
| 183 | ESOFAGITIS, GASTROENTERITIS & TRAST.DIGEST. MISCELÁNEOS EDAD>17 SIN CC | 35 | 1,17 | 16,11 | 7,11 | 564 | 3,06 | 249 | 6,55 | 2,27 | 2,46 |
| 420 | FIEBRE DE ORIGEN DESCONOCIDO EDAD>17 SIN CC | 34 | 1,14 | 15,56 | 7,77 | 529 | 2,87 | 264 | 8,35 | 2,00 | 1,86 |
| 429 | ALTERACIONES ORGÁNICAS & RETRASO MENTAL | 33 | 1,11 | 30,73 | 13,80 | 1.014 | 5,51 | 455 | 10,34 | 2,23 | 2,97 |
| 47 | OTROS TRASTORNOS DEL OJO EDAD>17 SIN CC | 33 | 1,11 | 12,27 | 4,39 | 405 | 2,20 | 145 | 6,21 | 2,79 | 1,98 |
| 88 | ENFERMEDAD PULMONAR OBSTRUCTIVA CRÓNICA | 30 | 1,00 | 16,63 | 9,14 | 499 | 2,71 | 274 | 8,34 | 1,82 | 1,99 |
| 225 | PROCEDIMIENTOS SOBRE EL PIE | 30 | 1,00 | 5,73 | 4,01 | 172 | 0,93 | 120 | 3,50 | 1,43 | 1,64 |
| 14 | ICTUS CON INFARTO | 30 | 1,00 | 34,00 | 10,09 | 1.020 | 5,54 | 303 | 8,32 | 3,37 | 4,09 |

25 GRDs MÁS FRECUENTES.

02921 HOSPITAL SANTA MARÍA DEL PUERTO. CÁDIZ

| GRD | DESCRIPCIÓN | ALTAS | % ALTAS | EM | EME | ESTANCIAS | % ESTANCIAS | ESTANCIAS ESPERADAS | EME IV | IUE | IUE NIVEL IV |
|-----|--|-------|---------|-------|------|-----------|-------------|---------------------|--------|------|--------------|
| 373 | PARTO VAGINAL SIN COMPLICACIONES | 362 | 5,83 | 3,00 | 2,54 | 1.085 | 7,65 | 920 | 2,44 | 1,18 | 1,23 |
| 814 | GASTROENTERITIS NO BACT. Y DOLOR ABDOM. EDAD > 17 SIN CC | 184 | 2,96 | 5,97 | 5,20 | 1.099 | 7,75 | 957 | 5,14 | 1,15 | 1,16 |
| 371 | CESÁREA, SIN COMPLICACIONES | 174 | 2,80 | 5,53 | 5,04 | 962 | 6,78 | 877 | 4,67 | 1,10 | 1,18 |
| 816 | GASTROENTERITIS NO BACT. Y DOLOR ABDOM. EDAD < 18 SIN CC | 157 | 2,53 | 2,57 | 3,20 | 403 | 2,84 | 503 | 2,49 | 0,80 | 1,03 |
| 232 | ARTROSCOPIA | 141 | 2,27 | 2,45 | 2,48 | 345 | 2,43 | 349 | 3,00 | 0,99 | 0,82 |
| 324 | CÁLCULOS URINARIOS SIN CC | 133 | 2,14 | 3,38 | 3,96 | 450 | 3,17 | 526 | 3,47 | 0,85 | 0,97 |
| 369 | TRASTORNOS MENSTRUALES & OTROS PROBLEMAS DE APARATO GENITAL FEMENINO | 124 | 2,00 | 3,84 | 3,18 | 476 | 3,36 | 395 | 2,54 | 1,21 | 1,51 |
| 140 | ANGINA DE PECHO | 122 | 1,97 | 3,97 | 6,83 | 484 | 3,41 | 833 | 6,67 | 0,58 | 0,59 |
| 39 | PROCEDIMIENTOS SOBRE CRISTALINO CON O SIN VITRECTOMÍA | 120 | 1,93 | 1,04 | 2,44 | 125 | 0,88 | 293 | 1,69 | 0,43 | 0,61 |
| 629 | NEONATO, PESO AL NACER >2499 G, SIN P. QUIR. SIGNIF., DIAG NEONATO NORMAL | 108 | 1,74 | 4,77 | 3,10 | 515 | 3,63 | 335 | 2,25 | 1,54 | 2,12 |
| 88 | ENFERMEDAD PULMONAR OBSTRUCTIVA CRÓNICA | 97 | 1,56 | 10,46 | 9,14 | 1.015 | 7,16 | 887 | 8,34 | 1,14 | 1,25 |
| 225 | PROCEDIMIENTOS SOBRE EL PIE | 92 | 1,48 | 3,04 | 4,01 | 280 | 1,97 | 369 | 3,50 | 0,76 | 0,87 |
| 127 | INSUFICIENCIA CARDIACA & SHOCK | 92 | 1,48 | 8,07 | 8,88 | 742 | 5,23 | 817 | 8,57 | 0,91 | 0,94 |
| 162 | PROC. SOBRE HERNIA INGUINAL & FEMORAL EDAD > 17 SIN CC | 91 | 1,47 | 2,62 | 2,39 | 238 | 1,68 | 217 | 2,07 | 1,10 | 1,26 |
| 15 | ACCIDENTE CEREBROVASCULAR NO ESPECÍFICO & OCLUSIÓN PRECEREBRAL SIN INFARTO | 90 | 1,45 | 11,67 | 9,66 | 1.050 | 7,40 | 869 | 8,25 | 1,21 | 1,42 |
| 321 | INFECCIONES DE RIÑÓN & TRACTO URINARIO EDAD > 17 SIN CC | 88 | 1,42 | 9,47 | 6,23 | 833 | 5,87 | 548 | 4,97 | 1,52 | 1,90 |
| 381 | ABORTO CON DILATACIÓN & LEGRADO, ASPIRACIÓN O HISTEROTOMÍA | 87 | 1,40 | 1,92 | 1,54 | 167 | 1,18 | 134 | 1,40 | 1,25 | 1,37 |
| 494 | COLECISTECTOMÍA LAPAROSCÓPICA SIN EXPLORAC. CONDUCTO BILIAR SIN CC | 82 | 1,32 | 7,30 | 3,67 | 599 | 4,22 | 301 | 3,33 | 1,99 | 2,19 |
| 775 | BRONQUITIS & ASMA EDAD < 18 SIN CC | 79 | 1,27 | 3,42 | 4,72 | 270 | 1,90 | 373 | 3,68 | 0,72 | 0,93 |
| 90 | NEUMONÍA SIMPLE & PLEURITIS EDAD > 17 SIN CC | 75 | 1,21 | 12,39 | 7,89 | 929 | 6,55 | 592 | 6,89 | 1,57 | 1,80 |
| 160 | PROC. SOBRE HERNIA EXC. INGU. & FEMORAL EDAD > 17 SIN CC | 73 | 1,18 | 5,81 | 4,00 | 424 | 2,99 | 292 | 3,70 | 1,45 | 1,57 |
| 461 | PROC. QUIRURGICO CON DIAG. DE OTRO CONTACTO CON SERVICIOS SANITARIOS | 66 | 1,06 | 3,83 | 6,32 | 253 | 1,78 | 417 | 5,10 | 0,61 | 0,75 |
| 87 | EDEMA PULMONAR & INSUFICIENCIA RESPIRATORIA | 66 | 1,06 | 8,52 | 9,27 | 562 | 3,96 | 612 | 8,61 | 0,92 | 0,99 |
| 175 | HEMORRAGIA GASTROINTESTINAL SIN CC | 66 | 1,06 | 7,12 | 5,77 | 470 | 3,31 | 381 | 5,39 | 1,23 | 1,32 |
| 139 | ARRITMIAS CARDIACAS & TRASTORNOS DE CONDUCCIÓN SIN CC | 64 | 1,03 | 6,31 | 5,17 | 404 | 2,85 | 331 | 5,53 | 1,22 | 1,14 |

25 GRDs MÁS FRECUENTES.

02923 HOSPITAL VIRGEN DE LAS MONTAÑAS. CÁDIZ

| GRD | DESCRIPCIÓN | ALTAS | % ALTAS | EM | EME | ESTANCIAS | % ESTANCIAS | ESTANCIAS ESPERADAS | EME IV | IUE | IUE NIVEL IV |
|-----|---|-------|---------|------|-------|-----------|-------------|---------------------|--------|------|--------------|
| 373 | PARTO VAGINAL SIN COMPLICACIONES | 150 | 3,32 | 2,87 | 2,54 | 430 | 4,52 | 381 | 2,44 | 1,13 | 1,18 |
| 88 | ENFERMEDAD PULMONAR OBSTRUCTIVA CRÓNICA | 142 | 3,14 | 5,58 | 9,14 | 793 | 8,33 | 1.298 | 8,34 | 0,61 | 0,67 |
| 127 | INSUFICIENCIA CARDIACA & SHOCK | 135 | 2,99 | 6,70 | 8,88 | 904 | 9,49 | 1.199 | 8,57 | 0,75 | 0,78 |
| 321 | INFECCIONES DE RIÑÓN & TRACTO URINARIO EDAD>17 SIN CC | 109 | 2,41 | 5,40 | 6,23 | 589 | 6,19 | 679 | 4,97 | 0,87 | 1,09 |
| 15 | ACCIDENTE CEREBROVASCULAR NO ESPECÍFICO & OCLUSIÓN PRECEREBRAL SIN INFARTO | 107 | 2,37 | 7,58 | 9,66 | 811 | 8,52 | 1.034 | 8,25 | 0,78 | 0,92 |
| 541 | NEUMONÍA SIMPLE Y OTROS TRAST.RESPIRATORIOS EXC. BRONQUITIS & ASMA CON CC MAYOR | 84 | 1,86 | 9,61 | 11,18 | 807 | 8,48 | 939 | 10,50 | 0,86 | 0,91 |
| 381 | ABORTO CON DILATACIÓN & LEGRADO, ASP. O HISTEROTOMÍA | 82 | 1,81 | 2,02 | 1,54 | 166 | 1,74 | 126 | 1,40 | 1,31 | 1,44 |
| 816 | GASTROENTERITIS NO BACTERIANA Y DOLOR ABDOMINAL EDAD < 18 SIN CC | 79 | 1,75 | 2,06 | 3,20 | 163 | 1,71 | 253 | 2,49 | 0,64 | 0,83 |
| 775 | BRONQUITIS & ASMA EDAD<18 SIN CC | 79 | 1,75 | 4,48 | 4,72 | 354 | 3,72 | 373 | 3,68 | 0,95 | 1,22 |
| 162 | PROC. SOBRE HERNIA INGUINAL & FEMORAL EDAD>17 SIN CC | 74 | 1,64 | 2,49 | 2,39 | 184 | 1,93 | 177 | 2,07 | 1,04 | 1,20 |
| 89 | NEUMONÍA SIMPLE & PLEURITIS EDAD>17 CON CC | 74 | 1,64 | 8,39 | 10,31 | 621 | 6,52 | 763 | 9,03 | 0,81 | 0,93 |
| 145 | OTROS DIAGNÓSTICOS DE APARATO CIRCULATORIO SIN CC | 70 | 1,55 | 7,50 | 6,25 | 525 | 5,51 | 437 | 5,70 | 1,20 | 1,32 |
| 814 | GASTROENTERITIS NO BACT. Y DOLOR ABDOM. EDAD > 17 SIN CC | 68 | 1,50 | 4,00 | 5,20 | 272 | 2,86 | 354 | 5,14 | 0,77 | 0,78 |
| 320 | INFECCIONES DE RIÑÓN & TRACTO URINARIO EDAD>17 CON CC | 59 | 1,31 | 6,39 | 9,04 | 377 | 3,96 | 533 | 7,60 | 0,71 | 0,84 |
| 208 | TRASTORNOS DEL TRACTO BILIAR SIN CC | 57 | 1,26 | 7,67 | 7,06 | 437 | 4,59 | 402 | 7,74 | 1,09 | 0,99 |
| 364 | DILATACIÓN & LEGRADO, CONIZACIÓN EXC. POR NEOP. MALIGNA | 56 | 1,24 | 1,88 | 2,30 | 105 | 1,10 | 129 | 1,84 | 0,82 | 1,02 |
| 370 | CESÁREA, CON COMPLICACIONES | 53 | 1,17 | 5,34 | 5,79 | 283 | 2,97 | 307 | 5,45 | 0,92 | 0,98 |
| 144 | OTROS DIAGNÓSTICOS DE APARATO CIRCULATORIO CON CC | 53 | 1,17 | 8,40 | 9,79 | 445 | 4,67 | 519 | 9,94 | 0,86 | 0,84 |
| 371 | CESÁREA, SIN COMPLICACIONES | 49 | 1,08 | 4,71 | 5,04 | 231 | 2,43 | 247 | 4,67 | 0,93 | 1,01 |
| 158 | PROCEDIMIENTOS SOBRE ANO & ENTEROSTOMÍA SIN CC | 49 | 1,08 | 1,94 | 2,86 | 95 | 1,00 | 140 | 2,62 | 0,68 | 0,74 |
| 225 | PROCEDIMIENTOS SOBRE EL PIE | 47 | 1,04 | 2,30 | 4,01 | 108 | 1,13 | 189 | 3,50 | 0,57 | 0,66 |
| 202 | CIRROSIS & HEPATITIS ALCOHOLICA | 47 | 1,04 | 5,32 | 8,42 | 250 | 2,63 | 396 | 8,08 | 0,63 | 0,66 |
| 369 | TRAST. MENSTR. & OTROS PROBL. DE APARATO GENITAL FEM. | 45 | 1,00 | 3,67 | 3,18 | 165 | 1,73 | 143 | 2,54 | 1,15 | 1,45 |
| 175 | HEMORRAGIA GASTROINTESTINAL SIN CC | 43 | 0,95 | 5,28 | 5,77 | 227 | 2,38 | 248 | 5,39 | 0,91 | 0,98 |
| 90 | NEUMONÍA SIMPLE & PLEURITIS EDAD>17 SIN CC | 43 | 0,95 | 5,79 | 7,89 | 249 | 2,62 | 339 | 6,89 | 0,73 | 0,84 |

25 GRDs MÁS FRECUENTES
02924 HOSPITAL VIRGEN DEL CAMINO. CÁDIZ

| GRD | DESCRIPCIÓN | ALTAS | % ALTAS | EM | EME | ESTANCIAS | % ESTANCIAS | ESTANCIAS ESPERADAS | EME IV | IUE | IUE NIVEL IV |
|-----|---|-------|---------|------|-------|-----------|-------------|---------------------|--------|------|--------------|
| 373 | PARTO VAGINAL SIN COMPLICACIONES | 180 | 3,21 | 2,69 | 2,54 | 485 | 5,50 | 457 | 2,44 | 1,06 | 1,10 |
| 371 | CESÁREA, SIN COMPLICACIONES | 135 | 2,41 | 4,70 | 5,04 | 635 | 7,20 | 680 | 4,67 | 0,93 | 1,01 |
| 816 | GASTROENTERITIS NO BACT. Y DOLOR ABDOM. EDAD < 18 SIN CC | 132 | 2,36 | 1,88 | 3,20 | 248 | 2,81 | 423 | 2,49 | 0,59 | 0,76 |
| 541 | NEUMONÍA SIMPLE Y OTROS TRAST.RESPIRATORIOS EXC. BRONQUITIS & ASMA CON CC MAYOR | 117 | 2,09 | 9,26 | 11,18 | 1.084 | 12,28 | 1.308 | 10,50 | 0,83 | 0,88 |
| 814 | GASTROENTERITIS NO BACT. Y DOLOR ABDOM. EDAD > 17 SIN CC | 113 | 2,02 | 3,58 | 5,20 | 405 | 4,59 | 587 | 5,14 | 0,69 | 0,70 |
| 127 | INSUFICIENCIA CARDIACA & SHOCK | 111 | 1,98 | 6,19 | 8,88 | 687 | 7,79 | 985 | 8,57 | 0,70 | 0,72 |
| 140 | ANGINA DE PECHO | 103 | 1,84 | 7,46 | 6,83 | 768 | 8,70 | 703 | 6,67 | 1,09 | 1,12 |
| 381 | ABORTO CON DILATACIÓN & LEGRADO, ASPIRACIÓN O HISTEROTOMÍA | 90 | 1,61 | 1,63 | 1,54 | 147 | 1,67 | 138 | 1,40 | 1,06 | 1,16 |
| 832 | ISQUEMIA TRANSITORIA | 85 | 1,52 | 6,61 | 6,84 | 562 | 6,37 | 581 | 5,96 | 0,97 | 1,11 |
| 243 | PROBLEMAS MÉDICOS DE LA ESPALDA | 84 | 1,50 | 4,20 | 8,00 | 353 | 4,00 | 672 | 6,79 | 0,52 | 0,62 |
| 88 | ENFERMEDAD PULMONAR OBSTRUCTIVA CRÓNICA | 80 | 1,43 | 6,96 | 9,14 | 557 | 6,31 | 732 | 8,34 | 0,76 | 0,83 |
| 162 | PROC. SOBRE HERNIA INGUINAL & FEMORAL EDAD>17 SIN CC | 78 | 1,39 | 2,35 | 2,39 | 183 | 2,07 | 186 | 2,07 | 0,98 | 1,13 |
| 70 | OTITIS MEDIA & ITRS EDAD<18 | 76 | 1,36 | 1,72 | 3,53 | 131 | 1,48 | 268 | 2,70 | 0,49 | 0,64 |
| 139 | ARRITMIAS CARDIACAS & TRASTORNOS DE CONDUCCIÓN SIN CC | 76 | 1,36 | 3,07 | 5,17 | 233 | 2,64 | 393 | 5,53 | 0,59 | 0,56 |
| 143 | DOLOR TORACICO | 74 | 1,32 | 3,15 | 5,07 | 233 | 2,64 | 375 | 5,39 | 0,62 | 0,58 |
| 100 | SIGNOS & SÍNTOMAS RESPIRATORIOS SIN CC | 73 | 1,30 | 4,64 | 5,76 | 339 | 3,84 | 420 | 5,18 | 0,81 | 0,90 |
| 160 | PROC. SOBRE HERNIA EXC. INGU. & FEMORAL EDAD>17 SIN CC | 72 | 1,29 | 2,64 | 4,00 | 190 | 2,15 | 288 | 3,70 | 0,66 | 0,71 |
| 321 | INFECCIONES DE RIÑÓN & TRACTO URINARIO EDAD>17 SIN CC | 71 | 1,27 | 4,58 | 6,23 | 325 | 3,68 | 442 | 4,97 | 0,74 | 0,92 |
| 369 | TRAST. MENST. & OTROS PROB. DE APARATO GENITAL FEM. | 66 | 1,18 | 3,38 | 3,18 | 223 | 2,53 | 210 | 2,54 | 1,06 | 1,33 |
| 775 | BRONQUITIS & ASMA EDAD<18 SIN CC | 64 | 1,14 | 2,27 | 4,72 | 145 | 1,64 | 302 | 3,68 | 0,48 | 0,62 |
| 267 | PROC. DE REGION PERIANAL & ENFERMEDAD PILONIDAL | 57 | 1,02 | 2,19 | 2,38 | 125 | 1,42 | 136 | 2,11 | 0,92 | 1,04 |
| 423 | OTROS DIAG. DE ENFERMEDAD INFECCIOSA & PARASITARIA | 55 | 0,98 | 3,82 | 9,45 | 210 | 2,38 | 520 | 6,92 | 0,40 | 0,55 |
| 183 | ESOFAGITIS, GASTROENTERITIS & TRAST.DIGEST. MISCELÁNEOS EDAD>17 SIN CC | 52 | 0,93 | 4,48 | 7,11 | 233 | 2,64 | 370 | 6,55 | 0,63 | 0,68 |
| 332 | OTROS DIAGN. DE RIÑÓN & TRACTO URINARIO EDAD>17 SIN CC | 51 | 0,91 | 2,08 | 5,49 | 106 | 1,20 | 280 | 4,64 | 0,38 | 0,45 |
| 138 | ARRITMIAS CARDIACAS & TRASTORNOS DE CONDUCCIÓN CON CC | 50 | 0,89 | 4,34 | 7,32 | 217 | 2,46 | 366 | 6,94 | 0,59 | 0,63 |

25 GRDs MÁS FRECUENTES
02919 H. BLANCA PALOMA. HUELVA

| GRD | DESCRIPCIÓN | ALTAS | % ALTAS | EM | EME | ESTANCIAS | % ESTANCIAS | ESTANCIAS ESPERADAS | EME IV | IUE | IUE NIVEL IV |
|-----|---|-------|------------|-------|-------|-----------|----------------|------------------------|-----------|------|-----------------|
| 119 | LIGADURA & STRIPPING DE VENAS | 289 | 12,79 | 1,94 | 2,35 | 560 | 4,67 | 678 | 1,94 | 0,83 | 1,00 |
| 60 | AMIGDALECTOMÍA &/O ADENOIDECTOMÍA SÓLO, EDAD<18 | 175 | 7,74 | 1,97 | 1,74 | 345 | 2,88 | 304 | 1,20 | 1,13 | 1,64 |
| 232 | ARTROSCOPIA | 149 | 6,59 | 1,99 | 2,48 | 296 | 2,47 | 369 | 3,00 | 0,80 | 0,66 |
| 55 | PROCEDIMIENTOS MISCELÁNEOS SOBRE OÍDO, NARIZ, BOCA & GARGANTA | 90 | 3,98 | 1,97 | 2,62 | 177 | 1,48 | 236 | 1,49 | 0,75 | 1,32 |
| 90 | NEUMONÍA SIMPLE & PLEURITIS EDAD>17 SIN CC | 65 | 2,88 | 18,51 | 7,89 | 1.203 | 10,03 | 513 | 6,89 | 2,35 | 2,69 |
| 127 | INSUFICIENCIA CARDIACA & SHOCK | 64 | 2,83 | 26,23 | 8,88 | 1.679 | 14,00 | 568 | 8,57 | 2,95 | 3,06 |
| 225 | PROCEDIMIENTOS SOBRE EL PIE | 61 | 2,70 | 2,02 | 4,01 | 123 | 1,03 | 245 | 3,50 | 0,50 | 0,58 |
| 229 | PROC. SOBRE MANO O MUÑECA, EXCEPTO PROC.MAYORES S. ARTICULACIÓN SIN CC | 47 | 2,08 | 1,91 | 2,59 | 90 | 0,75 | 122 | 2,42 | 0,74 | 0,79 |
| 39 | PROCEDIMIENTOS SOBRE CRISTALINO CON O SIN VITRECTOMÍA | 46 | 2,04 | 1,04 | 2,44 | 48 | 0,40 | 112 | 1,69 | 0,43 | 0,61 |
| 321 | INFECCIONES DE RIÑÓN & TRACTO URINARIO EDAD>17 SIN CC | 42 | 1,86 | 19,31 | 6,23 | 811 | 6,76 | 262 | 4,97 | 3,10 | 3,88 |
| 14 | ICTUS CON INFARTO | 41 | 1,81 | 48,27 | 10,09 | 1.979 | 16,50 | 414 | 8,32 | 4,78 | 5,80 |
| 6 | LIBERACIÓN DE TÚNEL CARIPIANO | 33 | 1,46 | 1,79 | 1,86 | 59 | 0,49 | 61 | 6,70 | 0,96 | 0,27 |
| 89 | NEUMONÍA SIMPLE & PLEURITIS EDAD>17 CON CC | 33 | 1,46 | 23,94 | 10,31 | 790 | 6,58 | 340 | 9,03 | 2,32 | 2,65 |
| 867 | ESCISION LOCAL Y EXTRACCIÓN DE DISPOSITIVO FIJACIÓN INTERNA EXCEPTO CADERA Y FÉMUR, SIN CC | 31 | 1,37 | 1,97 | 4,37 | 61 | 0,51 | 135 | 3,24 | 0,45 | 0,61 |
| 169 | PROCEDIMIENTOS SOBRE BOCA SIN CC | 31 | 1,37 | 2,03 | 4,19 | 63 | 0,53 | 130 | 2,89 | 0,48 | 0,70 |
| 227 | PROCEDIMIENTOS SOBRE TEJIDOS BLANDOS SIN CC | 31 | 1,37 | 2,03 | 3,72 | 63 | 0,53 | 115 | 2,77 | 0,55 | 0,73 |
| 183 | ESOFAGITIS, GASTROENTERITIS & TRAST.DIGEST. MISCELÁNEOS EDAD>17 SIN CC | 30 | 1,33 | 30,07 | 7,11 | 902 | 7,52 | 213 | 6,55 | 4,23 | 4,59 |
| 541 | NEUMONÍA SIMPLE Y OTROS TRAST.RESPIRATORIOS EXC. BRONQUITIS & ASMA CON CC MAYOR | 25 | 1,11 | 32,32 | 11,18 | 808 | 6,74 | 280 | 10,50 | 2,89 | 3,08 |
| 59 | AMIGDALECTOMÍA &/O ADENOIDECTOMÍA SÓLO, EDAD>17 | 24 | 1,06 | 1,96 | 2,30 | 47 | 0,39 | 55 | 1,29 | 0,85 | 1,51 |
| 97 | BRONQUITIS & ASMA EDAD>17 SIN CC | 23 | 1,02 | 17,22 | 7,16 | 396 | 3,30 | 165 | 7,06 | 2,41 | 2,44 |
| 131 | TRASTORNOS VASCULARES PERIFÉRICOS SIN CC | 22 | 0,97 | 4,32 | 6,45 | 95 | 0,79 | 142 | 5,93 | 0,67 | 0,73 |
| 544 | ICC & ARRITMIA CARDIACA CON CC MAYOR | 21 | 0,93 | 30,62 | 10,98 | 643 | 5,36 | 231 | 10,38 | 2,79 | 2,95 |
| 15 | ACCIDENTE CEREBROVASCULAR NO ESPECÍFICO & OCLUSIÓN PRECEREBRAL SIN INFARTO | 21 | 0,93 | 14,71 | 9,66 | 309 | 2,58 | 203 | 8,25 | 1,52 | 1,78 |
| 209 | SUSTITUCIÓN ARTIC MAYOR EXCEP CADERA & REIMPL MIEMB INFER, EXCE POR CC | 20 | 0,88 | 9,10 | 6,90 | 182 | 1,52 | 138 | 6,40 | 1,32 | 1,42 |
| 96 | BRONQUITIS & ASMA EDAD>17 CON CC | 19 | 0,84 | 14,11 | 9,16 | 268 | 2,23 | 174 | 8,64 | 1,54 | 1,63 |

25 GRDs MÁS FRECUENTES.

09018 HOSPITAL FAC DOCTOR PASCUAL. MÁLAGA

| GRD | DESCRIPCIÓN | ALTAS | % ALTAS | EM | EME | ESTANCIAS | % ESTANCIAS | ESTANCIAS ESPERADAS | EME IV | IUE | IUE NIVEL IV |
|-----|--|-------|---------|-------|-------|-----------|-------------|---------------------|--------|------|--------------|
| 39 | PROCEDIMIENTOS SOBRE CRISTALINO CON O SIN VITRECTOMÍA | 714 | 13,21 | 1,96 | 2,44 | 1.401 | 9,00 | 1.741 | 1,69 | 0,80 | 1,16 |
| 119 | LIGADURA & STRIPPING DE VENAS | 601 | 11,12 | 2,22 | 2,35 | 1.336 | 8,58 | 1.410 | 1,94 | 0,95 | 1,14 |
| 162 | PROC. SOBRE HERNIA INGUINAL & FEMORAL EDAD>17 SIN CC | 334 | 6,18 | 1,78 | 2,39 | 596 | 3,83 | 797 | 2,07 | 0,75 | 0,86 |
| 494 | COLECISTECTOMÍA LAPAROSCÓPICA SIN EXPLORAC. CONDUCTO BILIAR SIN CC | 267 | 4,94 | 2,69 | 3,67 | 717 | 4,61 | 979 | 3,33 | 0,73 | 0,81 |
| 160 | PROC. SOBRE HERNIA EXC. INGUINAL & FEM. EDAD>17 SIN CC | 202 | 3,74 | 2,70 | 4,00 | 545 | 3,50 | 808 | 3,70 | 0,68 | 0,73 |
| 127 | INSUFICIENCIA CARDIACA & SHOCK | 148 | 2,74 | 16,45 | 8,88 | 2.435 | 15,64 | 1.314 | 8,57 | 1,85 | 1,92 |
| 270 | OTROS PROC. SOBRE PIEL, T. SUBCUTÁNEO & MAMA SIN CC | 137 | 2,54 | 1,39 | 3,58 | 190 | 1,22 | 491 | 3,43 | 0,39 | 0,41 |
| 60 | AMIGDALECTOMÍA &/O ADENOIDECTOMÍA SÓLO, EDAD<18 | 125 | 2,31 | 1,60 | 1,74 | 200 | 1,28 | 217 | 1,20 | 0,92 | 1,34 |
| 158 | PROCEDIMIENTOS SOBRE ANO & ENTEROSTOMÍA SIN CC | 121 | 2,24 | 2,02 | 2,86 | 245 | 1,57 | 346 | 2,62 | 0,71 | 0,77 |
| 267 | PROC. DE REGION PERIANAL & ENFERMEDAD PILONIDAL | 119 | 2,20 | 1,39 | 2,38 | 166 | 1,07 | 283 | 2,11 | 0,58 | 0,66 |
| 209 | SUSTITUCIÓN ARTIC MAYOR EXCEP CADERA & REIMPL MIEMB INFER, EXCE POR CC | 115 | 2,13 | 8,36 | 6,90 | 961 | 6,17 | 794 | 6,40 | 1,21 | 1,31 |
| 56 | RINOPLASTIA | 89 | 1,65 | 2,31 | 2,47 | 206 | 1,32 | 219 | 1,35 | 0,94 | 1,71 |
| 222 | PROCEDIMIENTOS SOBRE LA RODILLA SIN CC | 81 | 1,50 | 1,89 | 3,33 | 153 | 0,98 | 269 | 2,34 | 0,57 | 0,81 |
| 14 | ICTUS CON INFARTO | 78 | 1,44 | 22,00 | 10,09 | 1.716 | 11,02 | 787 | 8,32 | 2,18 | 2,64 |
| 261 | PROC. S. MAMA POR PROCESO NO MALIGNO EXCEPTO BIOPSIA & EXCISION LOCAL | 73 | 1,35 | 3,03 | 3,36 | 221 | 1,42 | 245 | 2,65 | 0,90 | 1,14 |
| 55 | PROCEDIMIENTOS MISCELÁNEOS SOBRE OÍDO, NARIZ, BOCA & GARGANTA | 72 | 1,33 | 1,96 | 2,62 | 141 | 0,91 | 189 | 1,49 | 0,75 | 1,32 |
| 59 | AMIGDALECTOMÍA &/O ADENOIDECTOMÍA SÓLO, EDAD>17 | 71 | 1,31 | 1,73 | 2,30 | 123 | 0,79 | 163 | 1,29 | 0,75 | 1,34 |
| 40 | PROCEDIMIENTOS EXTRAOCULARES EXCEPTO ORBITA EDAD>17 | 69 | 1,28 | 1,57 | 3,09 | 108 | 0,69 | 213 | 2,93 | 0,51 | 0,54 |
| 832 | ISQUEMIA TRANSITORIA | 67 | 1,24 | 13,57 | 6,84 | 909 | 5,84 | 458 | 5,96 | 1,99 | 2,28 |
| 102 | OTROS DIAGNÓSTICOS DE APARATO RESPIRATORIO SIN CC | 67 | 1,24 | 13,10 | 7,02 | 878 | 5,64 | 471 | 6,49 | 1,87 | 2,02 |
| 88 | ENFERMEDAD PULMONAR OBSTRUCTIVA CRÓNICA | 57 | 1,05 | 13,14 | 9,14 | 749 | 4,81 | 521 | 8,34 | 1,44 | 1,58 |
| 359 | PROC. SOBRE UTERO & ANEJOS POR CA.IN SITU & PROCESO NO MALIGNO SIN CC | 49 | 0,91 | 3,43 | 4,60 | 168 | 1,08 | 225 | 4,03 | 0,75 | 0,85 |
| 169 | PROCEDIMIENTOS SOBRE BOCA SIN CC | 49 | 0,91 | 1,39 | 4,19 | 68 | 0,44 | 205 | 2,89 | 0,33 | 0,48 |
| 818 | SUSTITUCIÓN DE CADERA EXCEPTO POR COMPLICACIONES | 48 | 0,89 | 9,98 | 9,68 | 479 | 3,08 | 465 | 8,26 | 1,03 | 1,21 |
| 321 | INFECCIONES DE RIÑÓN & TRACTO URINARIO EDAD>17 SIN CC | 48 | 0,89 | 17,81 | 6,23 | 855 | 5,49 | 299 | 4,97 | 2,86 | 3,58 |

GRDs MÁS FRECUENTES
02914 HOSPITAL SAN JUAN DE DIOS. MÁLAGA

| GRD | DESCRIPCIÓN | ALTAS | % ALTAS | EM | EME | ESTANCIAS | % ESTANCIAS | ESTANCIAS ESPERADAS | EME IV | IUE | IUE NIVEL IV |
|-----|---|-------|---------|---------|-------|-----------|-------------|---------------------|--------|-------|--------------|
| 430 | PSICOSIS | 91 | 80,53 | 168,20 | 19,26 | 15.306 | 81,51 | 1.753 | 16,06 | 8,73 | 10,48 |
| 428 | TRASTORNOS DE PERSONALIDAD & CONTROL DE IMPULSOS | 14 | 12,39 | 119,64 | 11,50 | 1.675 | 8,92 | 161 | 8,02 | 10,40 | 14,93 |
| 748 | ABUSO O DEPENDENCIA DE COCAÍNA U OTRAS DROGAS SIN CC | 3 | 2,65 | 72,67 | 12,35 | 218 | 1,16 | 37 | 7,75 | 5,89 | 9,38 |
| 425 | REACCIÓN DE ADAPTACIÓN AGUDA & DISFUNCIÓN PSICOSOCIAL | 3 | 2,65 | 16,33 | 9,77 | 49 | 0,26 | 29 | 8,13 | 1,67 | 2,01 |
| 429 | ALTERACIONES ORGÁNICAS & RETRASO MENTAL | 1 | 0,88 | 1336,00 | 13,80 | 1.336 | 7,11 | 14 | 10,34 | 96,85 | 129,18 |
| 427 | NEUROSIS EXCEPTO DEPRESIVA | 1 | 0,88 | 195,00 | 11,86 | 195 | 1,04 | 12 | 5,92 | 16,45 | 32,92 |

GRDs MÁS FRECUENTES
02931 UNIDAD DE DESINTOXICACIÓN HOSPITALARIA. SEVILLA

| GRD | DESCRIPCIÓN | ALTAS | % ALTAS | EM | EME | ESTANCIAS | % ESTANCIAS | ESTANCIAS ESPERADAS | EME IV | IUE | IUE NIVEL IV |
|-----|---|-------|------------|-------|-------|-----------|----------------|------------------------|-----------|------|-----------------|
| 748 | ABUSO O DEPENDENCIA DE COCAÍNA U OTRAS DROGAS SIN CC | 318 | 88,58 | 10,55 | 12,35 | 3.355 | 92,48 | 3.927 | 7,75 | 0,85 | 1,36 |
| 746 | ABUSO O DEPENDENCIA DE COCAÍNA U OTRAS DROGAS, ALTA VOLUNTARIA | 27 | 7,52 | 5,22 | 5,26 | 141 | 3,89 | 142 | 2,00 | 0,99 | 2,61 |
| 751 | ABUSO O DEPENDENCIA DE ALCOHOL, SIN CC | 13 | 3,62 | 10,15 | 11,34 | 132 | 3,64 | 147 | 7,18 | 0,89 | 1,41 |

7. GRDs CON MAYOR DIFERENCIA ENTRE ESTANCIAS OBSERVADAS Y ESTANCIAS ESPERADAS. TOTAL HOSPITALES CONCERTADOS 2008. CONSEJERÍA DE SALUD

| GRD | DESCRIPCIÓN | ALTAS | ESTANCIAS | EM | EM ESPERADAS | ESTANCIAS ESPERADAS | DIFERENCIA E. OBS.-E. ESP. | % DIFERENCIA |
|-----|--|-------|-----------|--------|--------------|---------------------|----------------------------|--------------|
| 12 | TRASTORNOS DEGENERATIVOS DE SISTEMA NERVIOSO | 210 | 17.555 | 83,60 | 9,98 | 2.096 | 15.459 | 88,06 |
| 430 | PSICOSIS | 97 | 15.571 | 160,53 | 19,26 | 1.868 | 13.703 | 88,00 |
| 467 | OTROS FACTORES QUE INFLUYEN EN EL ESTADO DE SALUD | 418 | 12.740 | 30,48 | 3,30 | 1.379 | 11.361 | 89,17 |
| 14 | ICTUS CON INFARTO | 403 | 12.235 | 30,36 | 10,09 | 4.066 | 8.169 | 66,77 |
| 236 | FRACTURAS DE CADERA & PELVIS | 176 | 8.707 | 49,47 | 8,47 | 1.491 | 7.216 | 82,88 |
| 256 | OTROS DIAGN DE SIST MÚSCULOESQUELÉTICO & TEJIDO CONECTIVO | 139 | 6.313 | 45,42 | 4,18 | 581 | 5.732 | 90,80 |
| 35 | OTROS TRASTORNOS DEL SISTEMA NERVIOSO SIN CC | 878 | 12.097 | 13,78 | 8,88 | 7.797 | 4.300 | 35,55 |
| 810 | HEMORRAGIA INTRACRANEAL | 55 | 5.130 | 93,27 | 5,98 | 329 | 4.801 | 93,59 |
| 127 | INSUFICIENCIA CARDIACA & SHOCK | 119 | 5.770 | 48,49 | 11,01 | 1.310 | 4.460 | 77,29 |
| 533 | OTROS TRAST. SIST NERV EXC. AIT, CONVUL & CEFALEA CON CC MAYOR | 134 | 6.050 | 45,15 | 17,36 | 2.326 | 3.724 | 61,55 |
| 429 | ALTERACIONES ORGÁNICAS & RETRASO MENTAL | 113 | 4.930 | 43,63 | 13,80 | 1.559 | 3.371 | 68,37 |
| 87 | EDEMA PULMONAR & INSUFICIENCIA RESPIRATORIA | 285 | 5.792 | 20,32 | 9,27 | 2.642 | 3.150 | 54,39 |
| 15 | ACCIDENTE CEREBROVASCULAR NO ESPEC. & OCLUSIÓN PRECEREBRAL SIN INFARTO | 312 | 5.789 | 18,55 | 9,66 | 3.014 | 2.775 | 47,94 |
| 90 | NEUMONÍA SIMPLE & PLEURITIS EDAD>17 SIN CC | 406 | 5.721 | 14,09 | 7,89 | 3.203 | 2.518 | 44,01 |
| 17 | TRASTORNOS CEREBROVASCULARES NO ESPECÍFICOS SIN CC | 507 | 7.705 | 15,20 | 11,18 | 5.668 | 2.037 | 26,43 |
| 541 | NEUMONÍA SIMP Y OTROS TRAST.RESP EXC. BRONQ & ASMA CON CC MAY | 31 | 2.525 | 81,45 | 8,34 | 259 | 2.266 | 89,76 |
| 321 | INFECCIONES DE RIÑÓN & TRACTO URINARIO EDAD>17 SIN CC | 865 | 7.386 | 8,54 | 6,90 | 5.969 | 1.418 | 19,19 |
| 445 | LESIONES DE LOCALIZACIÓN NO ESPEC. O MULT EDAD>17 SIN CC | 450 | 4.697 | 10,44 | 6,23 | 2.804 | 1.894 | 40,31 |
| 235 | FRACTURAS DE FÉMUR | 67 | 2.183 | 32,58 | 6,04 | 405 | 1.778 | 81,46 |
| 131 | TRASTORNOS VASCULARES PERIFÉRICOS SIN CC | 38 | 2.009 | 52,87 | 9,47 | 360 | 1.649 | 82,09 |
| 428 | TRASTORNOS DE PERSONALIDAD & CONTROL DE IMPULSOS | 105 | 5.532 | 52,69 | 38,82 | 4.076 | 1.456 | 26,32 |
| 462 | REHABILITACIÓN | 75 | 2.759 | 36,79 | 17,63 | 1.322 | 1.437 | 52,08 |
| 271 | ÚLCERAS CUTÁNEAS | 108 | 2.287 | 21,18 | 6,45 | 697 | 1.590 | 69,54 |
| 209 | SUST. ARTICUL. MAYOR EXC. CADERA & REIMP. MIEMBRO INFERIOR, EXCEPTO POR CC | 127 | 2.479 | 19,52 | 8,40 | 1.067 | 1.412 | 56,97 |
| 294 | DIABETES EDAD>35 | 15 | 1.732 | 115,47 | 11,50 | 173 | 1.560 | 90,04 |

7.1. GDRs CON MAYOR DIFERENCIA EST. OBSERVADA-EST. ESPERADA. HOSPITALES CONCERTADOS 2008. CONSEJERÍA DE SALUD.

02910 H. SAN RAFAEL. GRANADA

25 GRDs CON MAYOR DIFERENCIA EST. OBSERVADA- EST. ESPERADA

| GRD | DESCRIPCIÓN | ALTAS | EM | EM ESPERADA | ESTANCIAS OBSERVADAS | ESTANCIAS ESPERADAS | DIFERENCIA E. OBS.-E. ESP. | % DIFERENCIA |
|-----|---|-------|--------|-------------|----------------------|---------------------|----------------------------|--------------|
| 12 | TRASTORNOS DEGENERATIVOS DE SISTEMA NERVIOSO | 107 | 142,75 | 9,98 | 15.274 | 1.068 | 14.206 | 93,01 |
| 236 | FRACTURAS DE CADERA & PELVIS | 57 | 106,51 | 8,47 | 6.071 | 483 | 5.588 | 92,04 |
| 256 | OTROS DIAGNÓSTICOS DE SISTEMA MÚSCULOESQUELÉTICO & TEJIDO CONECTIVO | 41 | 139,29 | 4,18 | 5.711 | 171 | 5.540 | 97,00 |
| 14 | ICTUS CON INFARTO | 27 | 128,63 | 10,09 | 3.473 | 272 | 3.201 | 92,16 |
| 810 | HEMORRAGIA INTRACRANEAL | 19 | 133,95 | 11,01 | 2.545 | 209 | 2.336 | 91,78 |
| 17 | TRASTORNOS CEREBROVASCULARES NO ESPECÍFICOS SIN CC | 11 | 197,45 | 8,34 | 2.172 | 92 | 2.080 | 95,78 |
| 127 | INSUFICIENCIA CARDIACA & SHOCK | 41 | 52,29 | 8,88 | 2.144 | 364 | 1.780 | 83,02 |
| 15 | ACCIDENTE CEREBROVASCULAR NO ESPECÍFICO & OCLUSIÓN PRECEREBRAL SIN INFARTO | 16 | 111,75 | 9,66 | 1.788 | 155 | 1.633 | 91,36 |
| 235 | FRACTURAS DE FÉMUR | 11 | 148,45 | 9,47 | 1.633 | 104 | 1.529 | 93,62 |
| 445 | LESIONES DE LOCALIZACIÓN NO ESPEC. O MÚLTIPLE EDAD>17 SIN CC | 8 | 177,25 | 6,04 | 1.418 | 48 | 1.370 | 96,59 |
| 131 | TRASTORNOS VASCULARES PERIFÉRICOS SIN CC | 15 | 95,07 | 6,45 | 1.426 | 97 | 1.329 | 93,22 |
| 13 | ESCLEROSIS MÚLTIPLE & ATAXIA CEREBELOSA | 2 | 623,50 | 7,50 | 1.247 | 15 | 1.232 | 98,80 |
| 429 | ALTERACIONES ORGÁNICAS & RETRASO MENTAL | 7 | 167,29 | 13,80 | 1.171 | 97 | 1.074 | 91,75 |
| 35 | OTROS TRASTORNOS DEL SISTEMA NERVIOSO SIN CC | 4 | 236,00 | 5,98 | 944 | 24 | 920 | 97,47 |
| 97 | BRONQUITIS & ASMA EDAD>17 SIN CC | 10 | 93,70 | 7,16 | 937 | 72 | 865 | 92,36 |
| 294 | DIABETES EDAD>35 | 2 | 382,50 | 8,40 | 765 | 17 | 748 | 97,80 |
| 87 | EDEMA PULMONAR & INSUFICIENCIA RESPIRATORIA | 18 | 49,06 | 9,27 | 883 | 167 | 716 | 81,11 |
| 242 | ARTRITIS SÉPTICA | 4 | 170,00 | 13,34 | 680 | 53 | 627 | 92,15 |
| 533 | OTROS TRAST. SISTEMA NERVIOSO EXC. AIT, CONVULSIONES & CEFALEA CON CC MAYOR | 6 | 121,67 | 17,36 | 730 | 104 | 626 | 85,73 |
| 245 | ENFERMEDADES OSEAS & ARTROPATÍAS ESPECÍFICAS SIN CC | 5 | 119,00 | 4,65 | 595 | 23 | 572 | 96,09 |
| 278 | CELULITIS EDAD>17 SIN CC | 4 | 141,50 | 6,88 | 566 | 28 | 538 | 95,14 |
| 367 | NEOPLASIA MALIGNA, APARATO GENITAL FEMENINO, SIN CC | 4 | 128,00 | 5,77 | 512 | 23 | 489 | 95,49 |
| 319 | NEOPLASIAS DE RIÑÓN & TRACTO URINARIO SIN CC | 5 | 100,00 | 5,33 | 500 | 27 | 473 | 94,67 |
| 145 | OTROS DIAGNÓSTICOS DE APARATO CIRCULATORIO SIN CC | 9 | 58,22 | 6,25 | 524 | 56 | 468 | 89,27 |
| 426 | NEUROSIS DEPRESIVAS | 1 | 380,00 | 11,38 | 457 | 11 | 446 | 97,65 |

02925 CLÍNICA LA ENCARNACIÓN. MÁLAGA
GRDs CON MAYOR DIFERENCIA EST. OBSERVADA- EST. ESPERADA

| GRD | DESCRIPCIÓN | ALTAS | EM | EM ESPERADA | ESTANCIAS OBSERVADAS | ESTANCIAS ESPERADAS | DIFERENCIA E. OBS.-E. ESP. | % DIFERENCIA |
|-----|--|-------|-------|----------------|-------------------------|------------------------|-------------------------------|-----------------|
| 467 | OTROS FACTORES QUE INFLUYEN EN EL ESTADO DE SALUD | 96 | 45,93 | 3,30 | 4.409 | 317 | 4.092 | 92,81 |
| 462 | REHABILITACIÓN | 60 | 67,22 | 38,82 | 4.033 | 2.329 | 1.704 | 42,25 |
| 494 | COLECISTECTOMÍA LAPAROSCÓPICA SIN EXPLORAC. CONDUCTO BILIAR SIN CC | 14 | 1,00 | 3,67 | 14 | 51 | 0 | 0,00 |
| 155 | PROCEDIMIENTOS SOBRE ESTÓMAGO, ESÓFAGO & DUODENO EDAD>17 SIN CC | 2 | 1,00 | 8,27 | 2 | 17 | 0 | 0,00 |
| 119 | LIGADURA & STRIPPING DE VENAS | 1 | 2,00 | 2,35 | 2 | 2 | 0 | 0,00 |

02926 CLÍNICA NTRA. SRA. DEL PILAR. MÁLAGA
25 GRDs CON MAYOR DIFERENCIA EST. OBSERVADA- EST. ESPERADA

| GRD | DESCRIPCIÓN | ALTAS | EM | EM ESPERADA | ESTANCIAS OBSERVADAS | ESTANCIAS ESPERADAS | DIFERENCIA E. OBS.-E. ESP. | % DIFERENCIA |
|-----|--|-------|-------|----------------|-------------------------|------------------------|-------------------------------|-----------------|
| 467 | OTROS FACTORES QUE INFLUYEN EN EL ESTADO DE SALUD | 119 | 52,36 | 3,30 | 6.231 | 392,81 | 5.838 | 93,70 |
| 87 | EDEMA PULMONAR & INSUFICIENCIA RESPIRATORIA | 51 | 48,00 | 9,27 | 2.448 | 472,58 | 1.975 | 80,70 |
| 541 | NEUMONÍA SIMPLE Y OTROS TRAST.RESP EXC. BRONQ & ASMA CON CC MAYOR | 1 | 14,00 | 11,18 | 14 | 11,18 | 3 | 20,14 |
| 462 | REHABILITACIÓN | 35 | 36,83 | 38,82 | 1.289 | 1.358,59 | 0 | 0,00 |

02911 H. SAN JUAN GRANDE. CÁDIZ
25 GRDs CON MAYOR DIFERENCIA EST. OBSERVADA- EST. ESPERADA

| GRD | DESCRIPCIÓN | ALTAS | EM | EM ESPERADA | ESTANCIAS OBSERVADAS | ESTANCIAS ESPERADAS | DIFERENCIA E. OBS.-E. ESP. | % DIFERENCIA |
|-----|---|-------|-------|-------------|----------------------|---------------------|----------------------------|--------------|
| 14 | ICTUS CON INFARTO | 150 | 15,28 | 10,09 | 2.292 | 1.513 | 779 | 33,98 |
| 236 | FRACTURAS DE CADERA & PELVIS | 37 | 27,65 | 8,47 | 1.023 | 314 | 709 | 69,35 |
| 88 | ENFERMEDAD PULMONAR OBSTRUCTIVA CRÓNICA | 98 | 12,97 | 9,14 | 1.271 | 896 | 375 | 29,50 |
| 533 | OTROS TRAST. SISTEMA NERVIOSO EXC. AIT, CONVULSIONES & CEFALEA CON CC MAYOR | 35 | 25,89 | 17,36 | 906 | 608 | 298 | 32,94 |
| 127 | INSUFICIENCIA CARDIACA & SHOCK | 165 | 10,64 | 8,88 | 1.755 | 1.465 | 290 | 16,53 |
| 89 | NEUMONÍA SIMPLE & PLEURITIS EDAD>17 CON CC | 68 | 14,22 | 10,31 | 967 | 701 | 266 | 27,49 |
| 130 | TRASTORNOS VASCULARES PERIFÉRICOS CON CC | 47 | 13,64 | 9,28 | 641 | 436 | 205 | 31,99 |
| 541 | NEUMONÍA SIMPLE Y OTROS TRAST.RESP EXC. BRONQ & ASMA CON CC MAYOR | 95 | 13,23 | 11,18 | 1.257 | 1.062 | 195 | 15,51 |
| 453 | COMPLICACIONES DE TRATAMIENTO SIN CC | 32 | 10,56 | 5,01 | 338 | 160 | 178 | 52,59 |
| 113 | AMPUTACIÓN POR TRAST. CIRCULATORIOS EXCEPTO M. SUPERIOR Y DEDOS DEL PIE | 14 | 30,50 | 17,97 | 427 | 252 | 175 | 41,08 |
| 278 | CELULITIS EDAD>17 SIN CC | 9 | 25,33 | 6,88 | 228 | 62 | 166 | 72,83 |
| 12 | TRASTORNOS DEGENERATIVOS DE SISTEMA NERVIOSO | 33 | 14,94 | 9,98 | 493 | 329 | 164 | 33,20 |
| 9 | TRASTORNOS & LESIONES ESPINALES | 3 | 66,00 | 12,31 | 198 | 37 | 161 | 81,34 |
| 320 | INFECCIONES DE RIÑÓN & TRACTO URINARIO EDAD>17 CON CC | 37 | 12,84 | 9,04 | 475 | 334 | 141 | 29,60 |
| 832 | ISQUEMIA TRANSITORIA | 27 | 11,33 | 6,84 | 306 | 185 | 121 | 39,68 |
| 810 | HEMORRAGIA INTRACRANEAL | 24 | 15,46 | 11,01 | 371 | 264 | 107 | 28,76 |
| 560 | TRAST. MÚSCULOESQ. EXC. OSTEOMIEL., ART. SÉPTICA & TRAST. T. CONECT. CON CC MAYOR | 6 | 32,67 | 14,93 | 196 | 90 | 106 | 54,29 |
| 138 | ARRITMIAS CARDIACAS & TRASTORNOS DE CONDUCCIÓN CON CC | 26 | 11,31 | 7,32 | 294 | 190 | 104 | 35,28 |
| 23 | ESTUPOR & COMA NO TRAUMÁTICOS | 3 | 41,33 | 8,17 | 124 | 25 | 99 | 80,24 |
| 549 | PROCEDIMIENTOS CARDIOVASCULARES MAYORES CON CC MAYOR | 7 | 33,86 | 19,84 | 237 | 139 | 98 | 41,41 |
| 569 | TRAST. DE RIÑÓN & TRACTO URINARIO EXCEPTO INSUFICIENCIA RENAL CON CC MAYOR | 30 | 15,07 | 11,95 | 452 | 358 | 94 | 20,70 |
| 87 | EDEMA PULMONAR & INSUFICIENCIA RESPIRATORIA | 24 | 13,04 | 9,27 | 313 | 222 | 91 | 28,95 |
| 253 | FRACTURA, ESGUINCE, DESGARRO & LUXACIÓN BRAZO, PIERNA EXCL. PIE EDAD>17 CON CC | 5 | 24,40 | 6,22 | 122 | 31 | 91 | 74,51 |
| 557 | TRASTORNOS HEPATOBILIARES Y DE PÁNCREAS CON CC MAYOR | 19 | 18,63 | 14,01 | 354 | 266,21 | 88 | 24,80 |
| 582 | LESIONES, ENVENENAMIENTOS O EFECTO TÓXICO DROGAS EXC. TRAUMA MULT CON CC MAYOR | 9 | 20,67 | 11,23 | 186 | 101,04 | 85 | 45,68 |

02909 H. SAN JUAN DE DIOS. CÓRDOBA
25 GRDs CON MAYOR DIFERENCIA EST. OBSERVADA- EST. ESPERADA

| GRD | DESCRIPCIÓN | ALTAS | EM | EM ESPERADA | ESTANCIAS OBSERVADAS | ESTANCIAS ESPERADAS | DIFERENCIA E. OBS.-E. ESP. | % DIFERENCIA |
|-----|---|-------|--------|-------------|----------------------|---------------------|----------------------------|--------------|
| 810 | HEMORRAGIA INTRACRANEAL | 14 | 92,14 | 11,01 | 1.290 | 154 | 1.136 | 88,05 |
| 533 | OTROS TRAST. SISTEMA NERVIOSO EXC. AIT, CONVULSIONES & CEFALEA CON CC MAYOR | 2 | 183,00 | 17,36 | 366 | 35 | 331 | 90,51 |
| 468 | PROCEDIMIENTO QUIRÚRGICO EXTENSIVO SIN RELACIÓN CON DIAGNÓSTICO PRINCIPAL | 2 | 177,00 | 13,39 | 354 | 27 | 327 | 92,43 |
| 733 | DIAGNÓSTICOS DE TRAUMA MÚLTIPLE SIGNIFICATIVO CABEZA, TORAX Y M.INFERIOR | 2 | 137,50 | 10,97 | 275 | 22 | 253 | 92,02 |
| 751 | ABUSO O DEPENDENCIA DE ALCOHOL, SIN CC | 1 | 195,00 | 11,34 | 195 | 11 | 184 | 94,18 |
| 240 | TRASTORNOS DE T.CONECTIVO CON CC | 1 | 190,00 | 10,00 | 190 | 10 | 180 | 94,74 |
| 12 | TRASTORNOS DEGENERATIVOS DE SISTEMA NERVIOSO | 3 | 59,00 | 9,98 | 177 | 30 | 147 | 83,09 |
| 443 | OTROS PROC. QUIRÚRGICOS POR LESIÓN TRAUMÁTICA SIN CC | 5 | 33,20 | 5,47 | 166 | 27 | 139 | 83,51 |
| 9 | TRASTORNOS & LESIONES ESPINALES | 1 | 127,00 | 12,31 | 127 | 12 | 115 | 90,30 |
| 586 | TRASTORNOS ORALES Y BUCALES CON CC MAYOR, EDAD > 17 | 1 | 126,00 | 13,13 | 126 | 13 | 113 | 89,58 |
| 11 | NEOPLASIAS DE SISTEMA NERVIOSO SIN CC | 2 | 60,50 | 9,50 | 121 | 19 | 102 | 84,30 |
| 18 | TRASTORNOS DE NERVIOS CRANEALES & PERIFÉRICOS CON CC | 1 | 109,00 | 12,70 | 109 | 13 | 96 | 88,35 |
| 236 | FRACTURAS DE CADERA & PELVIS | 1 | 93,00 | 8,47 | 93 | 8 | 85 | 90,89 |
| 453 | COMPLICACIONES DE TRATAMIENTO SIN CC | 3 | 29,00 | 5,01 | 87 | 15 | 72 | 82,73 |
| 766 | ESTUPOR & COMA TRAUMÁTICOS, COMA<1H, EDAD>17 CON CC | 1 | 64,00 | 12,51 | 64 | 13 | 51 | 80,46 |
| 837 | PROCEDIMIENTOS ESPINALES SIN CC | 1 | 43,00 | 12,33 | 43 | 12 | 31 | 71,32 |
| 142 | SÍNCOPE & COLAPSO SIN CC | 1 | 35,00 | 5,61 | 35 | 6 | 29 | 83,96 |
| 19 | TRASTORNOS DE NERVIOS CRANEALES & PERIFÉRICOS SIN CC | 1 | 30,00 | 8,29 | 30 | 8 | 22 | 72,35 |
| 242 | ARTRITIS SÉPTICA | 1 | 35,00 | 13,34 | 35 | 13 | 22 | 61,89 |
| 87 | EDEMA PULMONAR & INSUFICIENCIA RESPIRATORIA | 1 | 27,00 | 9,27 | 27 | 9 | 18 | 65,68 |
| 13 | ESCLEROSIS MÚLTIPLE & ATAXIA CEREBELOSA | 1 | 23,00 | 7,50 | 23 | 8 | 15 | 67,37 |
| 817 | REVISIÓN O SUSTITUCIÓN DE CADERA POR COMPLICACIONES | 5 | 18,40 | 15,61 | 92 | 78 | 14 | 15,18 |
| 248 | TENDINITIS, MIOSITIS & BURSITIS | 7 | 9,57 | 7,70 | 67 | 54 | 13 | 19,53 |
| 541 | NEUMONÍA SIMPLE Y OTROS TRAST.RESP EXC. BRONQ & ASMA CON CC MAYOR | 2 | 17,00 | 11,18 | 34 | 22,36 | 12 | 34,24 |
| 256 | OTROS DIAGNÓSTICOS DE SISTEMA MÚSCULO ESQUELÉTICO & TEJIDO CONECTIVO | 13 | 4,92 | 4,18 | 64 | 54,34 | 10 | 15,09 |

02905 HOSPITAL SAN JUAN DE DIOS. SEVILLA
25 GRDs CON MAYOR DIFERENCIA EST. OBSERVADA- EST. ESPERADA

| GRD | DESCRIPCIÓN | ALTAS | EM | EM ESPERADA | ESTANCIAS OBSERVADAS | ESTANCIAS ESPERADAS | DIFERENCIA E. OBS.-E. ESP. | % DIFERENCIA |
|-----|---|-------|--------|----------------|-------------------------|------------------------|-------------------------------|-----------------|
| 35 | OTROS TRASTORNOS DEL SISTEMA NERVIOSO SIN CC | 34 | 117,24 | 5,98 | 3.986 | 203 | 3.783 | 94,90 |
| 541 | NEUMONÍA SIMPLE Y OTROS TRAST.RESP EXC. BRONQ & ASMA CON CC MAYOR | 95 | 22,94 | 11,18 | 2.179 | 1.062 | 1.117 | 51,26 |
| 533 | OTROS TRAST. SISTEMA NERVIOSO EXC. AIT, CONVULSIONES & CEFALEA CON CC MAYOR | 40 | 43,03 | 17,36 | 1.721 | 694 | 1.027 | 59,65 |
| 14 | ICTUS CON INFARTO | 22 | 48,64 | 10,09 | 1.070 | 222 | 848 | 79,26 |
| 584 | SEPTICEMIA CON CC MAYOR | 18 | 58,39 | 12,74 | 1.051 | 229 | 822 | 78,17 |
| 294 | DIABETES EDAD>35 | 1 | 391,00 | 8,40 | 391 | 8 | 383 | 97,85 |
| 172 | NEOPLASIA MALIGNA DIGESTIVA CON CC | 28 | 25,36 | 11,97 | 710 | 335 | 375 | 52,81 |
| 15 | ACCIDENTE CEREBROVASCULAR NO ESPECÍFICO & OCLUSIÓN P RECEREBRAL SIN INFARTO | 4 | 97,50 | 9,66 | 390 | 39 | 351 | 90,09 |
| 366 | NEOPLASIA MALIGNA, APARATO GENITAL FEMENINO, CON CC | 7 | 50,14 | 11,39 | 351 | 80 | 271 | 77,29 |
| 82 | NEOPLASIAS RESPIRATORIAS | 29 | 19,86 | 10,96 | 576 | 318 | 258 | 44,82 |
| 551 | ESOFAGITIS, GASTROENTERITIS & ÚLCERA NO COMP. CON CC MAYOR | 5 | 63,60 | 12,21 | 318 | 61 | 257 | 80,79 |
| 568 | INSUFICIENCIA RENAL CON CC MAYOR | 7 | 45,29 | 13,51 | 317 | 95 | 222 | 70,16 |
| 540 | INFECCIONES & INFLAMACIONES RESPIRATORIAS EXCEPTO NEUMONÍA SIMPLE CON CC MAYOR | 6 | 44,33 | 15,11 | 266 | 91 | 175 | 65,92 |
| 11 | NEOPLASIAS DE SISTEMA NERVIOSO SIN CC | 8 | 30,75 | 9,50 | 246 | 76 | 170 | 69,12 |
| 543 | TRAST. CIRCULATORIOS EXCEPTO IAM, ENDOCARDITIS, ICC & ARRITMIA CON CC MAYOR | 7 | 35,29 | 11,49 | 247 | 80 | 167 | 67,44 |
| 87 | EDEMA PULMONAR & INSUFICIENCIA RESPIRATORIA | 8 | 29,63 | 9,27 | 237 | 74 | 163 | 68,72 |
| 810 | HEMORRAGIA INTRACRANEAL | 10 | 27,10 | 11,01 | 271 | 110 | 161 | 59,36 |
| 173 | NEOPLASIA MALIGNA DIGESTIVA SIN CC | 12 | 22,83 | 9,83 | 274 | 118 | 156 | 56,96 |
| 569 | TRAST. DE RIÑÓN & TRACTO URINARIO EXCEPTO INSUFICIENCIA RENAL CON CC MAYOR | 16 | 21,31 | 11,95 | 341 | 191 | 150 | 43,94 |
| 532 | AIT, OCLUSIONES PRECEREBRALES, CONVULSIONES & CEFALEA CON CC MAYOR | 8 | 29,75 | 12,28 | 238 | 98 | 140 | 58,74 |
| 566 | TRAST. ENDOCRINO, NUTRIC. & METAB. EXC. TRAST. DE INGESTA O FIBROSIS QUÍSTICA CON CC MAYOR | 4 | 45,75 | 13,06 | 183 | 52 | 131 | 71,44 |
| 236 | FRACTURAS DE CADERA & PELVIS | 2 | 71,50 | 8,47 | 143 | 17 | 126 | 88,15 |
| 318 | NEOPLASIAS DE RIÑÓN & TRACTO URINARIO CON CC | 12 | 19,83 | 10,11 | 238 | 121 | 117 | 49,04 |
| 130 | TRASTORNOS VASCULARES PERIFÉRICOS CON CC | 1 | 121,00 | 9,28 | 121 | 9 | 112 | 92,33 |
| 235 | FRACTURAS DE FÉMUR | 1 | 116,00 | 9,47 | 116 | 9 | 107 | 91,84 |

02908 H. VICTORIA EUGENIA. SEVILLA
25 GRDs CON MAYOR DIFERENCIA EST. OBSERVADA- EST. ESPERADA

| GRD | DESCRIPCIÓN | ALTAS | EM | EM ESPERADA | ESTANCIAS OBSERVADAS | ESTANCIAS ESPERADAS | DIFERENCIA E. OBS.-E. ESP. | % DIFERENCIA |
|-----|--|-------|-------|----------------|-------------------------|------------------------|-------------------------------|-----------------|
| 421 | ENFERMEDAD VIRICA EDAD>17 | 1 | 12,00 | 6,94 | 12 | 7 | 5 | 42,20 |
| 420 | FIEBRE DE ORIGEN DESCONOCIDO EDAD>17 SIN CC | 2 | 9,00 | 7,77 | 18 | 16 | 2 | 13,65 |
| 351 | ESTERILIZACION, VARÓN | 1 | 2,00 | 1,57 | 2 | 2 | 0 | 21,43 |
| 73 | OTROS DIAGNÓSTICOS DE OÍDO, NARIZ, BOCA & GARGANTA EDAD>17 | 1 | 3,00 | 3,05 | 3 | 3 | 0 | 0,00 |
| 278 | CELULITIS EDAD>17 SIN CC | 1 | 7,00 | 6,88 | 7 | 7 | 0 | 1,68 |
| 90 | NEUMONÍA SIMPLE & PLEURITIS EDAD>17 SIN CC | 1 | 7,00 | 7,89 | 7 | 8 | 0 | 0,00 |
| 74 | OTROS DIAGNÓSTICOS DE OÍDO, NARIZ, BOCA & GARGANTA EDAD<18 | 1 | 2,00 | 3,07 | 2 | 3 | 0 | 0,00 |
| 255 | FRACTURA,ESGUINCE,DESGARRO & LUXACIÓN BRAZO,PIERNA EXCL.PIE EDAD<18 | 1 | 2,00 | 3,02 | 2 | 3 | 0 | 0,00 |
| 223 | PROC. MAYORES HOMBRO/CODO, U OTROS PROCEDIMIENTOS EXTR. SUPERIOR CON CC | 1 | 3,00 | 3,51 | 3 | 4 | 0 | 0,00 |
| 356 | PROC. DE RECONSTRUCCIÓN APARATO GENITAL FEMENINO | 1 | 3,00 | 3,56 | 3 | 4 | 0 | 0,00 |
| 267 | PROCEDIMIENTOS DE REGION PERIANAL & ENFERMEDAD PILONIDAL | 1 | 1,00 | 2,38 | 1 | 2 | 0 | 0,00 |
| 25 | CONVULSIONES & CEFALEA EDAD>17 SIN CC | 1 | 5,00 | 6,29 | 5 | 6 | 0 | 0,00 |
| 39 | PROCEDIMIENTOS SOBRE CRISTALINO CON O SIN VITRECTOMÍA | 1 | 1,00 | 2,44 | 1 | 2 | 0 | 0,00 |
| 142 | SÍNCOPE & COLAPSO SIN CC | 1 | 5,00 | 5,61 | 5 | 6 | 0 | 0,00 |
| 6 | LIBERACIÓN DE TÚNEL CARPIANO | 5 | 1,40 | 1,86 | 7 | 9 | 0 | 0,00 |
| 329 | ESTENOSIS URETRAL EDAD>17 SIN CC | 3 | 2,00 | 2,62 | 6 | 8 | 0 | 0,00 |
| 779 | OTROS DIAGNÓSTICOS DE APARATO DIGESTIVO EDAD<18 SIN CC | 1 | 2,00 | 3,63 | 2 | 4 | 0 | 0,00 |
| 305 | PROC. S. RIÑÓN, URÉTER & PROC. MAYORES S. VEJIGA POR P. NO NEOPLÁSICO SIN CC | 1 | 5,00 | 6,72 | 5 | 7 | 0 | 0,00 |
| 100 | SIGNOS & SÍNTOMAS RESPIRATORIOS SIN CC | 1 | 4,00 | 5,76 | 4 | 6 | 0 | 0,00 |
| 324 | CÁLCULOS URINARIOS SIN CC | 2 | 3,00 | 3,96 | 6 | 8 | 0 | 0,00 |
| 453 | COMPLICACIONES DE TRATAMIENTO SIN CC | 1 | 3,00 | 5,01 | 3 | 5 | 0 | 0,00 |
| 56 | RINOPLASTIA | 3 | 1,33 | 2,47 | 4 | 7 | 0 | 0,00 |
| 276 | TRASTORNOS NO MALIGNOS DE MAMA | 3 | 1,67 | 2,60 | 5 | 8 | 0 | 0,00 |
| 350 | INFLAMACIÓN DE APARATO GENITAL MASCULINO | 1 | 2,00 | 4,98 | 2 | 5 | 0 | 0,00 |
| 321 | INFECCIONES DE RIÑÓN & TRACTO URINARIO EDAD>17 SIN CC | 1 | 3,00 | 6,23 | 3 | 6 | 0 | 0,00 |

02929 CLÍNICA TERAPÉUTICA MEDITERRÁNEO. ALMERÍA
25 GRDs CON MAYOR DIFERENCIA EST. OBSERVADA- EST. ESPERADA

| GRD | DESCRIPCIÓN | ALTAS | EM | EM ESPERADA | ESTANCIAS OBSERVADAS | ESTANCIAS ESPERADAS | DIFERENCIA E. OBS.-E. ESP. | % DIFERENCIA |
|-----|--|-------|-------|-------------|----------------------|---------------------|----------------------------|--------------|
| 145 | OTROS DIAGNÓSTICOS DE APARATO CIRCULATORIO SIN CC | 89 | 13,25 | 6,25 | 1.179 | 556 | 623 | 52,83 |
| 102 | OTROS DIAGNÓSTICOS DE APARATO RESPIRATORIO SIN CC | 49 | 10,96 | 7,02 | 537 | 344 | 193 | 35,92 |
| 420 | FIEBRE DE ORIGEN DESCONOCIDO EDAD>17 SIN CC | 21 | 16,33 | 7,77 | 343 | 163 | 180 | 52,42 |
| 100 | SIGNOS & SÍNTOMAS RESPIRATORIOS SIN CC | 22 | 10,86 | 5,76 | 239 | 127 | 112 | 47,01 |
| 832 | ISQUEMIA TRANSITORIA | 10 | 17,60 | 6,84 | 176 | 68 | 108 | 61,16 |
| 445 | LESIONES DE LOCALIZ. NO ESPEC. O MÚLTIPLE EDAD>17 SIN CC | 2 | 36,00 | 6,04 | 72 | 12 | 60 | 83,22 |
| 467 | OTROS FACTORES QUE INFLUYEN EN EL ESTADO DE SALUD | 3 | 14,67 | 3,30 | 44 | 10 | 34 | 77,49 |
| 90 | NEUMONÍA SIMPLE & PLEURITIS EDAD>17 SIN CC | 13 | 10,31 | 7,89 | 134 | 103 | 31 | 23,49 |
| 162 | PROC. SOBRE HERNIA INGUINAL & FEMORAL EDAD>17 SIN CC | 17 | 3,88 | 2,39 | 66 | 41 | 25 | 38,53 |
| 183 | ESOFAGITIS, GASTROENTERITIS & TRAST.DIGEST. MISCELÁNEOS EDAD>17 SIN CC | 9 | 9,78 | 7,11 | 88 | 64 | 24 | 27,26 |
| 65 | ALTERACIONES DEL EQUILIBRIO | 6 | 9,33 | 5,29 | 56 | 32 | 24 | 43,33 |
| 131 | TRASTORNOS VASCULARES PERIFÉRICOS SIN CC | 3 | 13,33 | 6,45 | 40 | 19 | 21 | 51,64 |
| 814 | GASTROENTERITIS NO BACTERIANA Y DOLOR ABDOMINAL EDAD > 17 SIN CC | 2 | 14,00 | 5,20 | 28 | 10 | 18 | 62,86 |
| 767 | ESTUPOR & COMA TRAUMÁTICOS, COMA<1H, EDAD>17 SIN CC | 2 | 17,50 | 8,51 | 35 | 17 | 18 | 51,39 |
| 127 | INSUFICIENCIA CARDIACA & SHOCK | 10 | 10,60 | 8,88 | 106 | 89 | 17 | 16,24 |
| 395 | TRASTORNOS DE LOS HEMATÍES EDAD>17 | 3 | 13,33 | 8,04 | 40 | 24 | 16 | 39,71 |
| 777 | ESOFAGITIS, GASTROENTERITIS & TRAST. DIGESTIVOS MISCELÁNEOS EDAD<18 SIN CC | 1 | 18,00 | 3,40 | 18 | 3 | 15 | 81,12 |
| 332 | OTROS DIAG.S DE RIÑÓN & TRACTO URINARIO EDAD>17 SIN CC | 1 | 19,00 | 5,49 | 19 | 5 | 14 | 71,13 |
| 284 | TRASTORNOS MENORES DE LA PIEL SIN CC | 1 | 18,00 | 3,99 | 18 | 4 | 14 | 77,81 |
| 297 | TRASTORNOS NUTRICIONALES & METABÓLICOS MISCELÁNEOS EDAD>17 SIN CC | 4 | 11,00 | 8,57 | 44 | 34 | 10 | 22,05 |
| 326 | SIGNOS & SÍNTOMAS DE RIÑÓN & TRACTO URINARIO EDAD>17 SIN CC | 1 | 11,00 | 4,77 | 11 | 5 | 6 | 56,67 |
| 139 | ARRITMIAS CARDIACAS & TRASTORNOS DE CONDUCCIÓN SIN CC | 3 | 7,00 | 5,17 | 21 | 16 | 5 | 26,13 |
| 203 | NEOPLASIA MALIGNA DE SISTEMA HEPATOBILIAR O DE PÁNCREAS | 1 | 14,00 | 10,42 | 14 | 10 | 4 | 25,60 |
| 97 | BRONQUITIS & ASMA EDAD>17 SIN CC | 2 | 8,50 | 7,16 | 17 | 14 | 3 | 15,77 |
| 87 | EDEMA PULMONAR & INSUFICIENCIA RESPIRATORIA | 1 | 6,00 | 9,27 | 6 | 9 | 0 | 0,00 |

02930 H. VIRGEN DEL MAR. ALMERÍA
25 GRDs CON MAYOR DIFERENCIA EST. OBSERVADA- EST. ESPERADA

| GRD | DESCRIPCIÓN | ALTAS | EM | EM ESPERADA | ESTANCIAS OBSERVADAS | ESTANCIAS ESPERADAS | DIFERENCIA E. OBS.-E. ESP. | % DIFERENCIA |
|-----|---|-------|-------|-------------|----------------------|---------------------|----------------------------|--------------|
| 102 | OTROS DIAGNÓSTICOS DE APARATO RESPIRATORIO SIN CC | 30 | 12,93 | 7,02 | 388 | 211 | 177 | 93,01 |
| 209 | SUSTITUCIÓN ARTICULACIÓN MAYOR EXCEPTO CADERA & REEMPLANTE MIEMBRO INFERIOR, EXCEPTO POR CC | 58 | 8,79 | 6,90 | 510 | 400 | 110 | 92,04 |
| 416 | SEPTICEMIA EDAD>17 | 1 | 92,00 | 11,32 | 92 | 11 | 81 | 97,00 |
| 14 | ICTUS CON INFARTO | 5 | 19,80 | 10,09 | 99 | 50 | 49 | 92,16 |
| 87 | EDEMA PULMONAR & INSUFICIENCIA RESPIRATORIA | 31 | 10,81 | 9,27 | 335 | 287 | 48 | 91,78 |
| 15 | ACCIDENTE CEREBROVASCULAR NO ESPECÍFICO & OCLUSIÓN PRECEREBRAL SIN INFARTO | 4 | 16,50 | 9,66 | 66 | 39 | 27 | 95,78 |
| 278 | CELULITIS EDAD>17 SIN CC | 2 | 18,50 | 6,88 | 37 | 14 | 23 | 83,02 |
| 368 | INFECCIONES, APARATO GENITAL FEMENINO | 1 | 27,00 | 5,09 | 27 | 5 | 22 | 91,36 |
| 751 | ABUSO O DEPENDENCIA DE ALCOHOL, SIN CC | 2 | 22,00 | 11,34 | 44 | 23 | 21 | 93,62 |
| 127 | INSUFICIENCIA CARDIACA & SHOCK | 37 | 9,41 | 8,88 | 348 | 328 | 20 | 96,59 |
| 243 | PROBLEMAS MÉDICOS DE LA ESPALDA | 1 | 28,00 | 8,00 | 28 | 8 | 20 | 93,22 |
| 321 | INFECCIONES DE RIÑÓN & TRACTO URINARIO EDAD>17 SIN CC | 6 | 9,17 | 6,23 | 55 | 37 | 18 | 98,80 |
| 297 | TRASTORNOS NUTRICIONALES & METABÓLICOS MISCELÁNEOS EDAD>17 SIN CC | 4 | 12,00 | 8,57 | 48 | 34 | 14 | 91,75 |
| 139 | ARRITMIAS CARDIACAS & TRASTORNOS DE CONDUCCIÓN SIN CC | 3 | 9,67 | 5,17 | 29 | 16 | 13 | 97,47 |
| 12 | TRASTORNOS DEGENERATIVOS DE SISTEMA NERVIOSO | 4 | 13,25 | 9,98 | 53 | 40 | 13 | 92,36 |
| 241 | TRASTORNOS DE T.CONECTIVO SIN CC | 3 | 11,00 | 7,41 | 33 | 22 | 11 | 97,80 |
| 814 | GASTROENTERITIS NO BACTERIANA Y DOLOR ABDOMINAL EDAD > 17 SIN CC | 5 | 7,20 | 5,20 | 36 | 26 | 10 | 81,11 |
| 131 | TRASTORNOS VASCULARES PERIFÉRICOS SIN CC | 2 | 9,00 | 6,45 | 18 | 13 | 5 | 92,15 |
| 69 | OTITIS MEDIA & ITRS EDAD>17 SIN CC | 1 | 7,00 | 3,98 | 7 | 4 | 3 | 85,73 |
| 467 | OTROS FACTORES QUE INFLUYEN EN EL ESTADO DE SALUD | 1 | 4,00 | 3,30 | 4 | 3 | 1 | 96,09 |
| 90 | NEUMONÍA SIMPLE & PLEURITIS EDAD>17 SIN CC | 28 | 7,93 | 7,89 | 222 | 221 | 1 | 95,14 |
| 360 | PROCEDIMIENTOS SOBRE VAGINA, CERVIX & VULVA | 4 | 1,00 | 2,73 | 4 | 11 | 0 | 95,49 |
| 359 | PROC. SOBRE UTERO & ANEJOS POR CA. IN SITU & PROCESO NO MALIGNO SIN CC | 82 | 1,22 | 4,60 | 100 | 377 | 0 | 94,67 |
| 181 | OBSTRUCCIÓN GASTROINTESTINAL SIN CC | 2 | 6,50 | 6,28 | 13 | 13 | 0 | 89,27 |
| 140 | ANGINA DE PECHO | 1 | 7,00 | 6,83 | 7 | 7 | 0 | 97,65 |

02920 HOSPITAL TRAUMATOLÓGICO SAN RAFAEL. CÁDIZ
25 GRDs CON MAYOR DIFERENCIA EST. OBSERVADA- EST. ESPERADA

| GRD | DESCRIPCIÓN | ALTAS | EM | EM ESPERADA | ESTANCIAS OBSERVADAS | ESTANCIAS ESPERADAS | DIFERENCIA E. OBS.-E. ESP. | % DIFERENCIA |
|-----|--|-------|-------|-------------|----------------------|---------------------|----------------------------|--------------|
| 209 | SUSTITUCIÓN ARTICULACIÓN MAYOR EXCEPTO CADERA & REIMPLANTE MIEMBRO INFERIOR, EXCEPTO POR CC | 245 | 14,63 | 6,9 | 3.584 | 1.691 | 1893 | 52,82 |
| 467 | OTROS FACTORES QUE INFLUYEN EN EL ESTADO DE SALUD | 65 | 19,34 | 3,3 | 1.257 | 215 | 1042 | 82,93 |
| 14 | ICTUS CON INFARTO | 30 | 34 | 10,09 | 1.020 | 303 | 717 | 70,33 |
| 818 | SUSTITUCIÓN DE CADERA EXCEPTO POR COMPLICACIONES | 89 | 17,57 | 9,68 | 1.564 | 861 | 703 | 44,93 |
| 15 | ACCIDENTE CEREBROVASCULAR NO ESPECÍFICO & OCLUSIÓN PRECEREBRAL SIN INFARTO | 42 | 24,74 | 9,66 | 1.039 | 406 | 633 | 60,95 |
| 90 | NEUMONÍA SIMPLE & PLEURITIS EDAD>17 SIN CC | 75 | 15,75 | 7,89 | 1.181 | 592 | 589 | 49,91 |
| 127 | INSUFICIENCIA CARDIACA & SHOCK | 56 | 19,25 | 8,88 | 1.078 | 497 | 581 | 53,88 |
| 321 | INFECCIONES DE RIÑÓN & TRACTO URINARIO EDAD>17 SIN CC | 64 | 15,2 | 6,23 | 973 | 399 | 574 | 59,03 |
| 429 | ALTERACIONES ORGÁNICAS & RETRASO MENTAL | 33 | 30,73 | 13,8 | 1.014 | 455 | 559 | 55,1 |
| 100 | SIGNOS & SÍNTOMAS RESPIRATORIOS SIN CC | 106 | 10,05 | 5,76 | 1.065 | 610 | 455 | 42,71 |
| 832 | ISQUEMIA TRANSITORIA | 25 | 23,72 | 6,84 | 593 | 171 | 422 | 71,18 |
| 445 | LESIONES DE LOCALIZACIÓN NO ESPECÍFICADA O MÚLTIPLE EDAD>17 SIN CC | 15 | 32,93 | 6,04 | 494 | 91 | 403 | 81,66 |
| 789 | REVISIÓN SUSTITUCIÓN RODILLA & REIMPLANTE MIEMBRO EXTR.INFERIOR & ARTICULACIÓN MAYOR (EXCEPTO CADERA) POR CC | 4 | 91,75 | 11,86 | 367 | 47 | 320 | 87,07 |
| 183 | ESOFAGITIS, GASTROENTERITIS & TRAST.DIGEST. MISCELÁNEOS EDAD>17 SIN CC | 35 | 16,11 | 7,11 | 564 | 249 | 315 | 55,86 |
| 814 | GASTROENTERITIS NO BACTERIANA Y DOLOR ABDOMINAL EDAD > 17 SIN CC | 62 | 9,73 | 5,2 | 603 | 322 | 281 | 46,54 |
| 284 | TRASTORNOS MENORES DE LA PIEL SIN CC | 8 | 38 | 3,99 | 304 | 32 | 272 | 89,49 |
| 420 | FIEBRE DE ORIGEN DESCONOCIDO EDAD>17 SIN CC | 34 | 15,56 | 7,77 | 529 | 264 | 265 | 50,05 |
| 47 | OTROS TRASTORNOS DEL OJO EDAD>17 SIN CC | 33 | 12,27 | 4,39 | 405 | 145 | 260 | 64,23 |
| 243 | PROBLEMAS MÉDICOS DE LA ESPALDA | 26 | 17,88 | 8 | 465 | 208 | 257 | 55,25 |
| 12 | TRASTORNOS DEGENERATIVOS DE SISTEMA NERVIOSO | 29 | 17,93 | 9,98 | 520 | 289 | 231 | 44,35 |
| 88 | ENFERMEDAD PULMONAR OBSTRUCTIVA CRÓNICA | 30 | 16,63 | 9,14 | 499 | 274 | 225 | 45,03 |
| 139 | ARRITMIAS CARDIACAS & TRASTORNOS DE CONDUCCIÓN SIN CC | 22 | 15,23 | 5,17 | 335 | 114 | 221 | 66,04 |
| 202 | CIRROSIS & HEPATITIS ALCOHOLICA | 23 | 18 | 8,42 | 414 | 194 | 220 | 53,2 |
| 443 | OTROS PROCEDIMIENTOS QUIRURGICOS POR LESIÓN TRAUMÁTICA SIN CC | 11 | 24,18 | 5,47 | 266 | 60,21 | 206 | 77,36 |
| 236 | FRACTURAS DE CADERA & PELVIS | 10 | 28,9 | 8,47 | 289 | 84,74 | 204 | 70,68 |

02921 H. SANTA MARÍA DEL PUERTO. CÁDIZ
25 GRDs CON MAYOR DIFERENCIA EST. OBSERVADA- EST. ESPERADA

| GRD | DESCRIPCIÓN | ALTAS | EM | EM ESPERADA | ESTANCIAS OBSERVADAS | ESTANCIAS ESPERADAS | DIFERENCIA E. OBS.-E. ESP. | % DIFERENCIA |
|-----|---|-------|-------|-------------|----------------------|---------------------|----------------------------|--------------|
| 90 | NEUMONÍA SIMPLE & PLEURITIS EDAD>17 SIN CC | 75 | 12,39 | 7,89 | 929 | 592 | 337 | 36,33 |
| 494 | COLECISTECTOMÍA LAPAROSCÓPICA SIN EXPLORAC. CONDUCTO BILIAR SIN CC | 82 | 7,3 | 3,67 | 599 | 301 | 298 | 49,82 |
| 321 | INFECCIONES DE RIÑÓN & TRACTO URINARIO EDAD>17 SIN CC | 88 | 9,47 | 6,23 | 833 | 548 | 285 | 34,19 |
| 395 | TRASTORNOS DE LOS HEMATÍES EDAD>17 | 45 | 14,18 | 8,04 | 638 | 362 | 276 | 43,3 |
| 206 | TRASTORNOS DE HIGADO EXC. N. MALIGNA, CIRROSIS, HEPATITIS ALCOHOLICA SIN CC | 48 | 10,83 | 5,79 | 520 | 278 | 242 | 46,52 |
| 149 | PROC. MAYORES DE INTESTINO DELGADO & GRUESO SIN CC | 23 | 21,78 | 11,39 | 501 | 262 | 239 | 47,73 |
| 202 | CIRROSIS & HEPATITIS ALCOHOLICA | 27 | 17,26 | 8,42 | 466 | 227 | 239 | 51,19 |
| 297 | TRASTORNOS NUTRICIONALES & METABÓLICOS MISCELÁNEOS EDAD>17 SIN CC | 23 | 17,65 | 8,57 | 406 | 197 | 209 | 51,43 |
| 294 | DIABETES EDAD>35 | 32 | 14,91 | 8,4 | 477 | 269 | 208 | 43,64 |
| 211 | PROC. DE CADERA & FÉMUR EXCEPTO ARTICULACIÓN MAYOR EDAD>17 SIN CC | 27 | 17,48 | 10,44 | 472 | 282 | 190 | 40,26 |
| 15 | ACCIDENTE CEREBROVASCULAR NO ESPECÍFICO & OCLUSIÓN PRECEREBRAL SIN INFARTO | 90 | 11,67 | 9,66 | 1.050 | 869 | 181 | 17,21 |
| 629 | NEONATO, PESO AL NACER >2499 G, SIN P. QUIR. SIGNIF., DIAG NEONATO NORMAL | 108 | 4,77 | 3,1 | 515 | 335 | 180 | 34,94 |
| 373 | PARTO VAGINAL SIN COMPLICACIONES | 362 | 3 | 2,54 | 1.085 | 920 | 165 | 15,21 |
| 464 | SIGNOS & SÍNTOMAS SIN CC | 17 | 14,29 | 4,83 | 243 | 82 | 161 | 66,19 |
| 12 | TRASTORNOS DEGENERATIVOS DE SISTEMA NERVIOSO | 8 | 28 | 9,98 | 224 | 80 | 144 | 64,36 |
| 814 | GASTROENT. NO BACT. Y DOLOR ABDOMINAL EDAD > 17 SIN CC | 184 | 5,97 | 5,2 | 1.099 | 957 | 142 | 12,95 |
| 204 | TRASTORNOS DE PÁNCREAS EXCEPTO NEOPLASIA MALIGNA | 40 | 12,43 | 8,93 | 497 | 357 | 140 | 28,16 |
| 219 | PROC. EXTR. INFERIOR & HÚMERO EXC. CADERA, PIE, FÉMUR EDAD>17 SIN CC | 27 | 11,59 | 6,42 | 313 | 173 | 140 | 44,65 |
| 100 | SIGNOS & SÍNTOMAS RESPIRATORIOS SIN CC | 34 | 9,65 | 5,76 | 328 | 196 | 132 | 40,33 |
| 160 | PROCEDIMIENTOS SOBRE HERNIA EXCEPTO INGUINAL & FEMORAL EDAD>17 SIN CC | 73 | 5,81 | 4 | 424 | 292 | 132 | 31,13 |
| 467 | OTROS FACTORES QUE INFLUYEN EN EL ESTADO DE SALUD | 60 | 5,47 | 3,3 | 328 | 198 | 130 | 39,62 |
| 818 | SUSTITUCIÓN DE CADERA EXCEPTO POR COMPLICACIONES | 22 | 15,59 | 9,68 | 343 | 213 | 130 | 37,93 |
| 88 | ENFERMEDAD PULMONAR OBSTRUCTIVA CRÓNICA | 97 | 10,46 | 9,14 | 1.015 | 887 | 128 | 12,62 |
| 25 | CONVULSIONES & CEFALEA EDAD>17 SIN CC | 19 | 12,95 | 6,29 | 246 | 119,52 | 126 | 51,42 |
| 541 | NEUMONÍA SIMPLE Y OTROS TRAST. RESP EXC. BRONQ & ASMA CON CC MAYOR | 48 | 13,63 | 11,18 | 654 | 536,64 | 117 | 17,94 |

02923 H. VIRGEN DE LAS MONTAÑAS. CÁDIZ
25 GRDs CON MAYOR DIFERENCIA EST. OBSERVADA- EST. ESPERADA

| GRD | DESCRIPCIÓN | ALTAS | EM | EM ESPERADA | ESTANCIAS OBSERVADAS | ESTANCIAS ESPERADAS | DIFERENCIA E. OBS.-E. ESP. | % DIFERENCIA |
|-----|---|-------|-------|-------------|----------------------|---------------------|----------------------------|--------------|
| 885 | OTROS DIAGN. ANTEPARTO CON PROCEDIMIENTO QUIRÚRGICO | 68 | 5,35 | 3,07 | 364 | 208 | 156 | 42,73 |
| 118 | REVISIÓN DE MARCAPASOS CARDIACO SUSTITUCIÓN DE GENERADOR | 14 | 10,93 | 3,41 | 153 | 48 | 105 | 68,75 |
| 145 | OTROS DIAGNÓSTICOS DE APARATO CIRCULATORIO SIN CC | 70 | 7,50 | 6,25 | 525 | 437 | 88 | 16,68 |
| 211 | PROC. DE CADERA & FÉMUR EXCEPTO ARTICULACIÓN MAYOR EDAD>17 SIN CC | 22 | 13,41 | 10,44 | 295 | 230 | 65 | 22,11 |
| 170 | OTROS PROC. QUIRURG. SOBRE APARATO DIGESTIVO CON CC | 9 | 21,11 | 14,44 | 190 | 130 | 60 | 31,59 |
| 494 | COLECISTECTOMÍA LAPAROSC. SIN EXPLORAC. COND. BILIAR SIN CC | 29 | 5,55 | 3,67 | 161 | 106 | 55 | 33,98 |
| 554 | PROCEDIMIENTOS SOBRE HERNIA CON CC MAYOR | 4 | 22,50 | 9,80 | 90 | 39 | 51 | 56,42 |
| 373 | PARTO VAGINAL SIN COMPLICACIONES | 150 | 2,87 | 2,54 | 430 | 381 | 49 | 11,35 |
| 316 | INSUFICIENCIA RENAL | 13 | 12,00 | 8,84 | 156 | 115 | 41 | 26,36 |
| 269 | OTROS PROC. SOBRE PIEL, T. SUBCUTÁNEO & MAMA CON CC | 1 | 50,00 | 9,59 | 50 | 10 | 40 | 80,83 |
| 381 | ABORTO CON DILATACIÓN & LEGRADO, ASPIRACIÓN O HISTEROTOMÍA | 82 | 2,02 | 1,54 | 166 | 126 | 40 | 24,11 |
| 818 | SUSTITUCIÓN DE CADERA EXCEPTO POR COMPLICACIONES | 14 | 12,50 | 9,68 | 175 | 135 | 40 | 22,58 |
| 45 | TRASTORNOS NEUROLOGICOS DEL OJO | 1 | 46,00 | 6,97 | 46 | 7 | 39 | 84,84 |
| 200 | PROCEDIMIENTO DIAGNÓSTICO HEPATOBILIAR EXCEPTO POR NEOPLASIA MALIGNA | 6 | 15,67 | 9,60 | 94 | 58 | 36 | 38,75 |
| 361 | LAPAROSCOPIA O INTERRUPCIÓN TUBÁRICA INCISIONAL | 20 | 4,95 | 3,13 | 99 | 63 | 36 | 36,77 |
| 259 | MASTECTOMÍA SUBTOTAL POR NEOPLASIA MALIGNA CON CC | 1 | 40,00 | 4,90 | 40 | 5 | 35 | 87,76 |
| 208 | TRASTORNOS DEL TRACTO BILIAR SIN CC | 57 | 7,67 | 7,06 | 437 | 402 | 35 | 7,96 |
| 87 | EDEMA PULMONAR & INSUFICIENCIA RESPIRATORIA | 8 | 13,25 | 9,27 | 106 | 74 | 32 | 30,07 |
| 133 | ATEROSCLEROSIS SIN CC | 32 | 6,91 | 5,90 | 221 | 189 | 32 | 14,64 |
| 171 | OTROS PROC. QUIRURGICOS SOBRE APARATO DIGESTIVO SIN CC | 17 | 10,53 | 8,79 | 179 | 149 | 30 | 16,53 |
| 628 | NEONATO, PESO AL NACER >2499 G, SIN P. QUIR. SIGNIF., CON PROBLEMAS MENORES | 9 | 7,89 | 5,07 | 71 | 46 | 25 | 35,78 |
| 64 | NEOPLASIA MALIGNA DE OÍDO, NARIZ, BOCA & GARGANTA | 3 | 17,33 | 9,01 | 52 | 27 | 25 | 47,99 |
| 136 | TRAST. CARDIACOS CONGENITOS & VALVULARES EDAD>17 SIN CC | 2 | 18,50 | 6,99 | 37 | 14 | 23 | 62,22 |
| 369 | TRASTORNOS MENSTRUALES & OTROS PROBLEMAS DE APARATO GENITAL FEMENINO | 45 | 3,67 | 3,18 | 165 | 143,21 | 22 | 13,20 |
| 20 | INFECCIÓN DEL SISTEMA NERVIOSO EXCEPTO MENINGITIS VÍRICA | 3 | 19,67 | 12,98 | 59 | 38,93 | 20 | 34,01 |

02924 HOSPITAL VIRGEN DEL CAMINO. CÁDIZ
25 GRDs CON MAYOR DIFERENCIA EST. OBSERVADA- EST. ESPERADA.

| GRD | DESCRIPCIÓN | ALTAS | EM | EM ESPERADA | ESTANCIAS OBSERVADAS | ESTANCIAS ESPERADAS | DIFERENCIA E. OBS.-E. ESP. | % DIFERENCIA |
|-----|--|-------|-------|-------------|----------------------|---------------------|----------------------------|--------------|
| 211 | PROC. DE CADERA & FÉMUR EXC ARTICUL.N MAYOR EDAD>17 SIN CC | 21 | 17,71 | 10,44 | 372 | 219 | 153 | 41,04 |
| 494 | COLECISTECTOMÍA LAPAROSCÓPICA SIN EXPLORAC. CONDUCTO BILIAR SIN CC | 45 | 6,31 | 3,67 | 284 | 165 | 119 | 41,92 |
| 171 | OTROS PROC. QUIRURGICOS SOBRE APARATO DIGESTIVO SIN CC | 13 | 17,38 | 8,79 | 226 | 114 | 112 | 49,44 |
| 148 | PROC. MAYORES DE INTEST. DELGADO & GRUESO CON CC | 6 | 32,33 | 16,37 | 194 | 98 | 96 | 49,36 |
| 120 | OTROS PROC. QUIRURGICOS DE APARATO CIRCULATORIO | 1 | 98,00 | 13,84 | 98 | 14 | 84 | 85,88 |
| 155 | PROC. SOBRE ESTÓMAGO, ESÓFAGO & DUODENO EDAD>17 SIN CC | 3 | 32,67 | 8,27 | 98 | 25 | 73 | 74,68 |
| 140 | ANGINA DE PECHO | 103 | 7,46 | 6,83 | 768 | 703 | 65 | 8,40 |
| 206 | TRASTORNOS DE HIGADO EXC. N.MALIGNA, CIRROSIS, HEPATITIS ALCOHOLICA SIN CC | 27 | 8,15 | 5,79 | 220 | 156 | 64 | 28,89 |
| 188 | OTROS DIAGNÓSTICOS DE APARATO DIGESTIVO EDAD>17 CON CC | 10 | 14,30 | 8,38 | 143 | 84 | 59 | 41,37 |
| 118 | REVISIÓN DE MARCAPASOS CARDIACO SUSTITUCIÓN DE GENERADOR | 20 | 6,30 | 3,41 | 126 | 68 | 58 | 45,80 |
| 149 | PROC. MAYORES DE INTESTINO DELGADO & GRUESO SIN CC | 9 | 17,67 | 11,39 | 159 | 102 | 57 | 35,55 |
| 416 | SEPTICEMIA EDAD>17 | 8 | 17,38 | 11,32 | 139 | 91 | 48 | 34,83 |
| 236 | FRACTURAS DE CADERA & PELVIS | 21 | 10,67 | 8,47 | 224 | 178 | 46 | 20,56 |
| 182 | ESOFAGITIS, GASTROENTERITIS & TRAST.DIGEST. MISCELÁNEOS EDAD>17 CON CC | 18 | 11,56 | 8,98 | 208 | 162 | 46 | 22,25 |
| 159 | PROC. SOBRE HERNIA EXC. INGUINAL & FEMORAL EDAD>17 CON CC | 10 | 11,40 | 6,94 | 114 | 69 | 45 | 39,16 |
| 154 | PROC. SOBRE ESTÓMAGO, ESÓFAGO & DUODENO EDAD>17 CON CC | 3 | 32,00 | 18,21 | 96 | 55 | 41 | 43,09 |
| 150 | ADHESIOLISIS PERITONEAL CON CC | 1 | 53,00 | 12,59 | 53 | 13 | 40 | 76,24 |
| 172 | NEOPLASIA MALIGNA DIGESTIVA CON CC | 14 | 14,57 | 11,97 | 204 | 168 | 36 | 17,88 |
| 77 | OTROS PROC. QUIRÚRGICOS DE APARATO RESPIRATORIO SIN CC | 1 | 41,00 | 7,41 | 41 | 7 | 34 | 81,93 |
| 170 | OTROS PROC. QUIRÚRGICOS SOBRE APARATO DIGESTIVO CON CC | 2 | 31,50 | 14,44 | 63 | 29 | 34 | 54,15 |
| 208 | TRASTORNOS DEL TRACTO BILIAR SIN CC | 43 | 7,77 | 7,06 | 334 | 303 | 31 | 9,15 |
| 373 | PARTO VAGINAL SIN COMPLICACIONES | 180 | 2,69 | 2,54 | 485 | 457 | 28 | 5,69 |
| 335 | PROCEDIMIENTOS MAYORES SOBRE PELVIS MASCULINA SIN CC | 14 | 8,50 | 6,66 | 119 | 93 | 26 | 21,62 |
| 263 | INJERTO PIEL &/O DESBRID. POR ÚLCERA CUTÁNEA, CELULITIS CON CC | 1 | 48,00 | 22,22 | 48 | 22,22 | 26 | 53,71 |
| 885 | OTROS DIAGNÓSTICOS ANTEPARTO CON PROCEDIMIENTO QUIRÚRGICO | 19 | 4,37 | 3,07 | 83 | 58 | 25 | 29,82 |

02919 H. BLANCA PALOMA. HUELVA
25 GRDs CON MAYOR DIFERENCIA EST. OBSERVADA- EST. ESPERADA

| GRD | DESCRIPCIÓN | ALTAS | EM | EM ESPERADA | ESTANCIAS OBSERVADAS | ESTANCIAS ESPERADAS | DIFERENCIA E. OBS.-E. ESP. | % DIFERENCIA |
|-----|--|-------|--------|----------------|-------------------------|------------------------|-------------------------------|-----------------|
| 14 | ICTUS CON INFARTO | 41 | 48,27 | 10,09 | 1.979 | 414 | 1.565 | 79,10 |
| 533 | OTROS TRAST. SISTEMA NERVIOSO EXC. AIT, CONVULSIONES & CEFALEA CON CC MAYOR | 11 | 147,00 | 17,36 | 1.617 | 191 | 1.426 | 88,19 |
| 127 | INSUFICIENCIA CARDIACA & SHOCK | 64 | 26,23 | 8,88 | 1.679 | 568 | 1.111 | 66,16 |
| 271 | ÚLCERAS CUTÁNEAS | 13 | 72,00 | 17,63 | 936 | 229 | 707 | 75,52 |
| 90 | NEUMONÍA SIMPLE & PLEURITIS EDAD>17 SIN CC | 65 | 18,51 | 7,89 | 1.203 | 513 | 690 | 57,39 |
| 183 | ESOFAGITIS, GASTROENTERITIS & TRAST.DIGEST. MISCELÁNEOS EDAD>17 SIN CC | 30 | 30,07 | 7,11 | 902 | 213 | 689 | 76,35 |
| 801 | TUBERCULOSIS SIN CC | 2 | 354,00 | 13,45 | 708 | 27 | 681 | 96,20 |
| 810 | HEMORRAGIA INTRACRANEAL | 6 | 124,00 | 11,01 | 744 | 66 | 678 | 91,12 |
| 429 | ALTERACIONES ORGÁNICAS & RETRASO MENTAL | 9 | 81,11 | 13,80 | 730 | 124 | 606 | 82,99 |
| 12 | TRASTORNOS DEGENERATIVOS DE SISTEMA NERVIOSO | 6 | 110,83 | 9,98 | 665 | 60 | 605 | 91,00 |
| 569 | TRAST. DE RIÑÓN & TRACTO URINARIO EXCEPTO INSUFICIENCIA RENAL CON CC MAYOR | 15 | 48,80 | 11,95 | 732 | 179 | 553 | 75,52 |
| 321 | INFECCIONES DE RIÑÓN & TRACTO URINARIO EDAD>17 SIN CC | 42 | 19,31 | 6,23 | 811 | 262 | 549 | 67,74 |
| 541 | NEUMONÍA SIMPLE Y OTROS TRAST.RESP EXC. BRONQ & ASMA CON CC MAYOR | 25 | 32,32 | 11,18 | 808 | 280 | 528 | 65,41 |
| 236 | FRACTURAS DE CADERA & PELVIS | 7 | 81,86 | 8,47 | 573 | 59 | 514 | 89,65 |
| 80 | INFECCIONES & INFLAMACIONES RESPIRATORIAS EXCEPTO NEUMONÍA SIMPLE EDAD>17 SIN CC | 9 | 67,89 | 10,92 | 611 | 98 | 513 | 83,91 |
| 89 | NEUMONÍA SIMPLE & PLEURITIS EDAD>17 CON CC | 33 | 23,94 | 10,31 | 790 | 340 | 450 | 56,93 |
| 468 | PROCEDIMIENTO QUIRÚRGICO EXTENSIVO SIN RELACIÓN CON DIAGNÓSTICO PRINCIPAL | 4 | 123,25 | 13,39 | 493 | 54 | 439 | 89,13 |
| 544 | ICC & ARRITMIA CARDIACA CON CC MAYOR | 21 | 30,62 | 10,98 | 643 | 231 | 412 | 64,13 |
| 580 | INFECCIONES & PARASITOSIS SISTEMICAS EXCEPTO SEPTICEMIA CON CC MAYOR | 5 | 78,00 | 15,78 | 390 | 79 | 311 | 79,77 |
| 129 | PARADA CARDIACA, CAUSA DESCONOCIDA | 9 | 36,78 | 7,84 | 331 | 71 | 260 | 78,69 |
| 180 | OBSTRUCCIÓN GASTROINTESTINAL CON CC | 2 | 129,00 | 9,84 | 258 | 20 | 238 | 92,37 |
| 97 | BRONQUITIS & ASMA EDAD>17 SIN CC | 23 | 17,22 | 7,16 | 396 | 165 | 231 | 58,42 |
| 395 | TRASTORNOS DE LOS HEMATÍES EDAD>17 | 14 | 24,29 | 8,04 | 340 | 113 | 227 | 66,90 |
| 95 | NEUMOTÓRAX SIN CC | 1 | 211,00 | 5,69 | 211 | 5,69 | 205 | 97,30 |
| 9 | TRASTORNOS & LESIONES ESPINALES | 1 | 196,00 | 12,31 | 196 | 12,31 | 184 | 93,72 |

09018 HOSPITAL FAC DOCTOR PASCUAL. MÁLAGA
25 GRDs CON MAYOR DIFERENCIA EST. OBSERVADA- EST. ESPERADA

| GRD | DESCRIPCIÓN | ALTAS | EM | EM ESPERADA | ESTANCIAS OBSERVADAS | ESTANCIAS ESPERADAS | DIFERENCIA E. OBS.-E. ESP. | % DIFERENCIA |
|-----|---|-------|--------|----------------|-------------------------|------------------------|-------------------------------|-----------------|
| 127 | INSUFICIENCIA CARDIACA & SHOCK | 148 | 16,45 | 8,88 | 2.435 | 1.314 | 1.121 | 46,04 |
| 14 | ICTUS CON INFARTO | 78 | 22 | 10,09 | 1.716 | 787 | 929 | 54,14 |
| 320 | INFECCIONES DE RIÑÓN & TRACTO URINARIO EDAD>17 CON CC | 23 | 37,61 | 9,04 | 865 | 208 | 657 | 75,97 |
| 90 | NEUMONÍA SIMPLE & PLEURITIS EDAD>17 SIN CC | 24 | 32,96 | 7,89 | 791 | 189 | 602 | 76,07 |
| 113 | AMPUT. POR TRAST.CIRCULATORIOS EXC. M.SUP. Y DEDOS DEL PIE | 15 | 56,07 | 17,97 | 841 | 270 | 571 | 67,95 |
| 321 | INFECCIONES DE RIÑÓN & TRACTO URINARIO EDAD>17 SIN CC | 48 | 17,81 | 6,23 | 855 | 299 | 556 | 65,03 |
| 130 | TRASTORNOS VASCULARES PERIFÉRICOS CON CC | 3 | 191,67 | 9,28 | 575 | 28 | 547 | 95,16 |
| 271 | ÚLCERAS CUTÁNEAS | 10 | 69,1 | 17,63 | 691 | 176 | 515 | 74,49 |
| 832 | ISQUEMIA TRANSITORIA | 67 | 13,57 | 6,84 | 909 | 458 | 451 | 49,61 |
| 102 | OTROS DIAGNÓSTICOS DE APARATO RESPIRATORIO SIN CC | 67 | 13,1 | 7,02 | 878 | 471 | 407 | 46,41 |
| 541 | NEUMONÍA SIMPLE Y OTROS TRAST.RESP EXC. BRONQ & ASMA CON CC MAYOR | 39 | 21,15 | 11,18 | 825 | 436 | 389 | 47,15 |
| 297 | TRASTORNOS NUTRICIONALES & METABÓLICOS MISCELÁNEOS EDAD>17 SIN CC | 30 | 18,77 | 8,57 | 563 | 257 | 306 | 54,31 |
| 101 | OTROS DIAGNÓSTICOS DE APARATO RESPIRATORIO CON CC | 25 | 21,52 | 9,52 | 538 | 238 | 300 | 55,75 |
| 544 | ICC & ARRITMIA CARDIACA CON CC MAYOR | 32 | 20,31 | 10,98 | 650 | 351 | 299 | 45,94 |
| 89 | NEUMONÍA SIMPLE & PLEURITIS EDAD>17 CON CC | 9 | 41,33 | 10,31 | 372 | 93 | 279 | 75,05 |
| 254 | FRACTURA,ESGUINCE,DESGARRO & LUXACIÓN BRAZO,PIERNA EXCL.PIE EDAD>17 SIN CC | 2 | 136,5 | 3,86 | 273 | 8 | 265 | 97,17 |
| 87 | EDEMA PULMONAR & INSUFICIENCIA RESPIRATORIA | 30 | 17,3 | 9,27 | 519 | 278 | 241 | 46,44 |
| 467 | OTROS FACTORES QUE INFLUYEN EN EL ESTADO DE SALUD | 11 | 24 | 3,3 | 264 | 36 | 228 | 86,25 |
| 88 | ENFERMEDAD PULMONAR OBSTRUCTIVA CRÓNICA | 57 | 13,14 | 9,14 | 749 | 521 | 228 | 30,41 |
| 395 | TRASTORNOS DE LOS HEMATÍES EDAD>17 | 7 | 39,57 | 8,04 | 277 | 56 | 221 | 79,68 |
| 569 | TRAST. DE RIÑÓN & TRACTO URINARIO EXCEPTO INSUFICIENCIA RENAL CON CC MAYOR | 17 | 22,76 | 11,95 | 387 | 203 | 184 | 47,52 |
| 814 | GASTROENT. NO BACT. Y DOLOR ABDOMINAL EDAD > 17 SIN CC | 5 | 40,8 | 5,2 | 204 | 26 | 178 | 87,26 |
| 180 | OBSTRUCCIÓN GASTROINTESTINAL CON CC | 9 | 28,56 | 9,84 | 257 | 89 | 168 | 65,55 |
| 209 | SUSTITUCIÓN ARTICULACIÓN MAYOR EXCEPTO CADERA & REIMPLANTE MIEMBRO INFERIOR, EXCEPTO POR CC | 115 | 8,36 | 6,9 | 961 | 793,70 | 167 | 17,41 |
| 559 | PROCEDIMIENTOS MÚSCULO ESQUELÉTICOS NO MAYORES CON CC MAYOR | 3 | 69,67 | 19,8 | 209 | 59,41 | 150 | 71,57 |

02914 H. SAN JUAN DE DIOS. MÁLAGA
25 GRDs CON MAYOR DIFERENCIA EST. OBSERVADA- EST. ESPERADA

| GRD | DESCRIPCIÓN | ALTAS | EM | EM ESPERADA | ESTANCIAS OBSERVADAS | ESTANCIAS ESPERADAS | DIFERENCIA E. OBS.-E. ESP. | % DIFERENCIA |
|-----|---|-------|---------|-------------|----------------------|---------------------|----------------------------|--------------|
| 430 | PSICOSIS | 91 | 168,20 | 19,26 | 15.306 | 1.753 | 13.553 | 88,55 |
| 428 | TRASTORNOS DE PERSONALIDAD & CONTROL DE IMPULSOS | 14 | 119,64 | 11,50 | 1.675 | 161 | 1.514 | 90,39 |
| 429 | ALTERACIONES ORGÁNICAS & RETRASO MENTAL | 1 | 1336,00 | 13,80 | 1.336 | 14 | 1.322 | 98,97 |
| 427 | NEUROSIS EXCEPTO DEPRESIVA | 1 | 195,00 | 11,86 | 195 | 12 | 183 | 93,92 |
| 748 | ABUSO O DEPENDENCIA DE COCAÍNA U OTRAS DROGAS SIN CC | 3 | 72,67 | 12,35 | 218 | 37 | 181 | 83,01 |
| 425 | REACCIÓN DE ADAPTACIÓN AGUDA & DISFUNCIÓN PSICOSOCIAL | 3 | 16,33 | 9,77 | 49 | 29 | 20 | 40,19 |

02931 UNIDAD DE DESINTOXICACIÓN HOSPITALARIA. SEVILLA
25 GRDs CON MAYOR DIFERENCIA EST. OBSERVADA- EST. ESPERADA

| GRD | DESCRIPCIÓN | ALTAS | EM | EM ESPERADA | ESTANCIAS OBSERVADAS | ESTANCIAS ESPERADAS | DIFERENCIA E. OBS.-E. ESP. | % DIFERENCIA |
|-----|--|-------|-------|-------------|----------------------|---------------------|----------------------------|--------------|
| 749 | ABUSO O DEPENDENCIA DE ALCOHOL, ALTA VOLUNTARIA | 1 | 6,00 | 3,24 | 6 | 3,24 | 3 | 46,08 |
| 746 | ABUSO O DEPENDENCIA DE COCAÍNA U OTRAS DROGAS, ALTA VOLUNTARIA | 27 | 5,22 | 5,26 | 141 | 142,04 | 0 | 0,00 |
| 748 | ABUSO O DEPENDENCIA DE COCAÍNA U OTRAS DROGAS SIN CC | 318 | 10,55 | 12,35 | 3.355 | 3.926,65 | 0 | 0,00 |
| 751 | ABUSO O DEPENDENCIA DE ALCOHOL, SIN CC | 13 | 10,15 | 11,34 | 132 | 147,47 | 0 | 0,00 |