

MODIFICADO POR ANEXO DE AFECCIONES POR:

**CIERRE LMT DE LA L/CRUCE_FU 15 KV DE LA SET
MONCLOVA ENTRE LOS APOYOS A349997 Y A291846 EN EL
T.M. DE LA CAMPANA
(SEVILLA)**

COORDENADAS UTM

ETRS89

HUSO: 30

APOYO Nº1

**X(m): 288.520
Y(m): 4.154.111**

COORDENADAS UTM

ETRS89

HUSO: 30

APOYO Nº89

**X(m): 289.166
Y(m): 4.153.869**



**El Ingeniero Técnico Industrial
Pedro José Fernández García
Colegiado nº 1.693 C.O.I.T.I.Huelva**

Sevilla, Mayo 2023

Nº Reg. Entrada: 202399907471919. Fecha/Hora: 12/06/2023 14:06:31

ISABEL IGLESIAS ALVAREZ	12/06/2023 14:03	PÁGINA 1/42
VERIFICACIÓN	PEGVEJYLK8SGPHUGRMFVHRPAZT44SX	https://ws050.juntadeandalucia.es:443/verificarFirma/

ÍNDICE

1 MEMORIA

- 1.1 OBJETO.
- 1.2 ALCANCE.
- 1.3 ANTECEDENTES Y TRAMITACIÓN ADMINISTRATIVA.
- 1.4 NORMAS Y REFERENCIAS.
- 1.5 EMPLAZAMIENTO.
- 1.6 ORGANISMOS AFECTADOS.
- 1.7 TRAZADO DE LA LÍNEA ELÉCTRICA.

2 RELACIÓN DE BIENES Y DERECHOS AFECTADOS

3 PLANOS

- 01 PLANO DE SITUACIÓN
- 02 PLANO DE EMPLAZAMIENTO
- 03 PLANO DE TRAZADO ACTUAL
- 04 PLANO DE TRAZADO PREVISTO
- 05 PLANO DE TRAZADO PROPUESTO LSMT
- 06 PLANO DE TRAZADO PROPUESTO LAMT
- 07 PLANO DE SERVIDUMBRE DE PASO
- 08 PLANO DE SERVIDUMBRE DE PASO SIN ORTO

4 FICHAS DE CAMPO Y CATASTRALES

	ISABEL IGLESIAS ALVAREZ	12/06/2023 14:03	PÁGINA 2/42
VERIFICACIÓN	PEGVEJYLK8SGPHUGRMFVHRPAZT44SX	https://ws050.juntadeandalucia.es:443/verificarFirma/	
			

1 MEMORIA

1.1 OBJETO

Se redacta el presente Anexo de Afecciones en base al proyecto de referencia redactado por el colegiado Ángel Blanco García, nº de colegiado 1.162 COITI, perteneciente a la empresa GABITEL INGENIEROS E INGENIEROS EMETRES S.L.P. UTE ANDALUCÍA, con fecha 15 de Mayo de 2022, donde se plantea la instalación proyectada por el Peticionario EDISTRIBUCIÓN REDES DIGITALES S.L.UNIPERSONAL, con C.I.F.: B-82.846.817 y domicilio social en Calle Ribera del Loira 60, 28042 Madrid (domicilio a efecto de notificaciones en Sevilla, Avda. La Borbolla, 4-5, Y Código Postal 41004).

EDISTRIBUCIÓN proyecta la construcción de una nueva Línea Aérea-Subterránea de Media Tensión 15 (20) kV simple circuito LA-56 con el objeto de realizar un cierre entre dos ramas de la línea "Cruce_FU" de la subestación Monclova, mejorando con ello las condiciones de seguridad, la calidad del suministro y aumentando la capacidad de transporte de las instalaciones de distribución eléctrica de la zona.

El objeto de este documento es el de especificar claramente, las afecciones sobre las parcelas privativas como consecuencia de la ejecución del proyecto de CIERRE LMT DE LA L/CRUCE_FU 15 KV DE LA SET MONCLOVA ENTRE LOS APOYOS A349997 Y A291846 EN EL T.M. DE LA CAMPANA (SEVILLA), garantizando condiciones técnicas y de seguridad en instalaciones eléctricas prescritas por la normativa vigente.

El titular y propietario de la instalación objeto del presente proyecto es la empresa distribuidora EDISTRIBUCIÓN REDES DIGITALES S.L.U., con C.I.F. B-82846817 y domicilio social en Calle Ribera del Loira nº 60. Madrid, a efectos de notificaciones en Sevilla, Avda. La Borbolla, 4-5, Y Código Postal 41004.

1.2 ALCANCE

El alcance del presente proyecto es establecer, reflejar y justificar todos los datos relativos a las afecciones sobre las parcelas privadas afectadas por las obras necesarias para la ejecución del proyecto citado, de manera que se permita la información a los propietarios con el objeto de la formalización de mutuos acuerdos, así como la tramitación administrativa de la Declaración, en concreto, de la Utilidad Pública, de la instalación.

	ISABEL IGLESIAS ALVAREZ	12/06/2023 14:03	PÁGINA 3/42
VERIFICACIÓN	PEGVEJYLK8SGPHUGRMFVHRPAZT44SX	https://ws050.juntadeandalucia.es:443/verificarFirma/	
			

Estas afecciones se plasman en la Relación de Bienes y Derechos Afectados, así como en los planos correspondientes.

1.3 ANTECEDENTES Y TRAMITACIÓN ADMINISTRATIVA

Que la empresa que represento proyecta la instalación del asunto con el objeto de mejora de la red propia de distribución, de acuerdo con la ley 24/2013 de 26 de diciembre, Real Decreto 337/2014 de 9 de mayo y el Real Decreto 1955/2000, de 1 diciembre que regula las actividades de transporte, distribución, comercialización, suministro y procedimientos de autorización de instalaciones de energía eléctrica.

Que dicho proyecto de Línea de Media Tensión se encuentra SOMETIDO a Autorización Administrativa Previa y a Autorización Administrativa de Construcción, cuya solicitud acompaña este Anexo de Afecciones para su presentación en la Delegación Territorial de Sevilla de la Consejería de Economía, Hacienda y Fondos Europeos.

Que para la obtención de la correspondiente Autorización Administrativa Previa y de Construcción se ha hecho entrega en la correspondiente Administración de Separatas específicas de los organismos afectados:

- **Excmo. Ayuntamiento de La Campana**
- **E-Distribución (Endesa)**
- **Junta Andalucía. Consejería de Fomento, Articulación del Territorio y Vivienda**
- **Ministerio de Transportes, Movilidad y Agenda Urbana.**

Que además de la preceptiva Autorización Administrativa Previa y Autorización Administrativa de Construcción, es necesaria la obtención de las autorizaciones de los propietarios particulares afectados por la instalación, para lo que es voluntad de esta beneficiaria el establecimiento de contactos directos con estos interesados. Que, ante la imposibilidad de recabar toda la información necesaria en relación con los propietarios de las parcelas afectadas por el trazado de dicha línea, esta empresa, como prestadora de Servicios de Interés General se ve en la necesidad de solicitar ante este organismo la Declaración en concreto de la Utilidad Pública de la Instalación, para lo que se aporta Relación de Bienes y Derechos Afectados de acuerdo con el proyecto.

	ISABEL IGLESIAS ALVAREZ	12/06/2023 14:03	PÁGINA 4/42
VERIFICACIÓN	PEGVEJYLK8SGPHUGRMFVHRPAZT44SX	https://ws050.juntadeandalucia.es:443/verificarFirma/	
			

Que la instalación objeto del presente proyecto se ejecuta a petición a nuestra compañía por parte del Excmo. Ayuntamiento de La Campana como solución estudiada para garantizar el suministro eléctrico y el desarrollo urbanístico de la zona afectada y del municipio, ya que la presente obra permitirá la ejecución de una sustitución de tramo de LAMT dotando con ello de una mayor robustez al sistema eléctrico del municipio y garantizar con ello una gran calidad del abastecimiento eléctrico.

Que, mediante el presente documento, se sirva admitirlo y se inicie la tramitación conjunta de la Autorización Administrativa Previa y Autorización Administrativa de Construcción y Declaración en Concreto de la Utilidad Pública de la Instalación, notificándolo a los afectados. Asimismo, se tramitará el resto de las autorizaciones necesarias que permitan la correcta ejecución del proyecto.

1.4 NORMAS Y REFERENCIAS.

Cabe señalar que la determinación del trazado de la instalación se ha realizado teniendo en cuenta criterios de eficiencia técnica, económica, minimización del impacto ambiental y paisajístico y optimización de la referida instalación, conforme con el RD 1955/2000, considerándose todas las afecciones ocasionadas por el trazado de la línea, minimizando en la medida de lo posible las mismas, de acuerdo con la reglamentación técnica de aplicación y teniendo en cuenta el Plan de Ordenación Urbana del Ayuntamiento de La Campana.

Hay que tener en cuenta, igualmente, que, a la hora de determinar el trazado más idóneo, es preciso cumplir también con las condiciones de protección y seguridad de la instalación, en virtud de lo establecido en el R.T.L.E.A.T e instrucciones técnicas complementarias (real decreto 223/2008) y en su normativa de aplicación, así como la legislación de protección del medio ambiente y normativa de ordenación del territorio (planeamiento urbanístico). Dicho trazado ha sido urbanísticamente aprobado por el Ayuntamiento, siendo esta obra a petición de este y se entiende que el mismo ha sido estudiado para la creación de la mínima afección posible sobre las parcelas correspondientes, permitiendo con ello la ejecución de este cierre necesario en el punto más idóneo de los municipios.

Como se ha trasladado anteriormente, la presente ejecución de los trabajos nace a petición de nuevo/mejora del suministro existente en la zona que permitan el desarrollo urbanístico de la misma mediante un Informe aprobado municipalmente.

ISABEL IGLESIAS ALVAREZ		12/06/2023 14:03	PÁGINA 5/42
VERIFICACIÓN	PEGVEJYLK8SGPHUGRMFVHRPAZT44SX	https://ws050.juntadeandalucia.es:443/verificarFirma/	
			

Así mismo, es interés de EDISTRIBUCIÓN REDES DIGITALES S.L. UNIPERSONAL en todo caso llegar a un acuerdo con los propietarios afectados, pero en aquellos supuestos en que no se logre alcanzar un mutuo acuerdo, y en caso de obtenerse Resolución sobre la Declaración de utilidad Pública, esta lleva implícita la necesidad de ocupación de los bienes o de adquisición de los derechos afectados e implicará la urgente ocupación a los efectos del art. 52 de la Ley de 16 de diciembre de 1954 de Expropiación Forzosa.

Para conseguir la definición precisa de los bienes y derechos afectados, para poder ocuparlos en su día, tomamos como referencia la Ley 24/2013 de 26 de diciembre, del Sector Eléctrico, en la que se definen las servidumbres de paso.

1.5 EMPLAZAMIENTO

Las instalaciones objeto de este proyecto discurren desde el apoyo nuevo nº 1 hasta el apoyo nº 9, en el T.M. de La Campana (Sevilla). Su situación exacta figura en los planos adjuntos.

El tramo aéreo será desde el apoyonº1 al apoyo nº8.

El tramo subterráneo transcurre desde el apoyo nº8 al apoyo nº 9, la traza exacta figura en el plano correspondiente. Su situación exacta figura en los planos adjuntos.

Nº apoyo	Coordenadas X	Coordenadas Y	Sistema/Huso
1	288.521	4.154.111	ETRS89/HUSO 30
2	288.525	4.154.126	ETRS89/HUSO 30
3	288.640	4.154.229	ETRS89/HUSO 30
4	288.767	4.154.295	ETRS89/HUSO 30
5	288.871	4.154.350	ETRS89/HUSO 30
6	288.949	4.154.342	ETRS89/HUSO 30
7	289.059	4.154.281	ETRS89/HUSO 30
8	289.165	4.154.222	ETRS89/HUSO 30
9	289.166	4.153.869	ETRS89/HUSO 30

1.6 ORGANISMOS AFECTADOS.

Por el presente proyecto se afectan bienes o servicios que dependen de los Organismos, Corporaciones Oficiales y o Empresas de Servicio Público siguientes:

- **Excmo. Ayuntamiento de La Campaña**
- **E-Distribución (Endesa)**
- **Junta Andalucía. Consejería de Fomento, Articulación del Territorio y Vivienda**
- **Ministerio de Transportes, Movilidad y Agenda Urbana.**

1.7 TRAZADO DE LA RED ELÉCTRICA

La nueva instalación objeto del proyecto está motivada por el **DE CIERRE LMT DE LA L/CRUCE_FU 15 KV DE LA SET "MONCLOVA" ENTRE LOS APOYOS A349997 Y A291846 EN EL T.M. DE LA CAMPANA (SEVILLA).**

Las líneas aéreas de media tensión se estructurarán a partir de la subestación, donde se instalará el interruptor y la protección de la línea, o en caso de tratarse de nuevas derivaciones a partir de una línea de media tensión o de un centro de transformación existente.

La línea subterránea se realizará con conductores RH5Z1 18/30 KV 3(1x240) mm² Al, desde el apoyo n^o8 hasta el apoyo n^o9 y el tramo aéreo será desde el apoyo n^o1 al apoyo n^o8.

La longitud de la línea proyectada es de 746 metros de LAMT y 563 metros de LSMT. El trazado proyectado puede observarse en los correspondientes planos.

Para la conexión del cable subterráneo con la línea aérea en general se seguirá lo indicado en el Proyecto Tipo de LAMT AYZ10000.

ISABEL IGLESIAS ALVAREZ		12/06/2023 14:03	PÁGINA 7/42
VERIFICACIÓN	PEGVEJYLK8SGPHUGRMFVHRPAZT44SX	https://ws050.juntadeandalucia.es:443/verificarFirma/	
			

Las canalizaciones, salvo casos de fuerza mayor, se ejecutarán por terrenos de dominio público, bajo las aceras o calzadas, preferentemente bajo las primeras y se evitarán ángulos pronunciados. El trazado será lo más rectilíneo posible, paralelo en toda su longitud a bordillos o fachadas de los edificios principales.

Solamente en casos excepcionales se realizará la instalación en zonas de propiedad privada y será con servidumbre garantizada. Esto implica que, además de las condiciones de carácter general, se gestionarán y obtendrán, en cada caso, las condiciones especiales, técnicas y jurídicas, que garanticen el acceso permanente a las instalaciones para su explotación y mantenimiento, así como para atender el suministro de futuros clientes.

Los antecedentes de legalización de la LAMT afectada por el presente proyecto son los que a continuación se indican:

CIERRE LAMT MONCLOVA/15/CRUCE_FU ENTRE CTI 17836 AIRTEL Y RUTA.4 17757-S53520. EXP:276572 // RAT:112.887

A continuación, se describe las actuaciones a llevar a cabo:

- LAMT S/C 47AL1/8-ST1A (antes LA-56) 15 kV, para realizar un cierre de la línea existente 15 kV "CRUCE_FU" de SE "MONCLOVA", tiene una longitud aproximada de 746 metros y consta de un total de 9 apoyos proyectados.
 - El apoyo nº1 se instalará bajo línea entre los apoyos A349996 y A349998, sustituyendo así al A349997. Se instalarán seccionadores XS hacia la línea proyectada, toma de tierra en anillo difusor, antiescalo de obra civil y plataforma equipotencial.
 - El apoyo nº 8 llevará instalado paso aéreo-subterráneo, toma de tierra en anillo difusor, antiescalo de obra civil y plataforma equipotencial.
 - En el apoyo nº 9 se instalará entre los apoyos A291847 y el CTI-17836, donde se instalará un paso aéreo-subterráneo que conectará la nueva LSMT con la LAMT existente. También se instalará toma de tierra en anillo difusor, antiescalo de obra civil y plataforma equipotencial.
- Se retensarán los vanos adyacentes al nuevo apoyo nº 1 hacia los apoyos A349996 y A349998, con longitudes aproximadas de 149 metros y 138 metros, respectivamente.
- Se retensarán los vanos adyacentes al nuevo apoyo nº 9 hacia los apoyos A291847 y el CTI-17836, con longitudes aproximadas de 70 metros y 87 metros, respectivamente.

ISABEL IGLESIAS ALVAREZ		12/06/2023 14:03	PÁGINA 8/42
VERIFICACIÓN	PEGVEJYLK8SGPHUGRMFVHRPAZT44SX	https://ws050.juntadeandalucia.es:443/verificarFirma/	
			

- LSMT SC con cable RH5Z1 18/30 KV 3x(1x240) mm² Al, desde el apoyo nº8 con PA/S hasta el apoyo nº 9 en el que habrá que instalar otro PA/S para conectar con la LAMT existente. La LSMT tendrá una longitud aproximada de 563 m + 20 metros de subida/bajada de cada PA/S.
 - Canalización (zanja): 563 metros.
 - Cable (línea trifásica): 603 metros.
- La canalización proyectada constará de 4 tubos (1+3 tubos de reserva) de 200 mm de diámetro.
- Se han proyectado arquetas A2 en el recorrido del trazado de la LSMT (véase planos adjuntos para su localización); éstas serán registrables al tratarse de una zona urbana.

1. Línea aérea de media tensión:

1. Tipo	Línea aérea de media tensión simple circuito
2. Finalidad	Mejorar las condiciones de seguridad, la calidad del suministro y aumentando la capacidad de transporte de las instalaciones de distribución eléctrica de la zona.
3. Origen	Nuevo apoyo nº1
4. Final	Nuevo apoyo nº8
5. Término Municipal afectado	La Campana (Sevilla)
6. Tensión	15 kV
7. Longitud Total	Nueva LAMT: 746 metros Retensado de vanos 149 + 138 + 70 + 87 m Total LAMT afectada: 1.188 m
8. Número de circuitos	Un circuito
9. Número de cables	Tres por circuito
10. Material conductor	Aluminio
11. Conductor	47AL1/8-ST1A (LA-56)

2. Línea eléctrica subterránea de media tensión:

1. Tipo	Línea subterránea de media tensión simple circuito
2. Finalidad	Mejorar las condiciones de seguridad, la calidad del suministro y aumentando la capacidad de transporte de las instalaciones de distribución eléctrica de la zona.
3. Origen	Nuevo apoyo nº8
4. Final	Nuevo apoyo nº 9
5. Término Municipal afectado	La Campana (Sevilla)
6. Tensión	15 kV
7. Longitud Total	Total LSMT: 603 m (563 + 20 m por cada PA/S)
8. Número de circuitos	Un circuito
9. Número de cables	Tres por circuito
10. Material conductor	Aluminio
11. Conductor	RH5Z1 18/30kV 3x1x240 K AI

En Sevilla, Mayo de 2023

FERNANDEZ

GARCIA PEDRO

JOSE -

29435720K

Firmado digitalmente
por FERNANDEZGARCIA PEDRO JOSE -
29435720KFecha: 2023.06.02
12:10:29 +02'00'

El Ingeniero Técnico Industrial,

Pedro J. Fernández García

Colegiado nº 1.693 C.O.I.T.I. Huelva.

ISABEL IGLESIAS ALVAREZ		12/06/2023 14:03	PÁGINA 10/42
VERIFICACIÓN	PEGVEJYLK8SGPHUGRMFVHRPAZT44SX	https://ws050.juntadeandalucia.es:443/verificarFirma/	
			

2 RELACIÓN DE BIENES Y DERECHOS AFECTADOS

2.1 INTRODUCCIÓN

La disponibilidad del espacio físico material que las obras definidas en el presente anexo van a ocupar, sea durante la ejecución de las obras o de manera permanente, exige la afección, en mayor o menor medida, también, de los derechos y situaciones jurídicas de que aquellos son objeto.

Para conseguir la definición precisa de los bienes y derechos afectados, para poder ocuparlos en su día, se ha desarrollado el presente anexo, en el que se recoge la relación concreta e individualizada de los bienes y derechos afectados por las obras del proyecto citado, con la descripción de los mismos en los cuadros y planos que se adjuntan.

Se distinguen los siguientes tipos de afecciones, tanto en bienes de titularidad pública como bienes de titularidad privada:

- **Servidumbre permanente de paso.** Constituida por la franja de terreno bajo línea consistente en la proyección sobre el terreno de los conductores en la condición de 15°C+viento, tomando como centro el eje de la línea, incrementado con una distancia de seguridad de 5 m. a cada lado de la línea, según Ley 24/2013 de 26 de diciembre, del Sector Eléctrico en el caso de los tramos aéreos y la franja de terreno sobre las conducciones subterráneas de ancho fijo de 3 m. tomando como centro el eje de la conducción. Esta servidumbre debe permitir su mantenimiento futuro y garantizar la no ejecución de obras o construcciones en esa zona que puedan afectar a las instalaciones de la línea objeto del proyecto que se complementa con este anexo.
- **Ocupaciones permanentes o de pleno dominio** para ubicar las instalaciones permanentes a cielo abierto de la instalación. Se denominan Pleno Dominio, ya se trate de un bien de propiedad privada o de dominio público. Éstas están motivadas por las instalaciones permanentes en superficie y suponen una transmisión de dominio. En el caso que nos ocupa, estos elementos son los apoyos del tramo aéreo.
- **Ocupaciones temporales** por obras y elementos auxiliares, conformada por la superficie de terreno cuya ocupación es necesaria para las instalaciones de obra, áreas de trabajo, áreas de acopios y logísticas, etc. durante la ejecución de los

	ISABEL IGLESIAS ALVAREZ	12/06/2023 14:03	PÁGINA 11/42
VERIFICACIÓN	PEGVEJYLK8SGPHUGRMFVHRPAZT44SX	https://ws050.juntadeandalucia.es:443/verificarFirma/	
			

trabajos. Afectan a la parcela ocupada, pero únicamente por un período de tiempo, y nunca representan una transmisión de dominio.

2.2 CRITERIOS UTILIZADOS PARA LA DEFINICIÓN DE LAS AFECCIONES

El concepto de imposición de servidumbre permanente de paso se aplicará a las superficies que, sin sufrir una ocupación temporal, quedarán sometidas a una reserva permanente de uso para permitir el mantenimiento futuro y para garantizar la no ejecución de obras o construcciones en esa zona, que puedan afectar a las instalaciones. Esta reserva o servidumbre permanente de paso consistirá en una franja de terreno bajo línea consistente en la proyección sobre el terreno de los conductores en la condición más desfavorable de viento, tomando como centro el eje de la línea, incrementado con una distancia de seguridad de 5 m. a cada lado de la línea, según Ley 24/2013 de 26 de diciembre, del Sector Eléctrico. En la parte subterránea estará formada por una franja de 3 m. de ancho, cuyo centro será la proyección sobre la superficie del eje de las canalizaciones.

En cuanto a las ocupaciones definitivas (pleno dominio), se ha aplicado la superficie comprendida por la superficie de las cimentaciones de cada apoyo en el caso más desfavorable.

Para las ocupaciones temporales, se han considerado las zonas mínimas imprescindibles a ocupar por actividades o elementos auxiliares de construcción, porque, aunque no sean objeto de cambio de dominio, no constituyan una afección permanente o sirva de uso para los fines oficiales del proyecto; se considera conveniente que se adopten las medidas para reservar este uso, imprescindible para la correcta ejecución de los trabajos.

Los datos referentes a los titulares de las parcelas se obtendrán de la información catastral disponible, para lo que se solicitará la consulta de los mismos por parte de los servicios de la Delegación en Sevilla de la Consejería de Economía, Hacienda y Fondos Europeos. No obstante, estarán sujetos a modificaciones, dependientes de la acreditación formal por parte de los afectados de la titularidad de las propiedades y/o derechos afectados.

ISABEL IGLESIAS ALVAREZ		12/06/2023 14:03	PÁGINA 12/42
VERIFICACIÓN	PEGVEJYLK8SGPHUGRMFVHRPAZT44SX	https://ws050.juntadeandalucia.es:443/verificarFirma/	
			

2.3 TABLA DE BIENES Y DERECHOS AFECTADOS

Nº Reg. Entrada: 202399907471919. Fecha/Hora: 12/06/2023 14:06:31

	ISABEL IGLESIAS ALVAREZ	12/06/2023 14:03	PÁGINA 13/42
VERIFICACIÓN	PEGVEJYLK8SGPHUGRMFVHRPAZT44SX	https://ws050.juntadeandalucia.es:443/verificarFirma/	
			

RELACIÓN DE BIENES Y DERECHOS AFECTADOS POR PROYECTO DE CIERRE LMT DE LA L/CRUCE_FU 15 KV DE LA SET MONCLOVA ENTRE LOS APOYOS A349997 Y A291846EN EL T.M. DE LA CAMPANA (SEVILLA)

TRAMO SUBTERRÁNEO													
PAR. PROY.	REF. CATASTRAL	PROVINCIA	T.M.	PARAJE	POL. CAT.	PARC. CAT.	LONGITUD ZANJA (m)	SERV. PASO (m²)	ARQUETAS	Nº Arquetas	PLENO DOMINIO (m²)	OCUP. TEMP. (m²)	USO
S1	41022A013000630000PE	SEVILLA	LA CAMPANA	FRAILES	13	63	45,15	135,46	2	2 A2	1,97	13,55	Labor Secano
S2	ZONA PÚBLICA POLÍGONO INDUSTRIAL EL CRUCE	SEVILLA	LA CAMPANA	POLÍGONO INDUSTRIAL EL CRUCE			506,61	1520,36	7	7 A2	6,88	152,04	Vía Comunicación
S3	41022A013000590000PJ	SEVILLA	LA CAMPANA	MONJAS	13	59	12,57	37,73	1	1 A2	0,98	3,77	Labor Secano
TRAMO AÉREO													
PAR. PROY.	REF. CATASTRAL	PROVINCIA	T.M.	PARAJE	POL. CAT.	PARC. CAT.	VUELO (m)	SERV. PASO (m²)	APOYOS	Nº Apoyos	PLENO DOMINIO (m²)	OCUP. TEMP. (m²)	USO
1	41022A013000550000PR	SEVILLA	LA CAMPANA	FRAILES	13	55	138,52	2540,5	2	AP1, AP2	8,92	254,05	Olivos Secano
2	41022A013000530000PO	SEVILLA	LA CAMPANA	FRAILES	13	53	19,75	397,84				39,78	Labor Secano
3	41022A013000520000PM	SEVILLA	LA CAMPANA	FRAILES	13	52	180,75	3069,32	2	AP3, AP4	3,76	306,93	Labor Secano
4	41022A013000660000PU	SEVILLA	LA CAMPANA	FRAILES	13	66	114,35	1860,21	1	AP5	1,61	186,02	Labor Regadío



ANEXO DE AFECCIONES POR PROYECTO DE CIERRE LMT DE LA L/CRUCE_FU 15 KV DE LA SET MONCLOVA ENTRE LOS APOYOS A349997 Y A291846EN EL T.M. DE LA CAMPANA (SEVILLA)



5	41022A013000650000PZ	SEVILLA	LA CAMPANA	FRAILES	13	65	204,46	3313,05	2	AP6, AP7	3,62	331,31	Labor Secano
6	41022A013000640000PS	SEVILLA	LA CAMPANA	FRAILES	13	64	62,1	1126,88				112,69	Labor Secano
7	41022A013000630000PE	SEVILLA	LA CAMPANA	FRAILES	13	63	25,73	466,55	1	AP8	14,06	46,66	Labor Secano
8	41022A013000590000PJ	SEVILLA	LA CAMPANA	MONJAS	13	59	0,00	132,73	1	AP9	13,47	13,27	Labor Secano

28465746A
 Digitally signed by
 28465746A ROBERTO
 ROBERTO LATOUR LATOUR (R:B82846817)
 (R:B82846817) Date: 2023.06.04
 11:02:50 +02'00'

Roberto Latour Martínez
 EDISTRIBUCIÓN REDES DIGITALES S.L.

En Sevilla, Mayo de 2023
 Firmado digitalmente
 por FERNANDEZ
 GARCIA PEDRO
 JOSE -
 29435720K
 Fecha: 2023.06.02
 12:11:24+02'00'
 El Ingeniero Técnico Industrial,
 Pedro J. Fernández García
 Colegiado nº 1.693 C.O.I.T.I. Huelva

3 PLANOS

Nº Reg. Entrada: 202399907471919. Fecha/Hora: 12/06/2023 14:06:31

	ISABEL IGLESIAS ALVAREZ	12/06/2023 14:03	PÁGINA 16/42
VERIFICACIÓN	PEGVEJYLK8SGPHUGRMFVHRPAZT44SX	https://ws050.juntadeandalucia.es:443/verificarFirma/	
			

CIERRE LAMT MONCLOVA/15CRUCE FU ENTRE CTI 17836 AIRTEL Y RUTA 4 47757-S53520

TERMINO MUNICIPAL DE LA CAMPANA

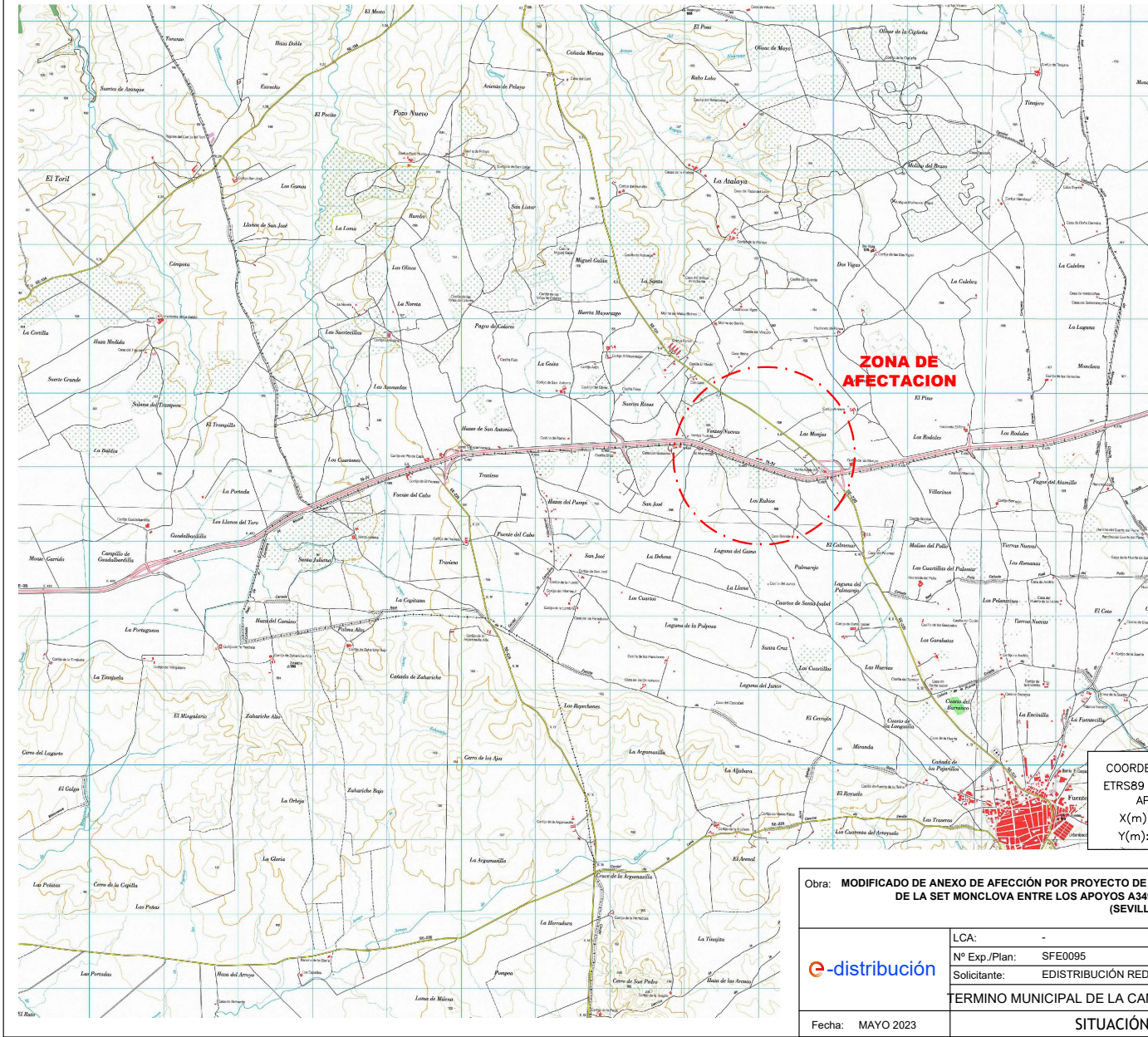

COORDENADAS
ETRS89
AF
X(m)
Y(m)

Obra: MODIFICADO DE ANEXO DE AFECTACIÓN POR PROYECTO DE LA SET MONCLOVA ENTRE LOS APOYOS A34 (SEVILLA)	
	LCA: -
	Nº Exp./Plan: SFE0095
Solicitante: EDISTRIBUCIÓN RED	
TERMINO MUNICIPAL DE LA CAMPANA	
Fecha: MAYO 2023	SITUACIÓN

CIERRE LAMT MONCLOVA/15CRUCE FU ENTRE CTI 17836 AIRTEL Y RUTA 4 47757-S53520

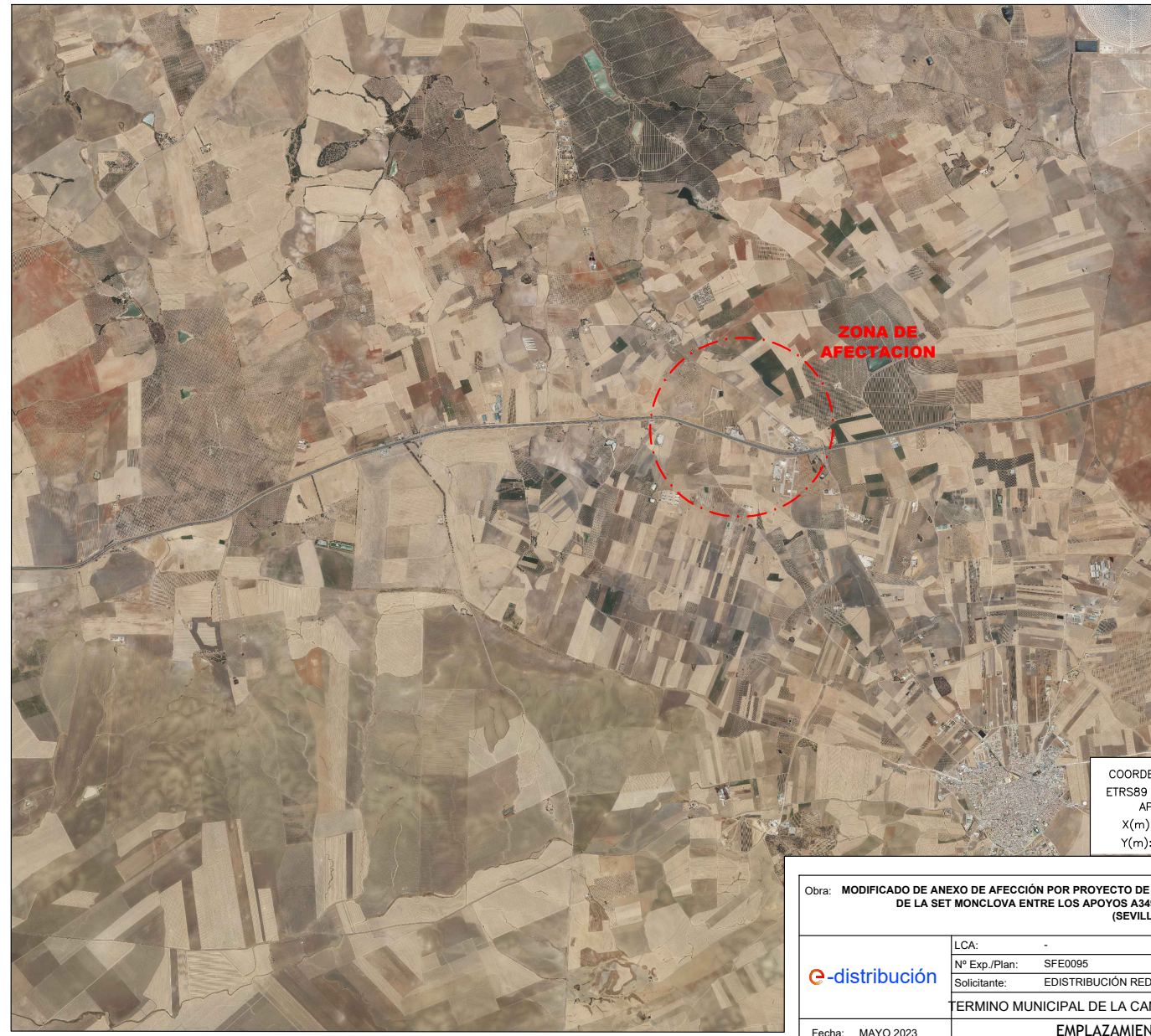

TERMINO MUNICIPAL DE LA CAMPANA

ZONA DE AFECTACION

COORDENADAS
ETRS89
AF
X(m)
Y(m):

Obra: MODIFICADO DE ANEXO DE AFECCIÓN POR PROYECTO DE RECONSTRUCCIÓN DE LA SET MONCLOVA ENTRE LOS APOYOS A34 (SEVILLA)	
	LCA: -
	Nº Exp./Plan: SFE0095
Solicitante: EDISTRIBUCIÓN RED	
TERMINO MUNICIPAL DE LA CAMPANA	
Fecha: MAYO 2023	EMPLAZAMIENTO



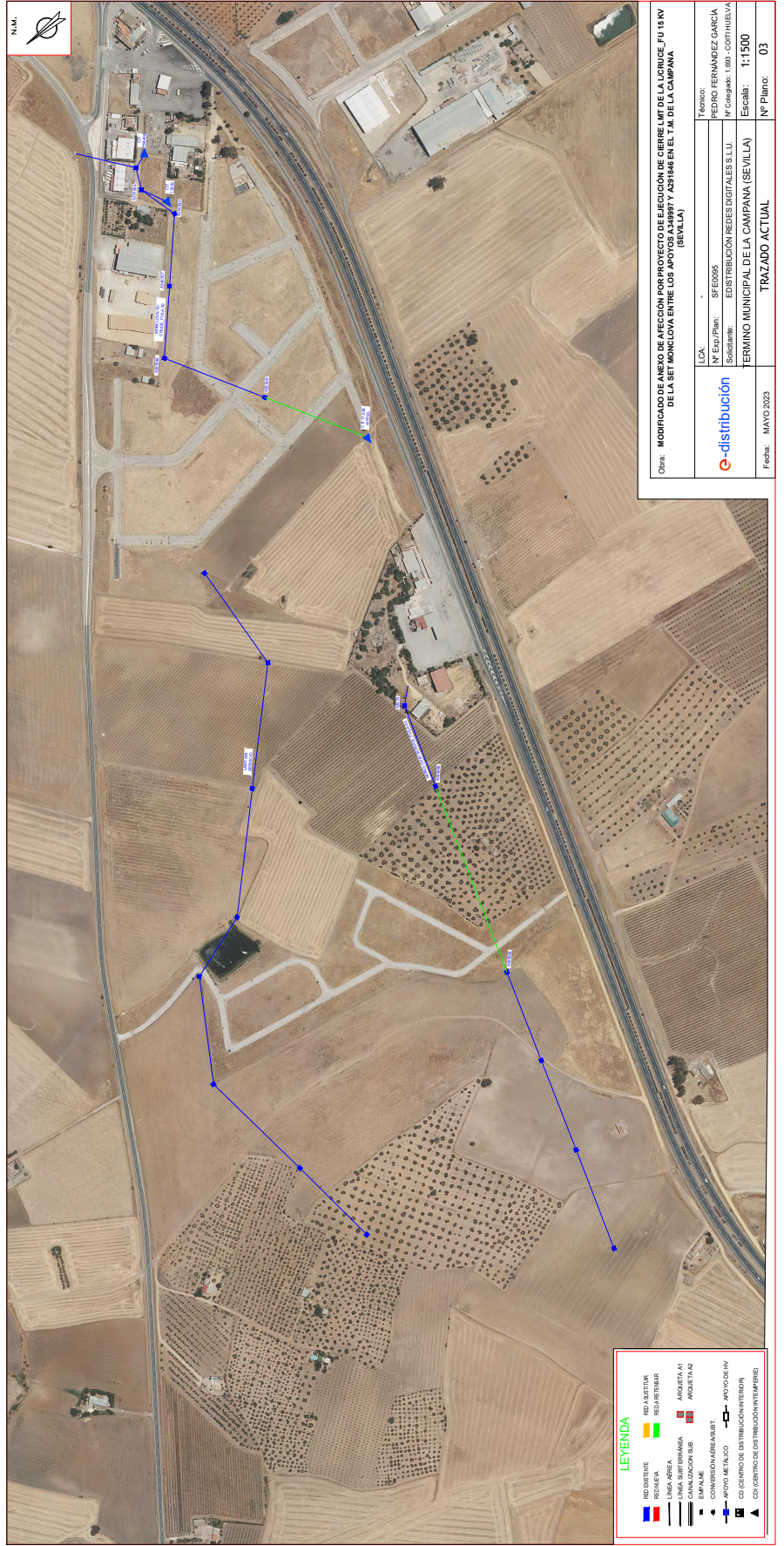

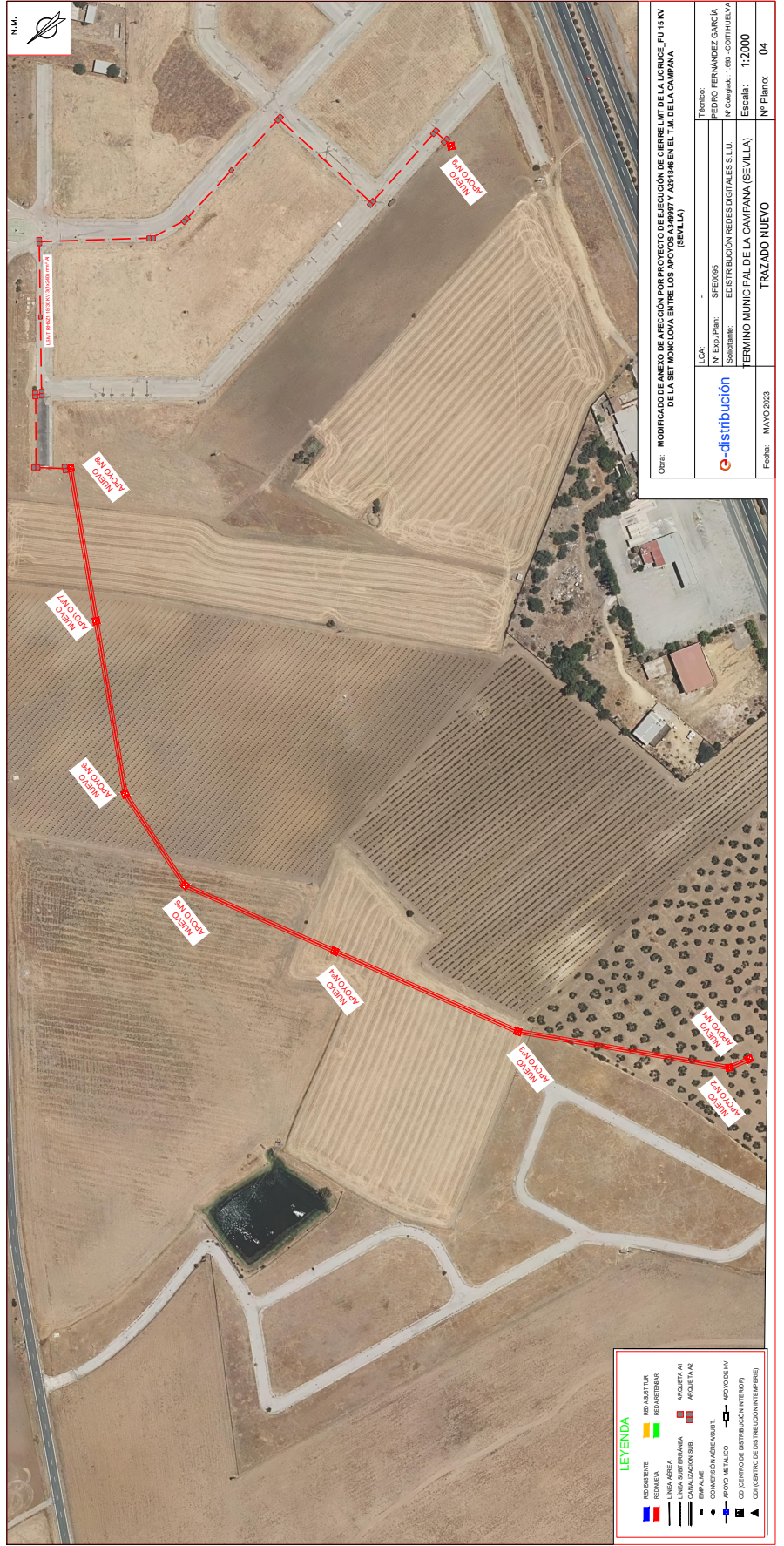

ISABEL IGLESIAS ALVAREZ	12/06/2023 14:03	PÁGINA 20/42
VERIFICACIÓN	PEGVEJYLK8SGPHUGRMFVHRPAZT445X	https://ws050.juntadeandalucia.es:443/verificarFirma/



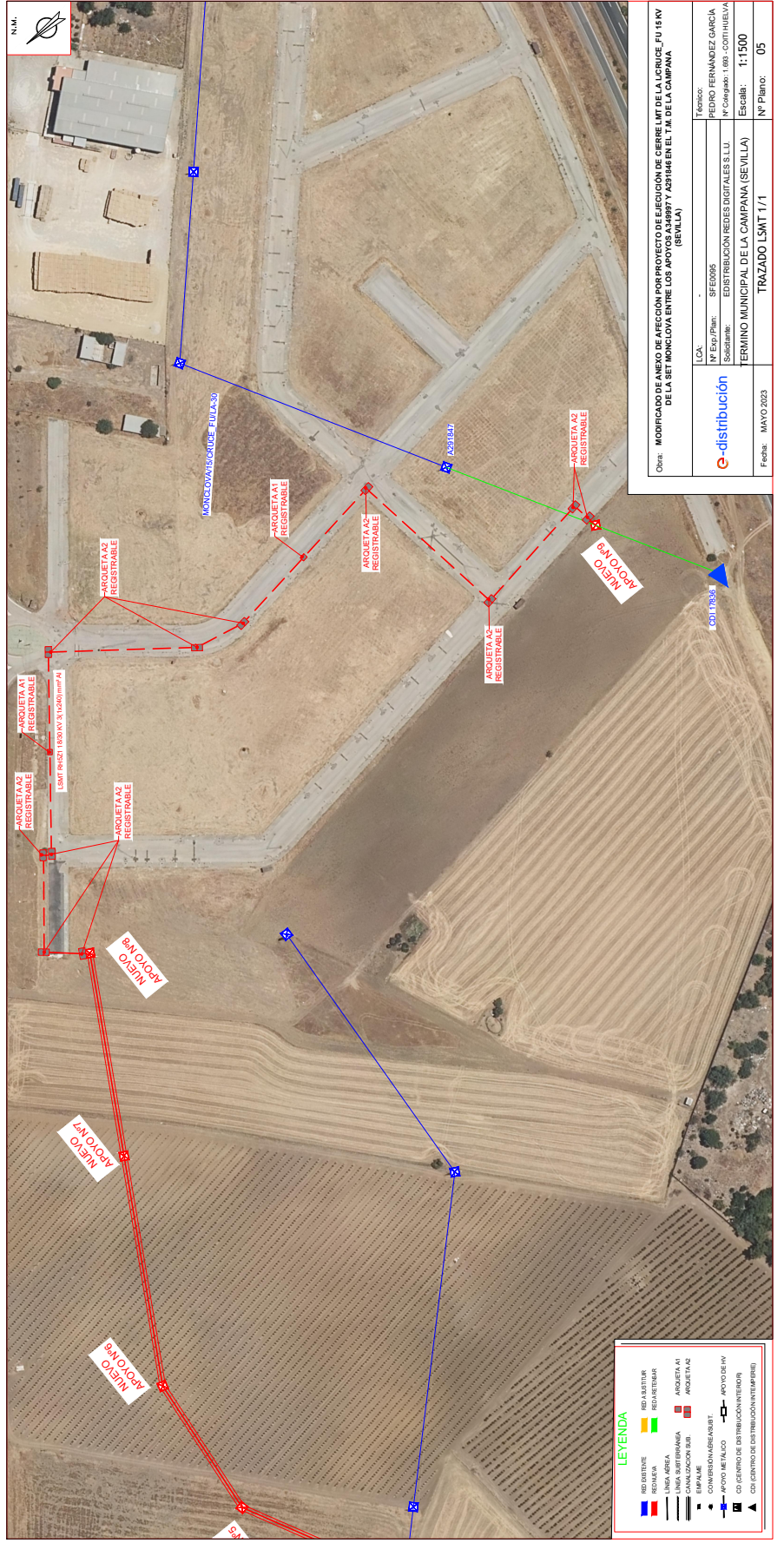

OBRAS: MODIFICADO DE ANEXO DE AFECTACIÓN POR PROYECTO DE EJECUCIÓN DE CERRILIMIT DE LA CRUCE_FU 16 HW DE LA SET MONCLOVA ENTRE LOS APOYOS A34897 Y A23146 EN EL T.M. DE LA CAMPANA (SEVILLA)	
LCA:	FE00005
Nº Exp./Plan:	EDISTRIBUCIÓN REDES DIGITALES S.L.U.
Subsección:	Nº Colegado: 1.000 - CODI (SEVILLA)
TERCERO: PEDRO FERNANDEZ GARCIA Nº Colegado: 1.000 - CODI (SEVILLA)	
TERMINO MUNICIPAL DE LA CAMPANA (SEVILLA)	
Fecha:	MAYO 2023
Nº Plano:	05
TRAZADO LSMT 1/1	

LEYENDA	
[Red Line]	RED A BASTIDOR
[Red Line]	RED A BASTIDOR REGISTRABLE
[Blue Line]	LÍNEA ABIEA
[Black Line]	LÍNEA SUBDISTRIBUCIÓN
[Red Line]	EMPALME
[Red Line]	CONVERSIÓN A BASTIDOR
[Red Line]	APOYO DE TALCO
[Red Line]	APOYO DE HW
[Red Line]	CD (CENTRO DE DISTRIBUCIÓN INTERIOR)
[Red Line]	CDI (CENTRO DE DISTRIBUCIÓN EXTERIOR)

LSMT LAMT TELEFONIC 53137 - 59765

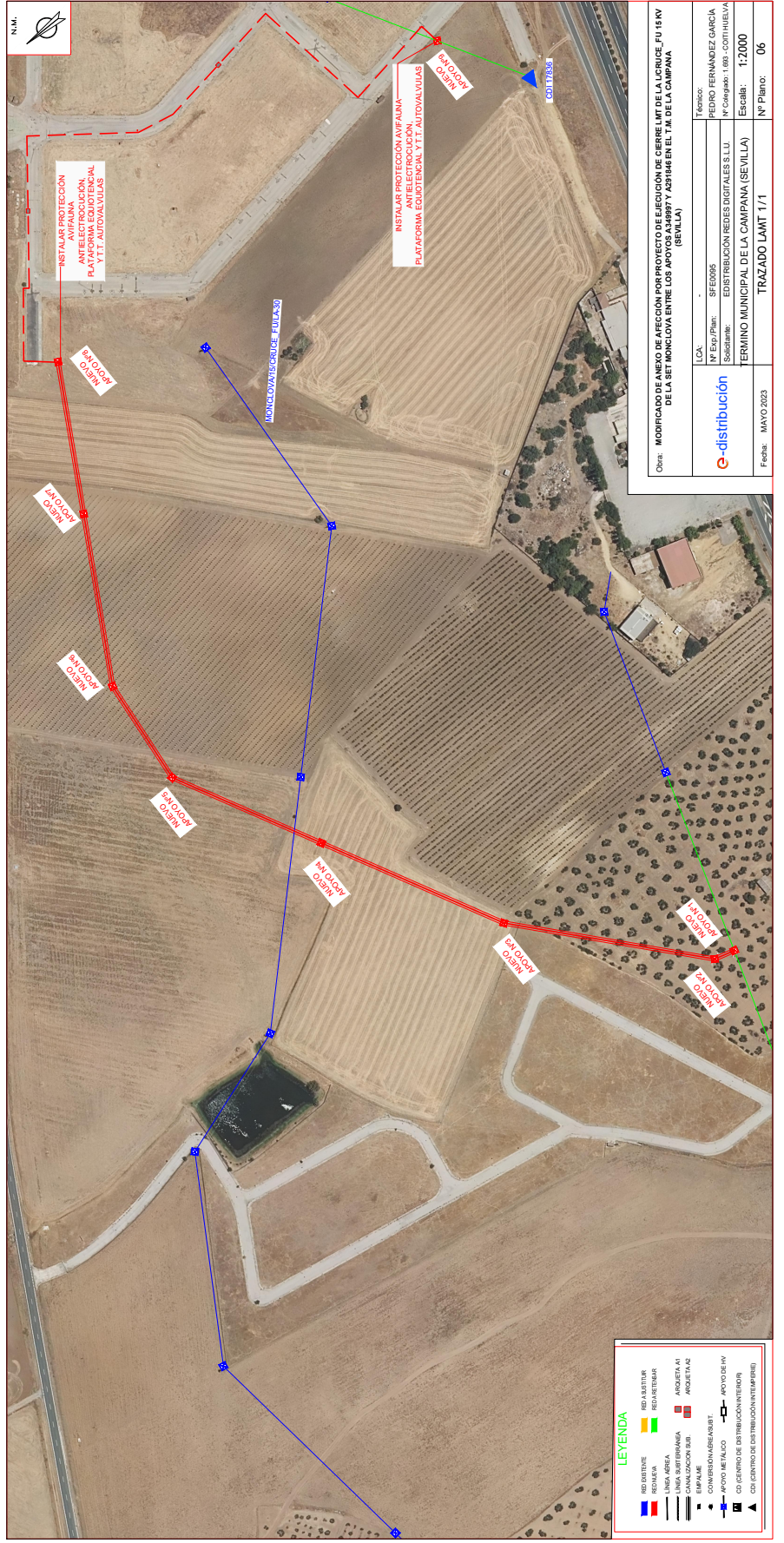

LEYENDA

	REDA BASTIDOR
	REDA BASTIDOR
	REDA BASTIDOR
	LINIA ABRIEA
	LINIA SUBTERRANEA
	CONDUCCION SUBTERRANEA
	EMPALME
	CONDUCCION ABRIEA SUBTERRANEA
	APoyo DE TALCO
	APoyo DE IVV
	CD (CENTRO DE DISTRIBUCION INTERIOR)
	CD (CENTRO DE DISTRIBUCION EXTERIOR)

Obra: MODIFICADO DE ANEJO DE AFECCION POR PROYECTO DE EJECUCION DE CERRILM DE LA CRUCE FU 16 KV DE LA SET MONGLOVA ENTRE LOS APOYOS A34997 Y A37446 EN EL T.M. DE LA CAMPANA (SEVILLA)

LCA:	SFE0005	Tercero:	PEDRO FERNANDEZ GARCIA
Nº Exp./Plan:	EDISTRIBUCION REDES DIGITALES S.L.U.	Nº Colegado:	1 000 - COOTI/HEVIA
Subsector:	TERMINO MUNICIPAL DE LA CAMPANA (SEVILLA)	Escala:	1:2000
Fecha:	MAYO 2023	Nº Plano:	06

TRAZADO LAMT 1/1



5151T LAMT TELEFONIC 51317 - 597765

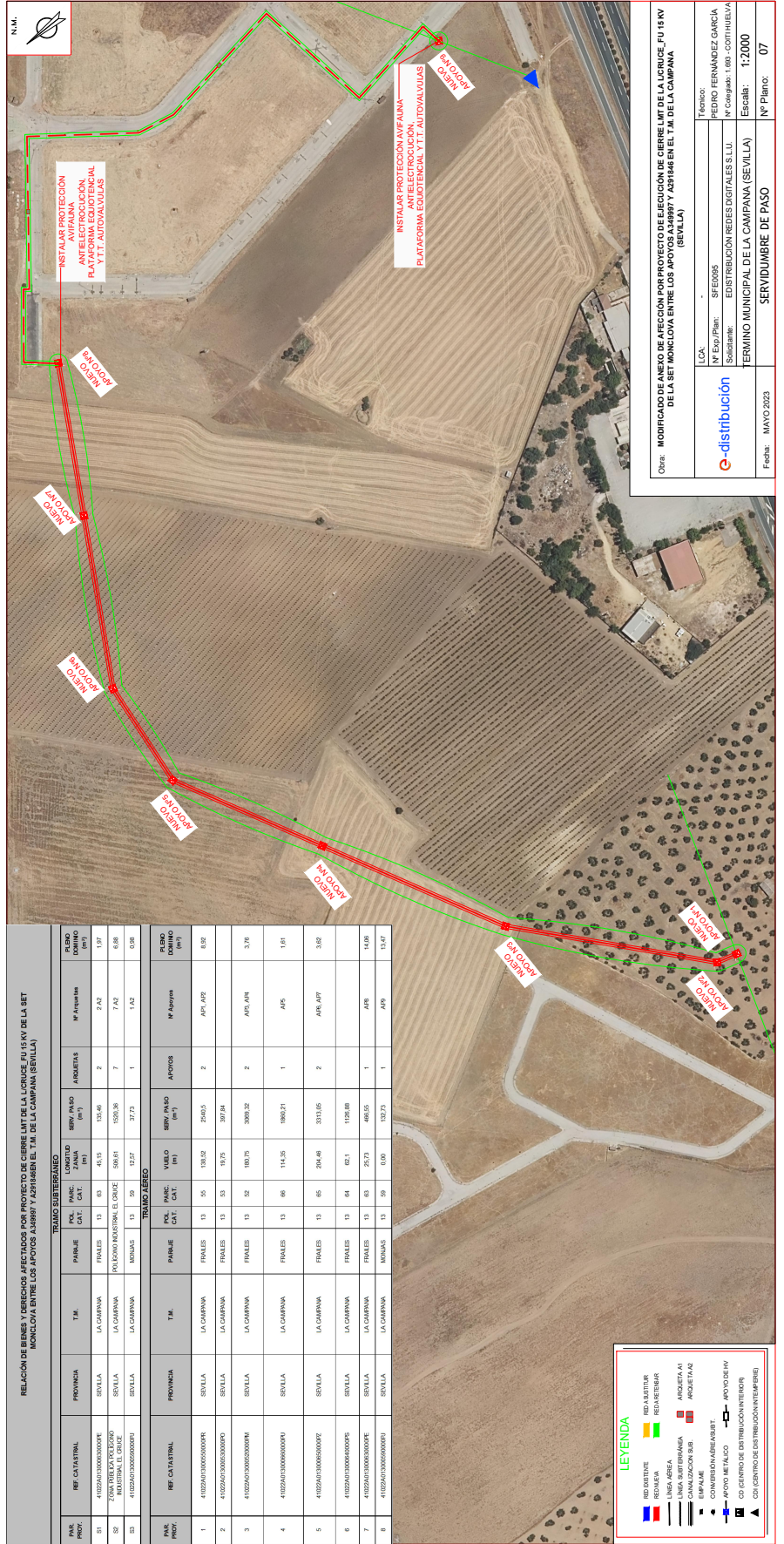

RELACION DE BIENES Y DERECHOS AFECTADOS POR PROYECTO DE CIERRE LÍMITE DE LA LICRICE FUJ 15KV DE LA SET MONCLOVA ENTRE LOS APOYOS A.34997 Y A.34998 EN EL T.M. DE LA CAMPANA (SEVILLA)

PUNTO DE ENTREGA	REF. CATASTRAL	PROVINCIA	T.M.	TRAMAS SUPERFICIALES				SERVIDIDumbre (m ²)	ARQUETAS	Nº Arquetas	PUNTO DOMINIO (m ²)
				PARQUE	FRANJA	FRANJA	FRANJA				
S1	41022A13000600000E	SEVILLA	LA CAMPANA	FRANJAS	13	83	45,15	155,46	2	2 AJO	1,97
S2	41022A13000600000E	SEVILLA	LA CAMPANA	POLEON INDUSTRIAL EL CRUCE	13	83	59,61	155,46	7	7 AJO	6,98
S3	41022A13000600000E	SEVILLA	LA CAMPANA	MORNAS	13	59	12,57	37,73	1	1 AJO	0,98

PUNTO DE RECEPCION	REF. CATASTRAL	PROVINCIA	T.M.	PARQUE	FRANJA	FRANJA	FRANJA	SERVIDIDumbre (m ²)	APOYOS	Nº APOYOS	PUNTO DOMINIO (m ²)
1	41022A13000600000E	SEVILLA	LA CAMPANA	FRANJAS	13	55	135,52	2540,5	2	AP1, AP2	8,32
2	41022A13000600000E	SEVILLA	LA CAMPANA	FRANJAS	13	53	19,75	397,84			
3	41022A13000600000E	SEVILLA	LA CAMPANA	FRANJAS	13	52	180,75	3065,32	2	AP3, AP4	3,76
4	41022A13000600000E	SEVILLA	LA CAMPANA	FRANJAS	13	66	114,55	1862,21	1	AP5	1,61
5	41022A13000600000E	SEVILLA	LA CAMPANA	FRANJAS	13	65	204,46	3315,05	2	AP5, AP7	3,62
6	41022A13000600000E	SEVILLA	LA CAMPANA	FRANJAS	13	64	62,1	1125,89			
7	41022A13000600000E	SEVILLA	LA CAMPANA	FRANJAS	13	63	25,73	466,55	1	AP8	14,06
8	41022A13000600000E	SEVILLA	LA CAMPANA	MORNAS	13	59	0,00	132,73	1	AP9	15,47

LEYENDA

- REDA BASTIDOR
- REDA RETENIDOR
- REDA AREA
- LINIA SUBDISTRIBUCION
- EMPALME
- CONVENCION AEREA/GRABIT
- APOYO DE TALCO
- CD (CENTRO DE DISTRIBUCION INTERIOR)
- CDI (CENTRO DE DISTRIBUCION EXTERIOR)

Obra: MODIFICACION DE ANEXO DE AFECTACION POR PROYECTO DE CIERRE LÍMITE DE LA LICRICE FUJ 15KV DE LA SET MONCLOVA ENTRE LOS APOYOS A.34997 Y A.34998 EN EL T.M. DE LA CAMPANA (SEVILLA)

LCA: -
Nº Exp/Plan: SFE0095
Substancia: EDISTRIBUCION REDES DIGITALES S.L.U.
Tercero: PEDRO FERNANDEZ GARCIA
Nº Colegiado: 1.693 - COOTI (SEVILLA)

Fecha: MAYO 2023
Nº Plano: 07

Escala: 1:2000

SERVIDUMBRE DE PASO

TERMINO MUNICIPAL DE LA CAMPANA (SEVILLA)

4 FICHAS DE CAMPO Y CATASTRALES

Nº Reg. Entrada: 202399907471919. Fecha/Hora: 12/06/2023 14:06:31

	ISABEL IGLESIAS ALVAREZ	12/06/2023 14:03	PÁGINA 25/42
VERIFICACIÓN	PEGVEJYLK8SGPHUGRMFVHRPAZT44SX	https://ws050.juntadeandalucia.es:443/verificarFirma/	
			

TERMINO MUNICIPAL DE LA CAMPANA

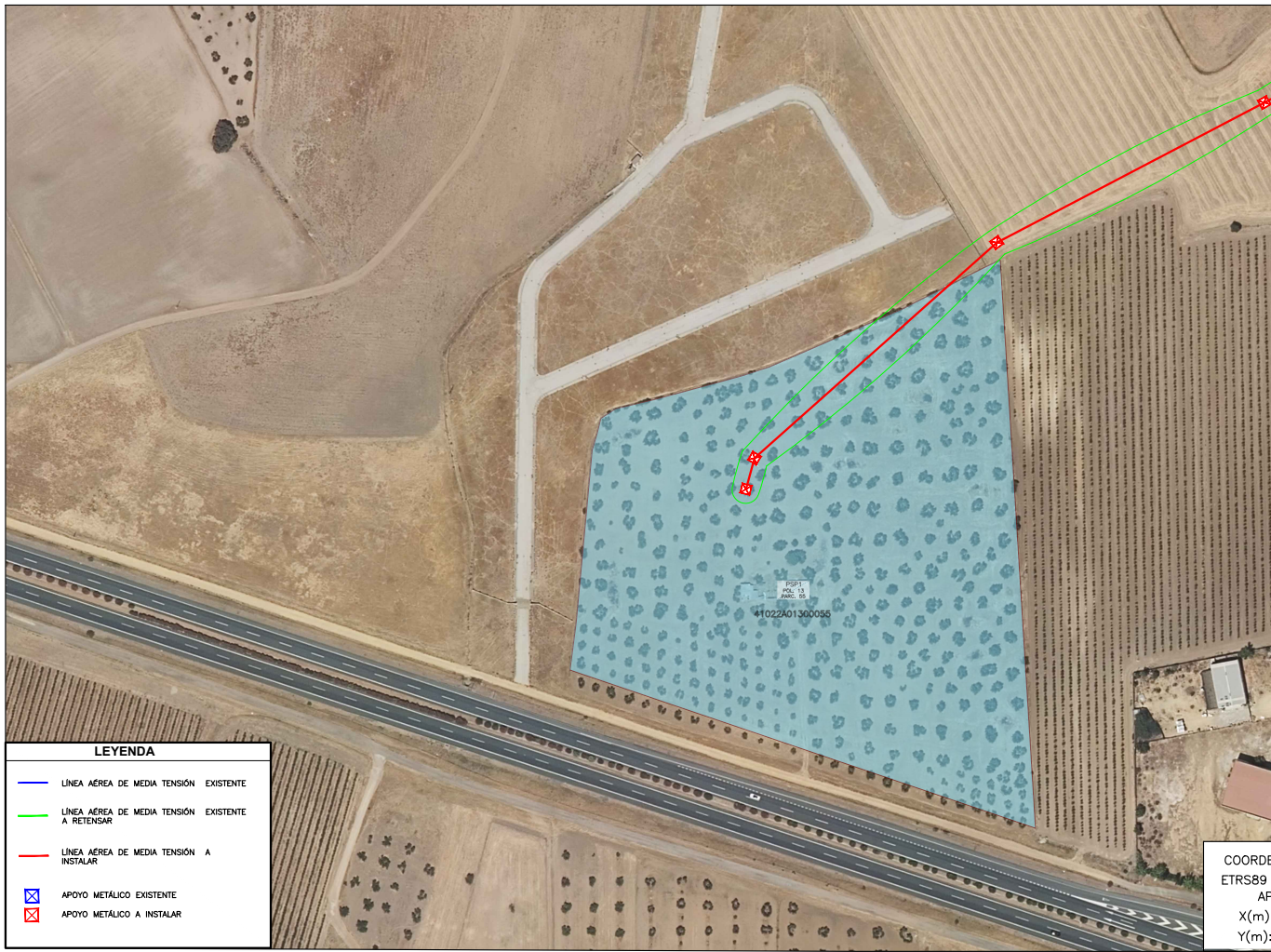

LEYENDA

- LÍNEA AÉREA DE MEDIA TENSIÓN EXISTENTE
- LÍNEA AÉREA DE MEDIA TENSIÓN EXISTENTE A RETENSAR
- LÍNEA AÉREA DE MEDIA TENSIÓN A INSTALAR
- ⊗ APOYO METÁLICO EXISTENTE
- ⊗ APOYO METÁLICO A INSTALAR

CIERRE LAMT MONCLOVA/15CRUCE_FU ENTRE CTI 17836 AIRTEL Y RUTA.4 47757-S83520

RELACION DE BIENES Y DERECHOS AFECTADOS POR PROYECTO DE CIERRE LIMT DE LA L/CRUCE_FU 15 KV DE LA SET MONCLOVA ENTRE LOS APOYOS A349997 Y A291848EN EL T.M. DE LA CAMPANA (SEVILLA)

TRAMO AEREO														
PAR. PROY.	REF. CATASTRAL	PROVINCIA	T.M.	PARAJE	POL. CA.T.	PARC. CAT.	VUELO (m)	SERV. PASO (m²)	APOYOS	Nº Apoyos	PLENO DOMINIO (m²)	OCLUP. TEMP. (m²)	USO	Propietario
1	41022A013000550000FR	SEVILLA	LA CAMPANA	FRAILES	13	55	138,52	2540,5	2	AP1, AP2	8,92	254,06	Olivos Secano	MANUEL HERRERA MEDRANO

Obra: **MODIFICADO DE ANEXO DE AFECCIÓN POR PROYECTO DE LA SET MONCLOVA ENTRE LOS APOYOS A349997 Y A291848EN EL T.M. DE LA CAMPANA (SEVILLA)**

	LCA:	-
	Nº Exp./Plan:	SFE0095
	Solicitante:	EDISTRIBUCIÓN RED
Fecha: MAYO 2023		TERMINO MUNICIPAL DE LA CAMPANA PARCELAS AFECTADAS



CONSULTA DESCRIPTIVA Y GRÁFICA DE DATOS CATASTRALES DE BIEN INMUEBLE

Referencia catastral: 41022A0130005500000PR

DATOS DESCRIPTIVOS DEL INMUEBLE

Localización:

Polígono 13 Parcela 55
FRAILES. LA CAMPANA [SEVILLA]

Clase: RÚSTICO

Uso principal: Agrario

Superficie construida: 86 m2

Año construcción: 1961

Construcción

Destino	Escalera / Planta / Puerta	Superficie m ²
VIVIENDA	1/00/01	86

Cultivo

Subparcela	Cultivo/aprovechamiento	Intensidad Productiva	Superficie m ²
a	O- Olivos secano	02	26.678
b	C- Labor o Labradío secano	03	3.905
c	I- Improductivo	00	347
d	I- Improductivo	00	299
e	I- Improductivo	00	97
f	O- Olivos secano	03	7.509

PARCELA

Superficie gráfica: 39.434 m2

Participación del inmueble: 100,00 %

Tipo: Parcela construida sin división horizontal

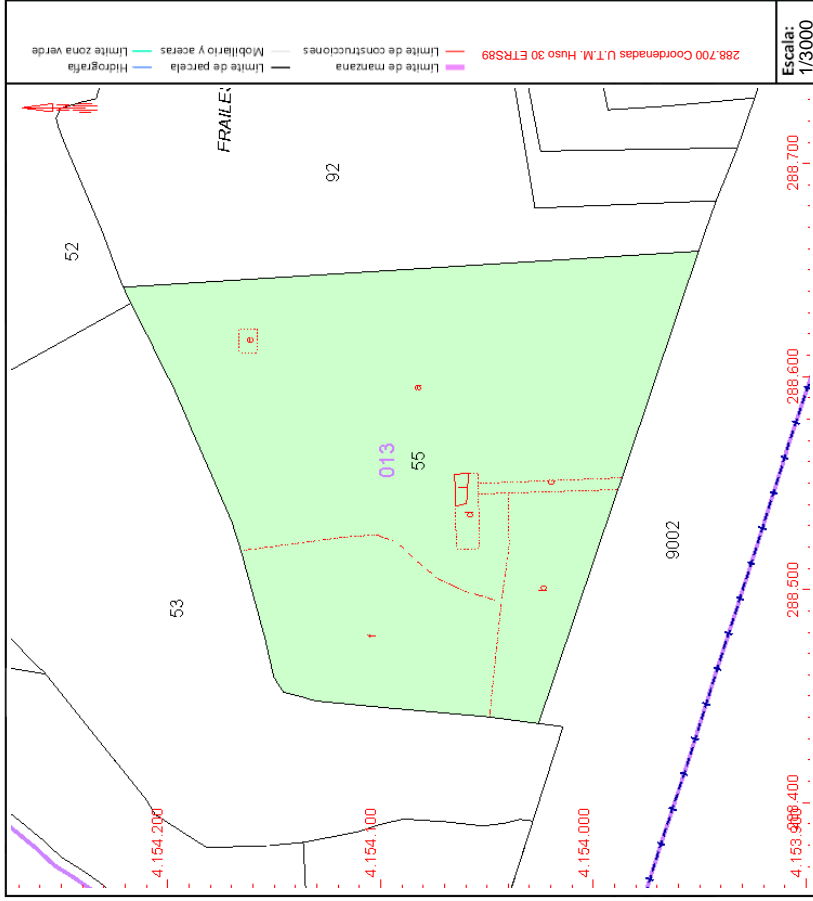

Este documento no es una certificación catastral, pero sus datos pueden ser verificados a través del "Acceso a datos catastrales no protegidos de la SEC"

TERMINO MUNICIPAL DE LA CAMPANA

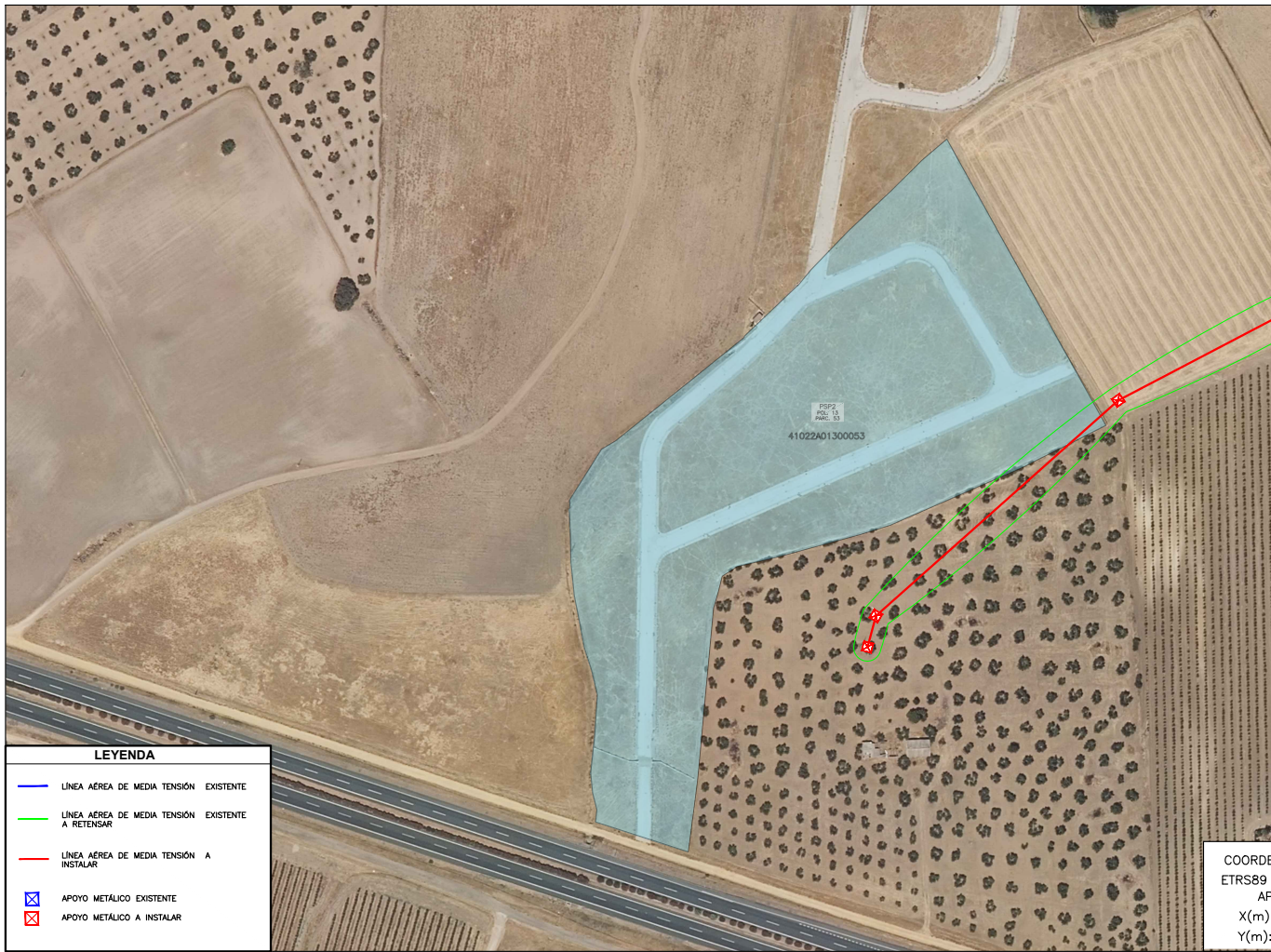

CIERRE LAMT MONCLOVA/15CRUCE_FU ENTRE CTI 17836 AIRTEL Y RUTA.4 47757-S53520

LEYENDA

- LÍNEA AÉREA DE MEDIA TENSIÓN EXISTENTE
- LÍNEA AÉREA DE MEDIA TENSIÓN EXISTENTE A RETENSAR
- LÍNEA AÉREA DE MEDIA TENSIÓN A INSTALAR
- ⊗ APOYO METÁLICO EXISTENTE
- ⊗ APOYO METÁLICO A INSTALAR

RELACION DE BIENES Y DERECHOS AFECTADOS POR PROYECTO DE CIERRE LMT DE LA L/CRUCE_FU 15 KV DE LA SET MONCLOVA ENTRE LOS APOYOS A349997 Y A291846EN EL T.M. DE LA CAMPANA (SEVILLA)

TRAMO AÉREO														
PAR. PROY.	REF. CATASTRAL	PROVINCIA	T.M.	PARAJE	POL. CAT.	PARC. CAT.	VUELO (m)	SERV. PASO (m ²)	APOYOS	Nº Apoyos	PLENO DOMINIO (m ²)	Ocup. TEMP. (m ²)	USO	Propietario
2	41022A013000530000FO	SEVILLA	LA CAMPANA	FRAILES	13	53	19,75	397,84				39,78	Labor Secano	NUEVA CAMPANA, SL SALVADOR GALLEGOS

Obra: **MODIFICADO DE ANEXO DE AFECCIÓN POR PROYECTO DE LA SET MONCLOVA ENTRE LOS APOYOS A349997 Y A291846EN EL T.M. DE LA CAMPANA (SEVILLA)**

	LCA:	-
	Nº Exp./Plan:	SFE0095
	Solicitante:	EDISTRIBUCIÓN RED
Fecha: MAYO 2023		TERMINO MUNICIPAL DE LA CAMPANA PARCELAS AFECTADAS



SECRETARÍA DE ESTADO DE HACIENDA
DIRECCIÓN GENERAL DEL CATASTRO

CONSULTA DESCRIPTIVA Y GRÁFICA DE DATOS CATASTRALES DE BIEN INMUEBLE

Referencia catastral: 41022A013000530000PO

DATOS DESCRIPTIVOS DEL INMUEBLE

Localización:
Polígono 13 Parcela 53
FRAILES. LA CAMPANA [SEVILLA]

Clase: RÚSTICO
Uso principal: Agrario
Superficie construida:
Año construcción:

Subparcela	Cultivo/aprovechamiento	Intensidad Productiva	Superficie m ²
0	C- Labor o Labradío seco	04	33.640

PARCELA

Superficie gráfica: 33.640 m2
Participación del inmueble: 100,00 %
Tipo:

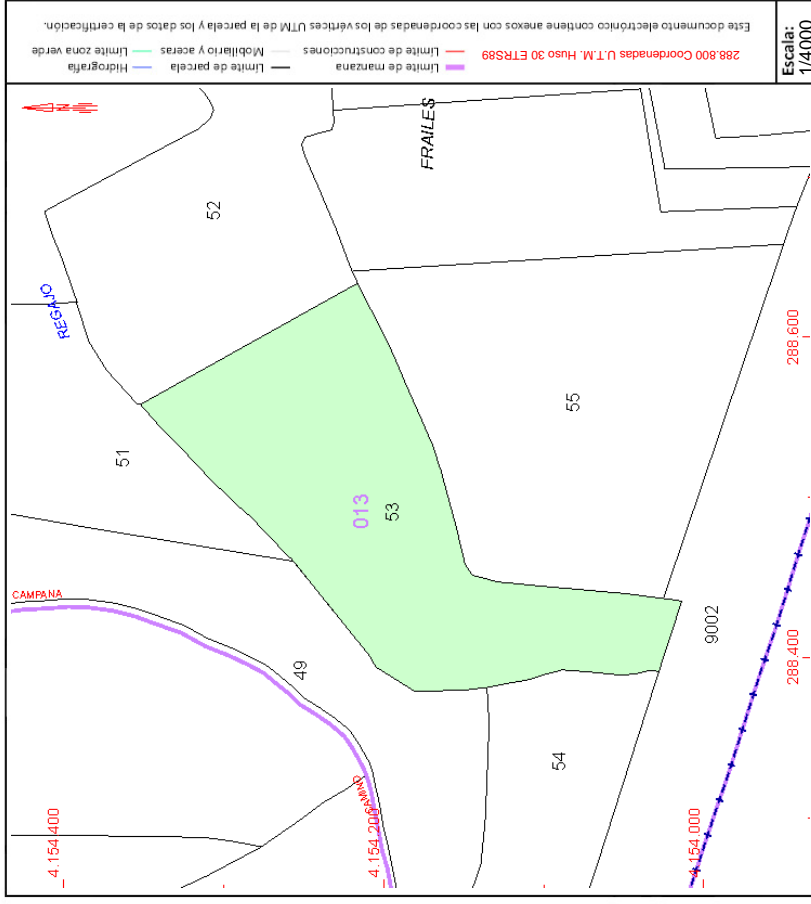

Este documento no es una certificación catastral, pero sus datos pueden ser verificados a través del "Acceso a datos catastrales no protegidos de la SEC"

TERMINO MUNICIPAL DE LA CAMPANA

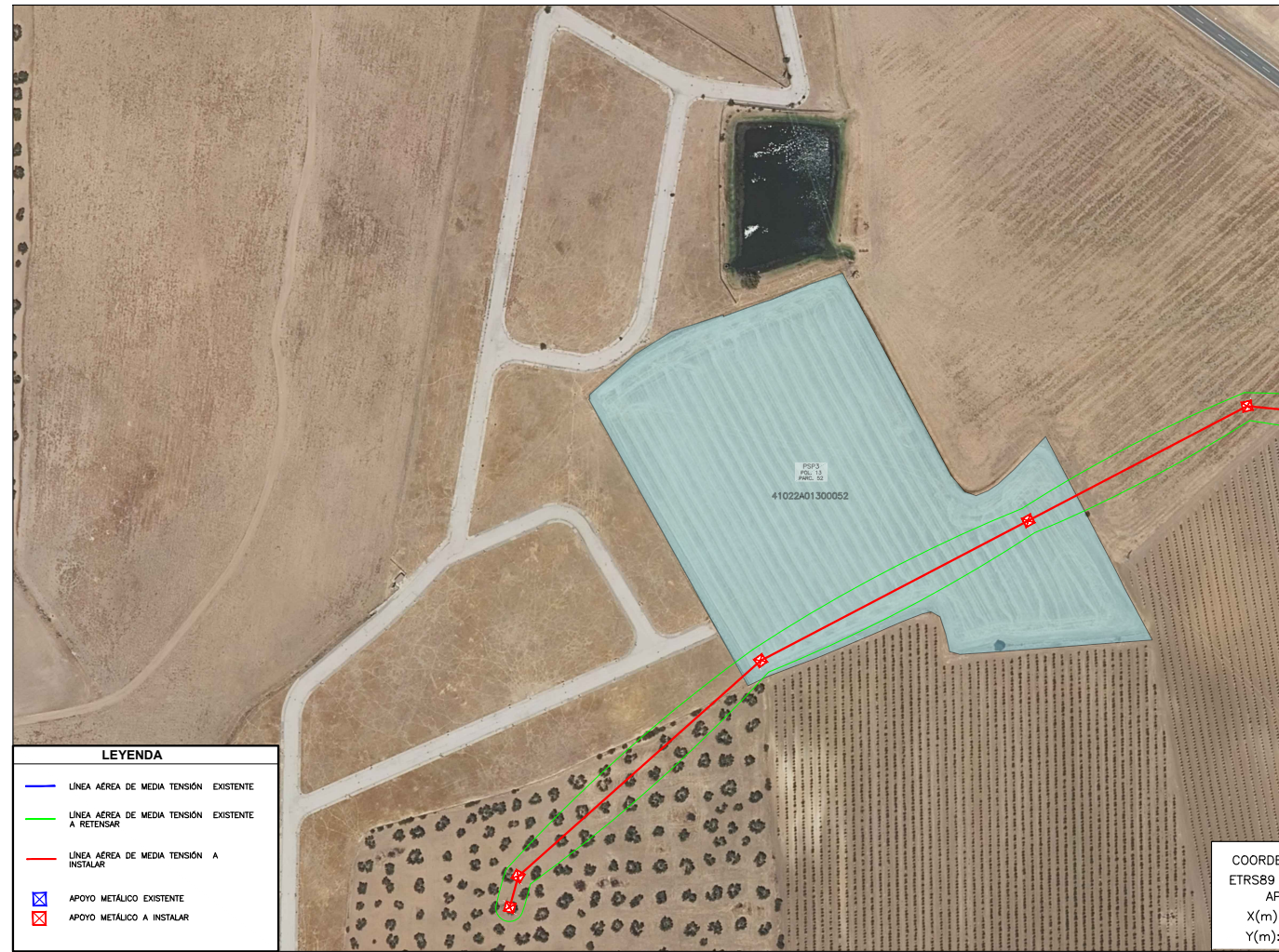

CIERRE LAMT MONCLOVA/15CRUCE_FU ENTRE CTI 17836 AIRTEL Y RUTA_4 47757-S83520

RELACION DE BIENES Y DERECHOS AFECTADOS POR PROYECTO DE CIERRE LMT DE LA L/CRUCE_FU 15 KV DE LA SET MONCLOVA ENTRE LOS APOYOS A348997 Y A291848EN EL T.M. DE LA CAMPANA (SEVILLA)

TRAMO AEREO														
PAR. PROY.	REF. CATASTRAL	PROVINCIA	T.M.	PARAJE	POL. CA.T.	PARC. CA.T.	VUELO (m)	SERV. PASO (m²)	APOYOS	Nº Apoyos	PLENO DOMINIO (m²)	Ocup. TEMP. (m²)	USO	Propietario
3	41022A013000520000FM	SEVILLA	LA CAMPANA	FRAILES	13	52	180,75	3069,32	2	AP3, AP4	3,76	306,93	Labor Secano	JOSE SERAFINO SANCHEZ LEON ANTONIA NUÑEZ LOPEZ

Obra: MODIFICADO DE ANEXO DE AFECCIÓN POR PROYECTO DE LA SET MONCLOVA ENTRE LOS APOYOS A348997 Y A291848EN EL T.M. DE LA CAMPANA (SEVILLA)

	LCA:	-
	Nº Exp./Plan:	SFE0095
	Solicitante:	EDISTRIBUCIÓN RED
Fecha:	MAYO 2023	TERMINO MUNICIPAL DE LA CAMPANA PARCELAS AFECTADAS



CONSULTA DESCRIPTIVA Y GRÁFICA DE DATOS CATASTRALES DE BIEN INMUEBLE

Referencia catastral: 41022A0130005200000PM

DATOS DESCRIPTIVOS DEL INMUEBLE

Localización:
Polígono 13 Parcela 52
FRAILES. LA CAMPANA [SEVILLA]

Clase: RÚSTICO
Uso principal: Agrario
Superficie construida:
Año construcción:

Subparcela	Cultivo/aprovechamiento	Intensidad Productiva	Superficie m ²
0	C- Labor o Labradío seco	03	26.520

PARCELA

Superficie gráfica: 27.817 m²
Participación del inmueble: 100,00 %
Tipo:

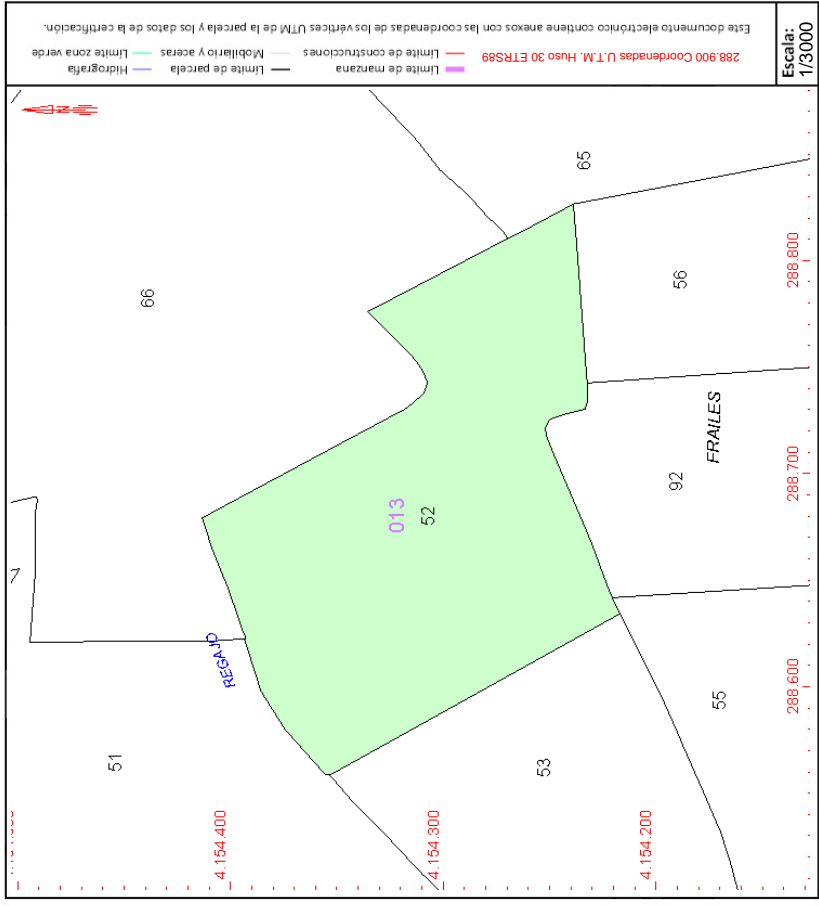

COORDINACIÓN GRÁFICA CON EL REGISTRO DE LA PROPIEDAD

Registro: CARMONA
Código registral único: 411002000026483

Fecha coordinación: 10/06/2020

Este documento no es una certificación catastral, pero sus datos pueden ser verificados a través del "Acceso a datos catastrales no protegidos de la SEC"

Miércoles , 9 de Marzo de 2022

TERMINO MUNICIPAL DE LA CAMPANA



LEYENDA	
—	LÍNEA AÉREA DE MEDIA TENSIÓN EXISTENTE
—	LÍNEA AÉREA DE MEDIA TENSIÓN EXISTENTE A RETENSAR
—	LÍNEA AÉREA DE MEDIA TENSIÓN A INSTALAR
X	APOYO METÁLICO EXISTENTE
X	APOYO METÁLICO A INSTALAR

COORDENADAS
ETRS89
AF
X(m)
Y(m)

CIERRE LAMT MONCLOVA/15CRUCE FU ENTRE CTI 17836 AIRTEL Y RUTA 4 47757-S53520

RELACION DE BIENES Y DERECHOS AFECTADOS POR PROYECTO DE CIERRE LMT DE LA LICRUCRUE FU 15 KV DE LA SET MONCLOVA ENTRE LOS APOYOS A349997 Y A291846EN EL T.M. DE LA CAMPANA (SEVILLA)														
TRAMO AEREO														
PAR. PROY.	REF. CATASTRAL	PROVINCIA	T.M.	PARAJE	POL. CAT.	PARC. CAT.	VUELO (m)	SERV. PASO (m²)	APOYOS	Nº Apoyos	PLANO DOMINIO (m²)	OCCUP. TEMP. (m²)	USO	Propietario
4	41022A013000660000FU	SEVILLA	LA CAMPANA	FRAILES	13	66	114,35	1860,21	1	AP5	1,61	186,02	Labor Regadío	HEREDEROS DE JOSE SIRA MUÑOZ

Obra: MODIFICADO DE ANEXO DE AFECCIÓN POR PROYECTO DE LA SET MONCLOVA ENTRE LOS APOYOS A34 (SEVILLA)	
	LCA: -
	Nº Exp./Plan: SFE0095
Solicitante: EDISTRIBUCIÓN RED	
TERMINO MUNICIPAL DE LA CAMPANA	
Fecha: MAYO 2023	PARCELAS AFECTADAS

TERMINO MUNICIPAL DE LA CAMPANA

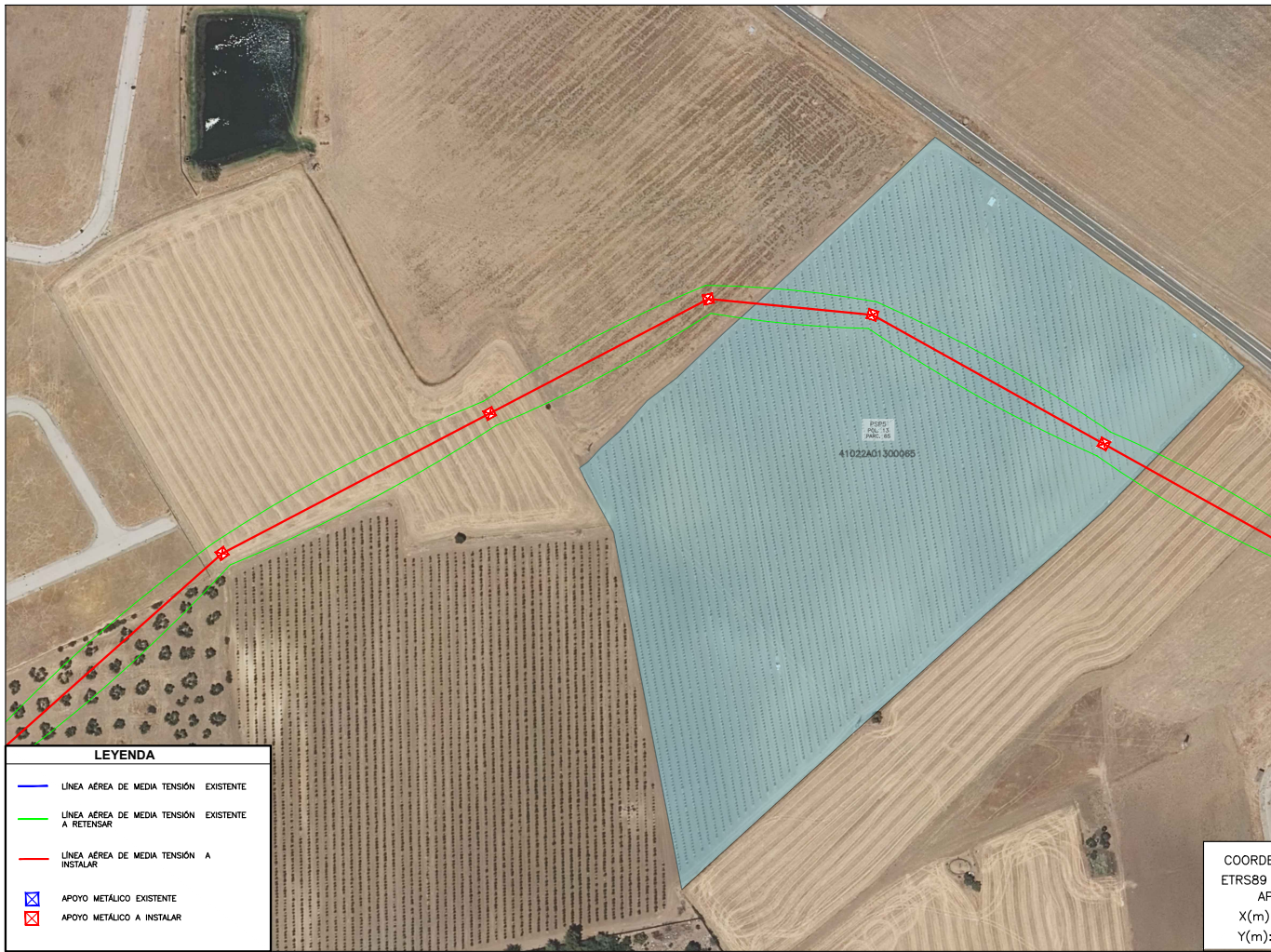

CIERRE LAMT MONCLOVA/15CRUCE_FU ENTRE CTI 17836 AIRTEL Y RUTA.4 47757-S53520

LEYENDA

- LÍNEA AÉREA DE MEDIA TENSIÓN EXISTENTE
- LÍNEA AÉREA DE MEDIA TENSIÓN EXISTENTE A RETENSAR
- LÍNEA AÉREA DE MEDIA TENSIÓN A INSTALAR
- X APOYO METÁLICO EXISTENTE
- X APOYO METÁLICO A INSTALAR

COORDENADAS
ETRS89
AF
X(m)
Y(m)

RELACION DE BIENES Y DERECHOS AFECTADOS POR PROYECTO DE CIERRE LMT DE LA L/CRUCE_FU 15 KV DE LA SET MONCLOVA ENTRE LOS APOYOS A349997 Y A291848EN EL T.M. DE LA CAMPANA (SEVILLA)

TRAMO AEREO														
PAR. PROY.	REF. CATASTRAL	PROVINCIA	T.M.	PARAJE	POL. CAT.	PARC. CAT.	VUELO (m)	SERV. PASO (m ²)	APOYOS	Nº Apoyos	PLENO DOMINIO (m ²)	OCUP. TEMP. (m ²)	USO	Propietario
5	41022A013000650000PZ	SEVILLA	LA CAMPANA	FRAILES	13	65	204,46	3313,05	2	AP6, AP7	3,62	331,31	Labor Secano	JOSE SERIANDO SANCHEZ LEON ANTONIA NUÑEZ LOPEZ

Obra: **MODIFICADO DE ANEXO DE AFECCIÓN POR PROYECTO DE CIERRE LMT DE LA SET MONCLOVA ENTRE LOS APOYOS A349997 Y A291848EN EL T.M. DE LA CAMPANA (SEVILLA)**

	LCA:	-
	Nº Exp./Plan:	SFE0095
Solicitante:		EDISTRIBUCIÓN RED
Fecha:		MAYO 2023
PÁGINA 34/42		TERMINO MUNICIPAL DE LA CAMPANA PARCELAS AFECTADAS



SECRETARÍA DE ESTADO DE HACIENDA
DIRECCIÓN GENERAL DEL CATASTRO

CONSULTA DESCRIPTIVA Y GRÁFICA DE DATOS CATASTRALES DE BIEN INMUEBLE

Referencia catastral: 41022A013000650000PZ

DATOS DESCRIPTIVOS DEL INMUEBLE

Localización:
Polígono 13 Parcela 65
FRAILES. LA CAMPANA [SEVILLA]

Clase: RÚSTICO
Uso principal: Agrario
Superficie construida:
Año construcción:

Subparcela	Cultivo/aprovechamiento	Intensidad Productiva	Superficie m ²
0	C- Labor o Labradío seco	03	54.533

PARCELA

Superficie gráfica: 53.672 m²
Participación del inmueble: 100,00 %
Tipo:

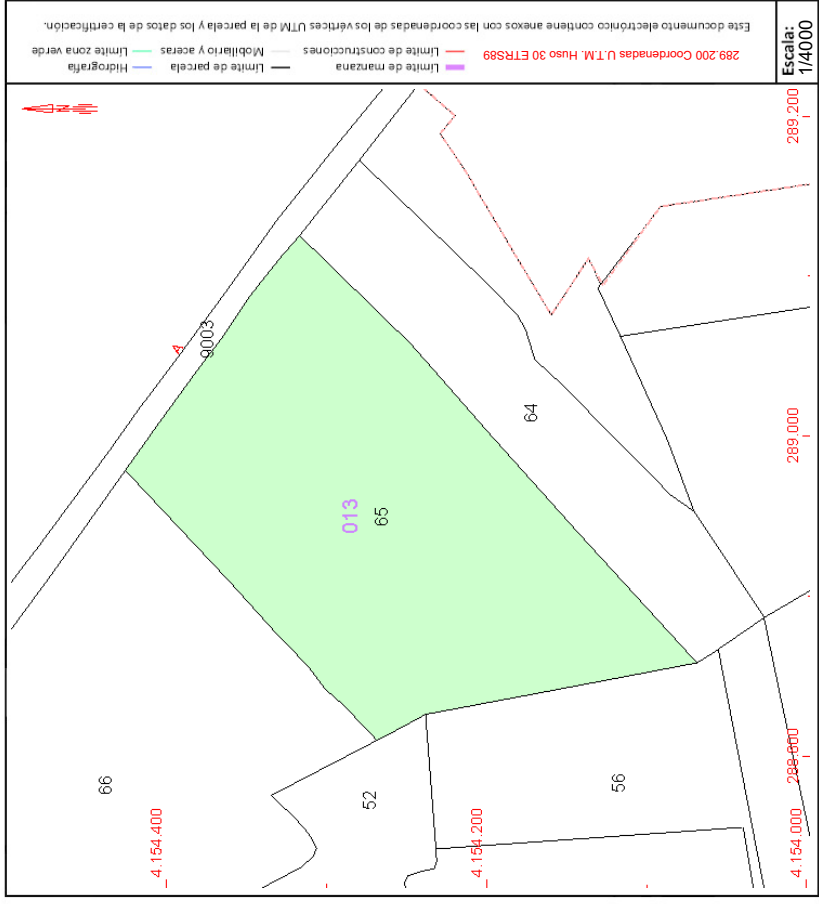

Este documento no es una certificación catastral, pero sus datos pueden ser verificados a través del "Acceso a datos catastrales no protegidos de la SEC"

TERMINO MUNICIPAL DE LA CAMPANA

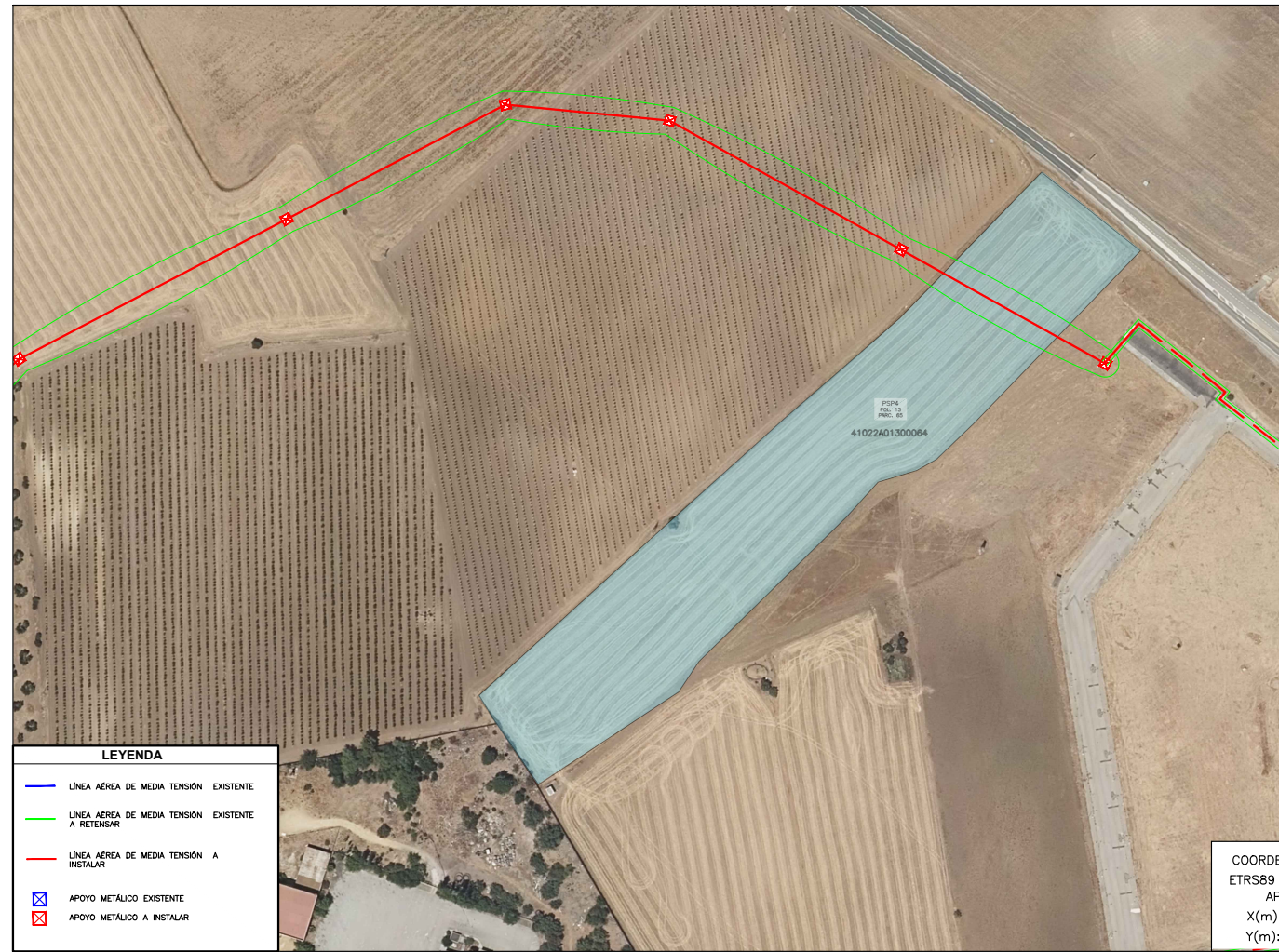

CIERRE LAMT MONCLOVA/15CRUCE_FU ENTRE CTI 17836 AIRTEL Y RUTA_4 47757-S83520

LEYENDA

- LÍNEA AÉREA DE MEDIA TENSIÓN EXISTENTE
- LÍNEA AÉREA DE MEDIA TENSIÓN EXISTENTE A RETENSAR
- LÍNEA AÉREA DE MEDIA TENSIÓN A INSTALAR
- ⊠ APOYO METÁLICO EXISTENTE
- ⊠ APOYO METÁLICO A INSTALAR

COORDENADAS
ETRS89
AF
X(m)
Y(m)

RELACION DE BIENES Y DERECHOS AFECTADOS POR PROYECTO DE CIERRE LMT DE LA L/CRUCE_FU 15 KV DE LA SET MONCLOVA ENTRE LOS APOYOS A349997 Y A291848EN EL T.M. DE LA CAMPANA (SEVILLA)

TRAMO AEREO														
PAR. PROY.	REF. CATASTRAL	PROVINCIA	T.M.	PARAJE	POL. CA.T.	PARC. CA.T.	VUELO (m)	SERV. PASO (m²)	APOYOS	Nº Apoyos	PLENO DOMINIO (m²)	OCLUP. TEMP. (m²)	USO	Propietario
6	41022A013000640000PS	SEVILLA	LA CAMPANA	FRAILES	13	64	62,1	1126,88				112,69	Labor Secano	JUAN MANUEL FERNANDEZ GABELLA

Obra: MODIFICADO DE ANEXO DE AFECCIÓN POR PROYECTO DE LA SET MONCLOVA ENTRE LOS APOYOS A349997 Y A291848EN EL T.M. DE LA CAMPANA (SEVILLA)

	LCA:	-
	Nº Exp./Plan:	SFE0095
	Solicitante:	EDISTRIBUCIÓN RED
Fecha:		MAYO 2023



SECRETARÍA DE ESTADO DE HACIENDA
DIRECCIÓN GENERAL DEL CATASTRO

CONSULTA DESCRIPTIVA Y GRÁFICA DE DATOS CATASTRALES DE BIEN INMUEBLE

Referencia catastral: 41022A013000640000PS

DATOS DESCRIPTIVOS DEL INMUEBLE

Localización:
Polígono 13 Parcela 64
FRAILES. LA CAMPANA [SEVILLA]

Clase: RÚSTICO
Uso principal: Agrario
Superficie construida:
Año construcción:

Subparcela	Cultivo/aprovechamiento	Intensidad Productiva	Superficie m ²
0	C- Labor o Labradío seco	03	21.707

PARCELA

Superficie gráfica: 21.707 m²
Participación del inmueble: 100,00 %
Tipo:

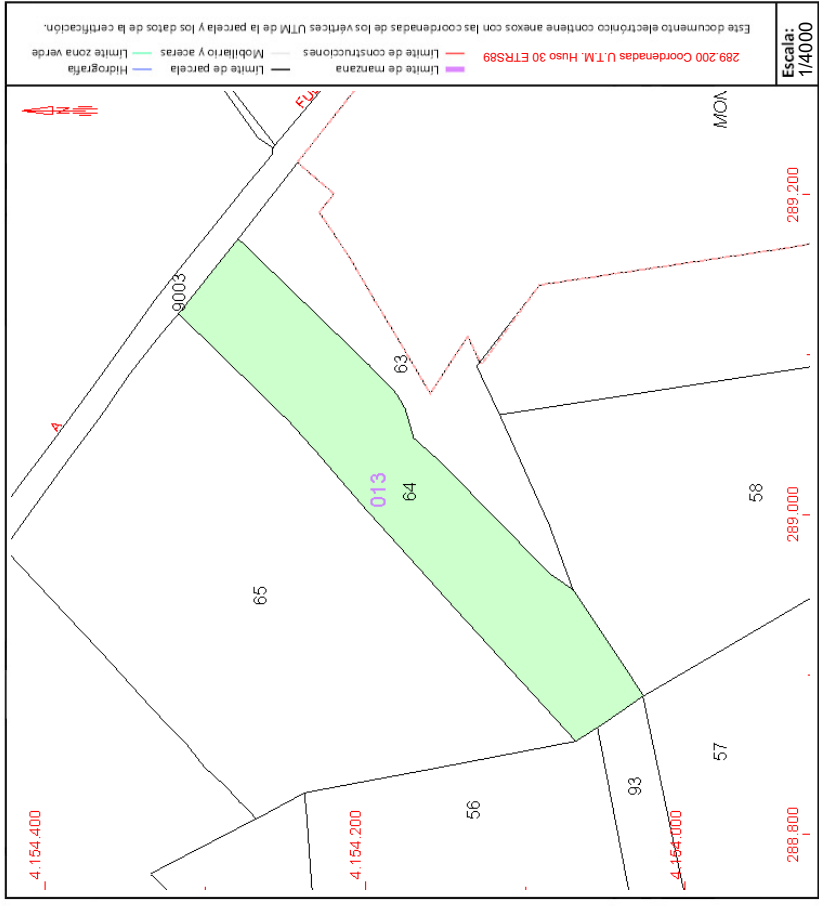

Este documento no es una certificación catastral, pero sus datos pueden ser verificados a través del "Acceso a datos catastrales no protegidos de la SEC"

TERMINO MUNICIPAL DE LA CAMPANA

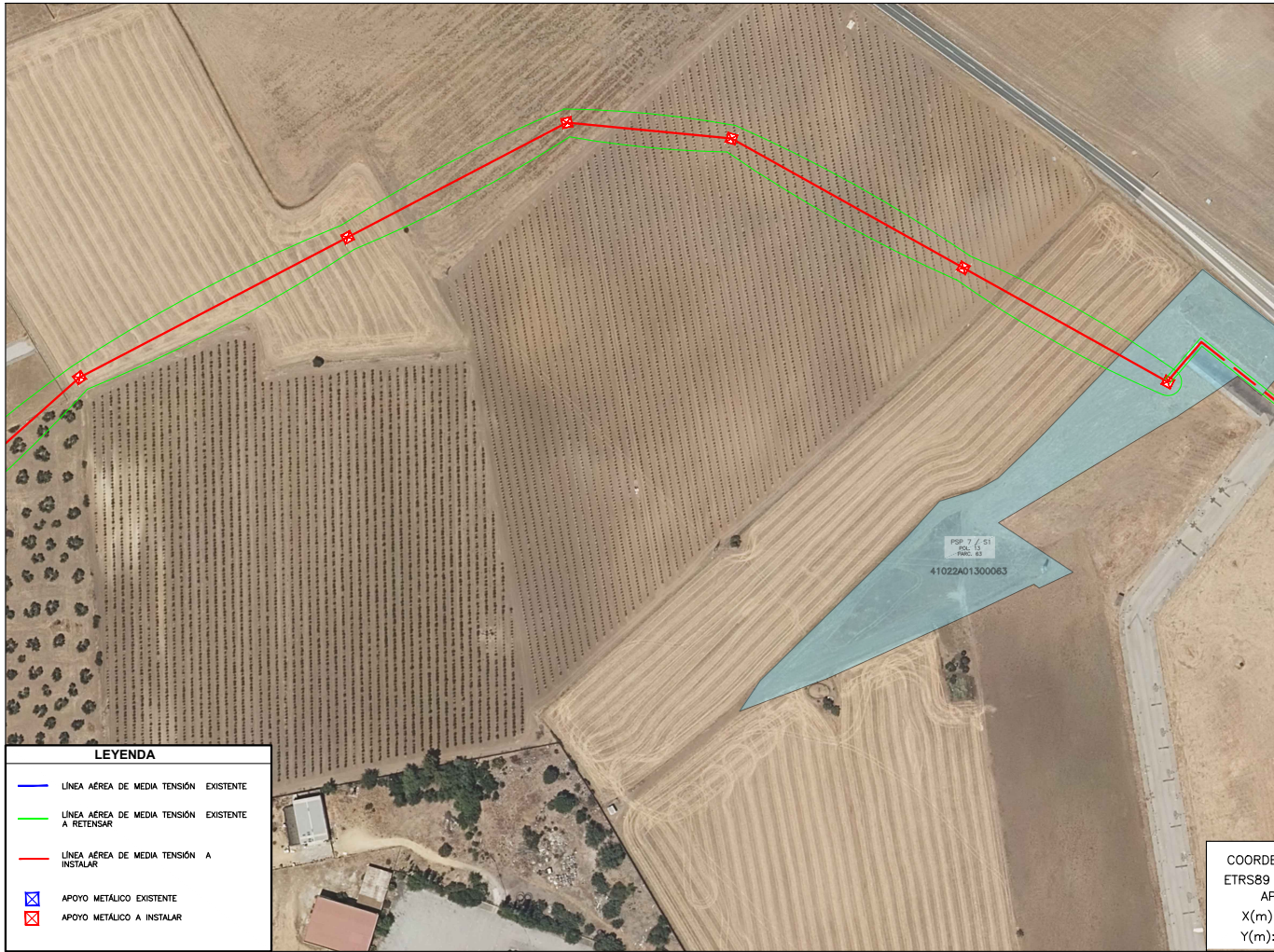

LEYENDA

- LÍNEA AÉREA DE MEDIA TENSIÓN EXISTENTE
- LÍNEA AÉREA DE MEDIA TENSIÓN EXISTENTE A RETENSAR
- LÍNEA AÉREA DE MEDIA TENSIÓN A INSTALAR
- ⊗ APOYO METÁLICO EXISTENTE
- ⊗ APOYO METÁLICO A INSTALAR

COORDENADAS
ETRS89
AF
X(m)
Y(m)

CIERRE LAMT MONCLOVA/15CRUCE FU ENTRE CTI 17836 AIRTEL Y RUTA 4 47757-S53520

RELACION DE BIENES Y DERECHOS AFECTADOS POR PROYECTO DE CIERRE LIMT DE LA L/CRUCE_FU 15 KV DE LA SET MONCLOVA ENTRE LOS APOYOS A348997 Y A291848EN EL T.M. DE LA CAMPANA (SEVILLA)

TRAMO SUBTERRÁNEO														
PAR. PROY.	REF. CATASTRAL	PROV/INCA	T.M.	PARAJE	POL. CA.T.	PARC. CA.T.	LONGITUD ZANJA (m)	SERV. PASO (m²)	ARQUETAS	Nº Arquetas	PLENO DOMINIO (m²)	OCUP. TEMP. (m²)	USO	Propietario
S1	41022A013000630000PE	SEVILLA	LA CAMPANA	FRAILES	13	63	45,15	135,46	2	2 A2	1,97	13,55	Labor Secano	AYUNTAMIENTO DE LA CAMPANA

TRAMO AEREO														
PAR. PROY.	REF. CATASTRAL	PROV/INCA	T.M.	PARAJE	POL. CA.T.	PARC. CA.T.	VUELO (m)	SERV. PASO (m²)	APOYOS	Nº Apoyos	PLENO DOMINIO (m²)	OCUP. TEMP. (m²)	USO	Propietario
7	41022A013000630000PE	SEVILLA	LA CAMPANA	FRAILES	13	63	25,73	486,55	1	A78	14,06	48,66	Labor Secano	AYUNTAMIENTO DE LA CAMPANA

Obra: **MODIFICADO DE ANEXO DE AFECCIÓN POR PROYECTO DE CIERRE LIMT DE LA SET MONCLOVA ENTRE LOS APOYOS A348997 Y A291848EN EL T.M. DE LA CAMPANA (SEVILLA)**

	LCA:	-
	Nº Exp./Plan:	SFE0095
	Solicitante:	EDISTRIBUCIÓN RED
TERMINO MUNICIPAL DE LA CAMPANA		PARCELAS AFECTADAS
Fecha:	MAYO 2023	



SECRETARÍA DE ESTADO DE HACIENDA
DIRECCIÓN GENERAL DEL CATASTRO

CONSULTA DESCRIPTIVA Y GRÁFICA DE DATOS CATASTRALES DE BIEN INMUEBLE

Referencia catastral: 41022A013000630000PE

DATOS DESCRIPTIVOS DEL INMUEBLE

Localización:
Polígono 13 Parcela 63
FRAILES. LA CAMPANA [SEVILLA]

Clase: RÚSTICO
Uso principal: Agrario
Superficie construida:
Año construcción:

Cultivo	Subparcela	Cultivo/aprovechamiento	Intensidad Productiva	Superficie m ²
0		C- Labor o Labradío seco	02	11.001

PARCELA

Superficie gráfica: 11.001 m²
Participación del inmueble: 100,00 %
Tipo:

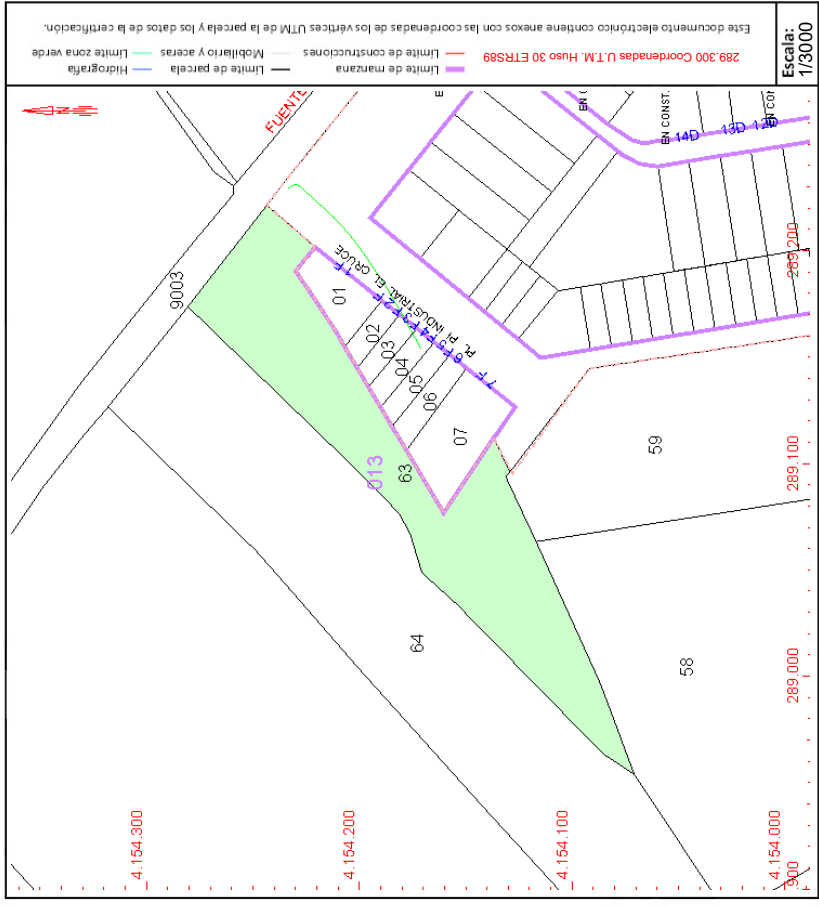

Este documento no es una certificación catastral, pero sus datos pueden ser verificados a través del "Acceso a datos catastrales no protegidos de la SEC"

TERMINO MUNICIPAL DE LA CAMPANA

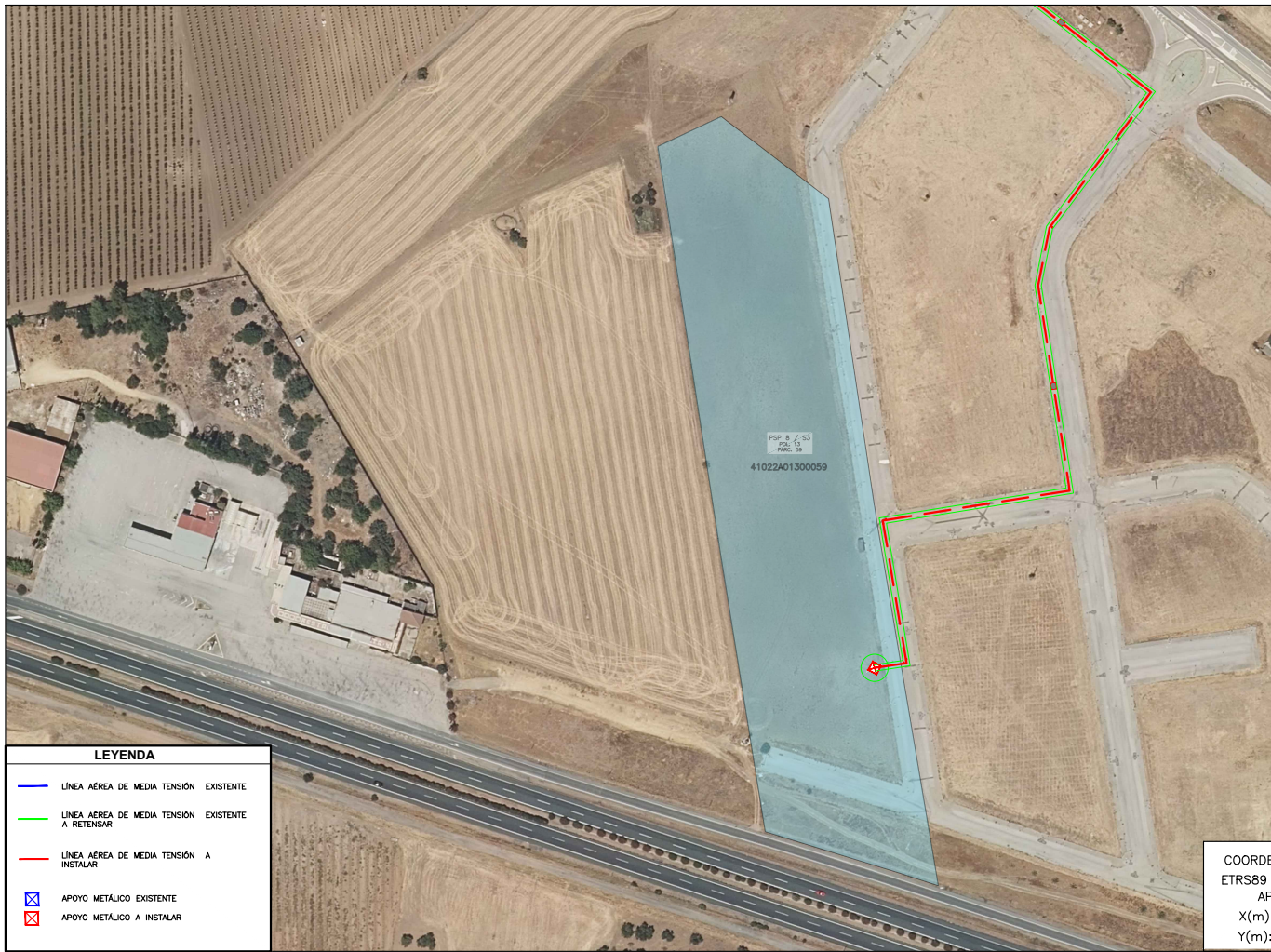

LEYENDA

- LÍNEA AÉREA DE MEDIA TENSIÓN EXISTENTE
- - - LÍNEA AÉREA DE MEDIA TENSIÓN EXISTENTE A RETENSAR
- - - LÍNEA AÉREA DE MEDIA TENSIÓN A INSTALAR
- X APOYO METÁLICO EXISTENTE
- X APOYO METÁLICO A INSTALAR

CIERRE LAMT MONCLOVA/15CRUCE FU ENTRE CTI 17836 AIRTEL Y RUTA 4 47757-S53520

RELACION DE BIENES Y DERECHOS AFECTADOS POR PROYECTO DE CIERRE LMT DE LA L/CRUCE FU 15 KV DE LA SET MONCLOVA ENTRE LOS APOYOS A349997 Y A291848EN EL T.M. DE LA CAMPANA (SEVILLA)

TRAMO SUBTERRÁNEO														
PAR. PROY.	REF. CATASTRAL	PROVINCIA	T.M.	PARAJE	POL. CAT.	PARC. CAT.	LONGITUD ZANJA (m)	SERV. PASO (m²)	ARQUETAS	Nº Arquetas	PLENO DOMINIO (m²)	Ocup. TEMP. (m²)	USO	Propietario
S3	41022A013000590000PJ	SEVILLA	LA CAMPANA	MONJAS	13	59	12,57	37,73	1	1 A2	0,98	3,77	Labor Secano	AYUNTAMIENTO DE LA CAMPANA
TRAMO AEREO														
PAR. PROY.	REF. CATASTRAL	PROVINCIA	T.M.	PARAJE	POL. CAT.	PARC. CAT.	VUELO (m)	SERV. PASO (m²)	APOYOS	Nº Apoyos	PLENO DOMINIO (m²)	Ocup. TEMP. (m²)	USO	Propietario
8	41022A013000590000PJ	SEVILLA	LA CAMPANA	MONJAS	13	59	0,00	132,73	1	AP9	13,47	13,27	Labor Secano	AYUNTAMIENTO DE LA CAMPANA

Obra: MODIFICADO DE ANEXO DE AFECCIÓN POR PROYECTO DE LA SET MONCLOVA ENTRE LOS APOYOS A349997 Y A291848EN EL T.M. DE LA CAMPANA (SEVILLA)

	LCA:	-
	Nº Exp./Plan:	SFE0095
	Solicitante:	EDISTRIBUCIÓN RED
Fecha: MAYO 2023		TERMINO MUNICIPAL DE LA CAMPANA PARCELAS AFECTADAS



SECRETARÍA DE ESTADO DE HACIENDA
DIRECCIÓN GENERAL DEL CATASTRO

CONSULTA DESCRIPTIVA Y GRÁFICA DE DATOS CATASTRALES DE BIEN INMUEBLE

Referencia catastral: 41022A013000590000PJ

DATOS DESCRIPTIVOS DEL INMUEBLE

Localización:

Polígono 13 Parcela 59
MONJAS. LA CAMPANA [SEVILLA]

Clase: RÚSTICO

Uso principal: Agrario

Superficie construida:

Año construcción:

Cultivo

Subparcela	Cultivo/aprovechamiento	Intensidad Productiva	Superficie m ²
a	C- Labor o Labradío secoano	02	12,808
b	C- Labor o Labradío secoano	03	14,160

PARCELA

Superficie gráfica: 26.110 m2

Participación del inmueble: 100,00 %

Tipo:

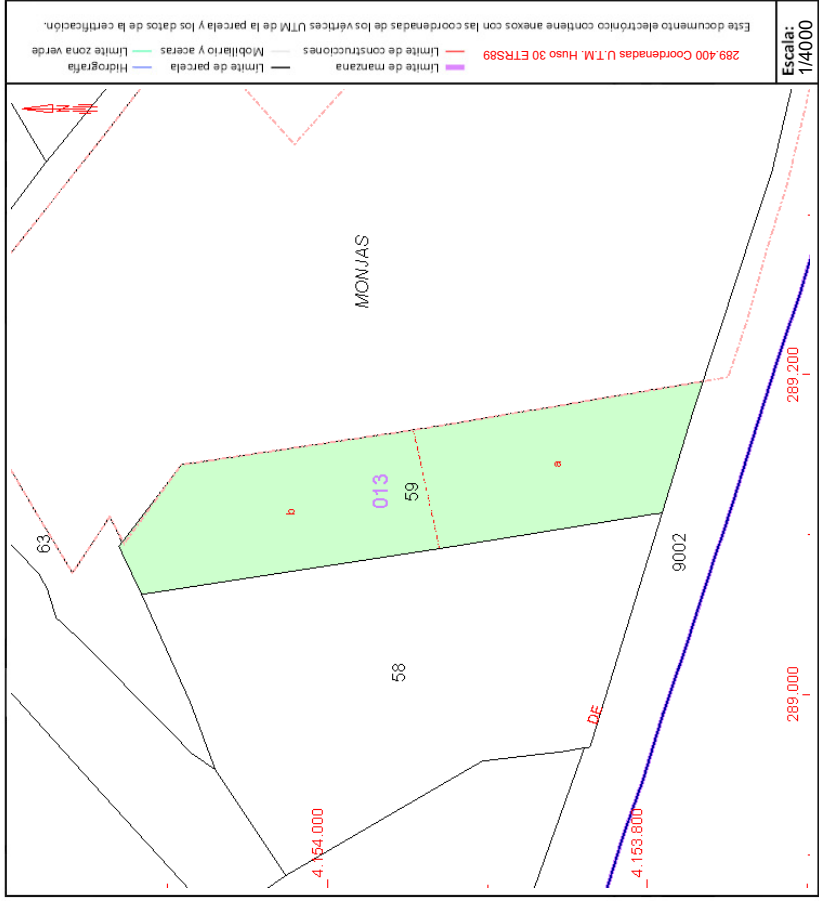

Este documento no es una certificación catastral, pero sus datos pueden ser verificados a través del "Acceso a datos catastrales no protegidos de la SEC"

TERMINO MUNICIPAL DE LA CAMPANA

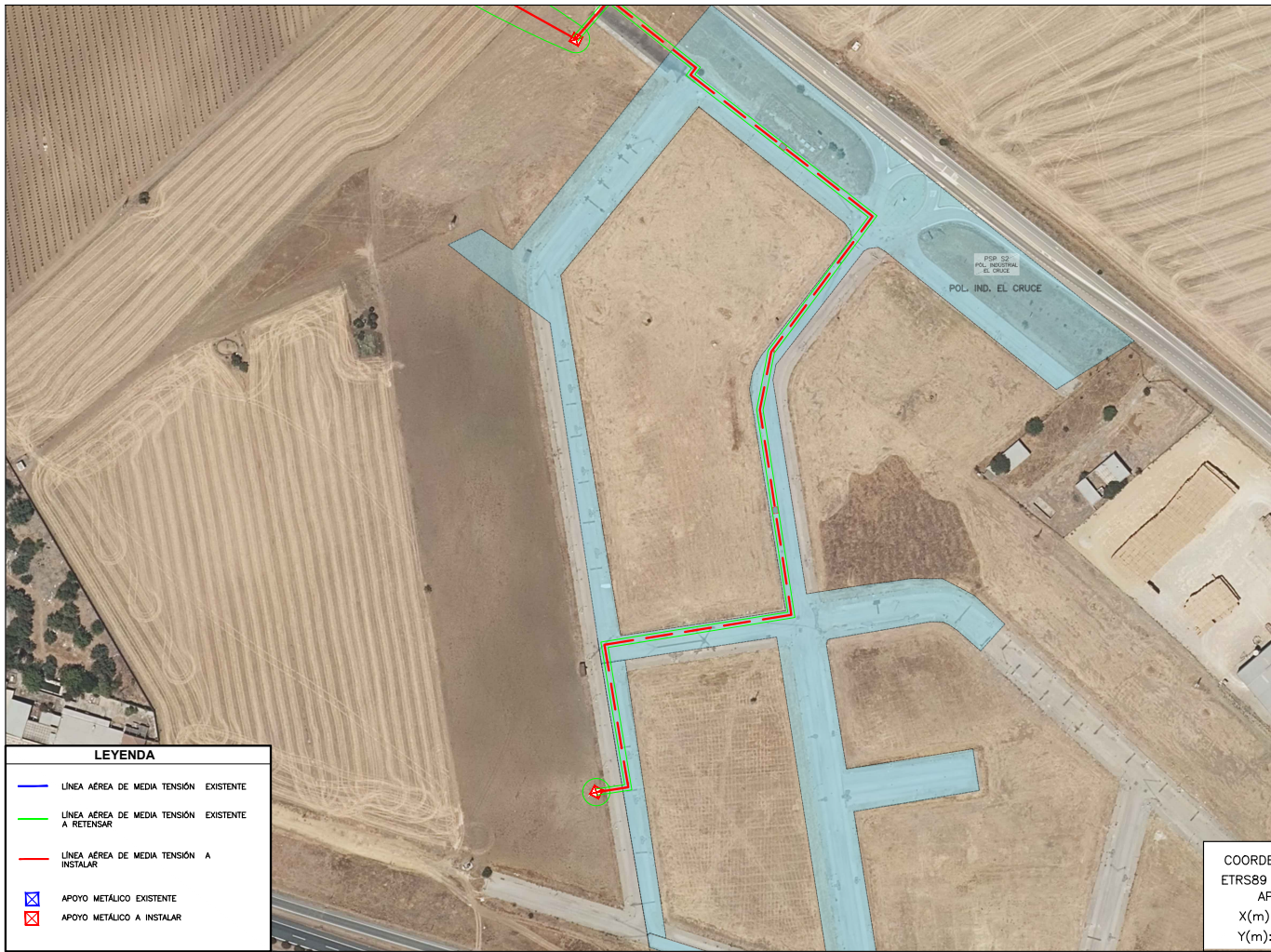

CIERRE LAMT MONCLOVA/15CRUCE_FU ENTRE CTI 17836 AIRTEL Y RUTA.4 47757-S53520

RELACION DE BIENES Y DERECHOS AFECTADOS POR PROYECTO DE CIERRE LMT DE LA L/CRUCE_FU 15 KV DE LA SET MONCLOVA ENTRE LOS APOYOS A348997 Y A291844EN EL T.M. DE LA CAMPANA (SEVILLA)

TRAMO SUBTERRÁNEO														
PAR. PROY.	REF. CATASTRAL	PROVINCIA	T.M.	PARAJE	POL. CAT.	PARC. CAT.	LONGITUD ZANJA (m)	SERV. PASO (m²)	ARQUETAS	NP Arquetas	PLENO DOMINIO (m²)	OCUP. TEMP. (m²)	USO	Propietario
SZ	ZONA PUBLICA POLIGONO INDUSTRIAL EL CRUCE	SEVILLA	LA CAMPANA	POLIGONO INDUSTRIAL EL CRUCE			500,61	1520,36	7	7 A2	6,88	152,04	Via Comunicación	AYUNTAMIENTO DE LA CAMPANA

Obra: MODIFICADO DE ANEXO DE AFECCIÓN POR PROYECTO DE LA SET MONCLOVA ENTRE LOS APOYOS A348997 Y A291844EN EL T.M. DE LA CAMPANA (SEVILLA)

e-distribución

LCA: -
 Nº Exp./Plan: SFE0095
 Solicitante: EDISTRIBUCIÓN RED
 TERMINO MUNICIPAL DE LA CAMPANA
 PARCELAS AFECTADAS

Fecha: MAYO 2023