

ANEXO DE AFECCIONES POR:

**PROYECTO DE NUEVA LAMT 15(20) KV PARA CIERRE DE
LMT "LOS_GALANE" DE S.E. "CUERVO" Y LMT "LAS
_CABEZ" DE S.E. "UTRERA" ENTRE LOS APOYOS A257920 Y
A249091, SITO EN CAMINO DEL CARRIL, EN EL T.M. DE
UTRERA (SEVILLA)**

**COORDENADAS UTM
ETRS89 HUSO: 30**

APOYO A257920

**X(m): 252.691
Y(m):4.095.333**

**COORDENADAS UTM
ETRS89 HUSO: 30**

APOYO A249091

**X(m): 254.283
Y(m):4.083.710**



**El Ingeniero Técnico Industrial
Pedro José Fernández García
Colegiado n° 1.693 C.O.I.T.I Huelva**

	ANGELA MARIA COLLADO DOMÍNGUEZ	05/11/2021 12:58	PÁGINA 1/48
VERIFICACIÓN	PECLA8B7DBC94E7FBD97AA21BE46	https://ws050.juntadeandalucia.es/verificarFirma/	

ÍNDICE

1 MEMORIA

- 1.1 OBJETO.
- 1.2 ALCANCE.
- 1.3 ANTECEDENTES Y TRAMITACIÓN ADMINISTRATIVA.
- 1.4 NORMAS Y REFERENCIAS.
- 1.5 EMPLAZAMIENTO.
- 1.6 ORGANISMOS AFECTADOS.
- 1.7 TRAZADO DE LA LÍNEA ELÉCTRICA.

2 RELACIÓN DE BIENES Y DERECHOS AFECTADOS

3 PLANOS

- 01 PLANO DE SITUACIÓN.
- 02 PLANO DE TRAZADO ACTUAL
- 03 PLANO DE TRAZADO PROPUESTO
- 04 PLANO DE TRAZADO SERVIDUMBRE DE PASO
- 05 PLANO DE TRAZADO SERVIDUMBRE DE PASO- SIN ORTO
- 06 PLANO DE SERV DE PASO - TRAMO 1 CON ORTO
- 07 PLANO DE SERV DE PASO - TRAMO 1 SIN ORTO
- 08 PLANO DE SERV DE PASO - TRAMO 2 CON ORTO
- 09 PLANO DE SERV DE PASO - TRAMO 2 SIN ORTO
- 10 PLANO DE SERV DE PASO – TRAMO 3 CON ORTO
- 11 PLANO DE SERV DE PASO - TRAMO 3 SIN ORTO
- 12 PLANO DE SERV DE PASO - TRAMO 4 CON ORTO
- 13 PLANO DE SERV DE PASO – TRAMO 4 SIN ORTO

4 FICHAS DE CAMPO Y CATASTRALES

	ANGELA MARIA COLLADO DOMÍNGUEZ	05/11/2021 12:58	PÁGINA 2/48
VERIFICACIÓN	PECLA8B7DBC9C4E7FBD97AA21BE46	https://ws050.juntadeandalucia.es/verificarFirma/	
			

1 MEMORIA

1.1 OBJETO

Se redacta el presente Anexo de Afecciones en base al proyecto de referencia redactado por el colegiado Antonio León Romero, nº de colegiado 10.167 COPITISE, perteneciente a la empresa GABITEL INGENIEROS E INGENIEROS EMETRES S.L.P. UTE ANDALUCÍA, con fecha 17 de enero de 2021, donde se plantea la instalación proyectada por el Peticionario EDISTRIBUCIÓN REDES DIGITALES S.L.UNIPERSONAL, con C.I.F.: B-82.846.817 y domicilio social en Calle Ribera del Loira 60, 28042 Madrid (domicilio a efecto de notificaciones en Sevilla, Avda. La Borbolla, 4-5, Y Código Postal 41004).

El objeto de este documento, es el de especificar claramente, las afecciones sobre las parcelas privativas como consecuencia de la ejecución del proyecto la NUEVA LAMT 15(20) KV PARA CIERRE DE LMT "LOS_GALANE" DE S.E. "CUERVO" Y LMT "LAS_CABEZ" de S.E. "UTRERA". EN EL T.M DE UTRERA (SEVILLA).

Garantizando condiciones técnicas y de seguridad en instalaciones eléctricas prescritas por la normativa vigente.

El titular y propietario de la instalación objeto del presente proyecto es la empresa distribuidora EDISTRIBUCIÓN REDES DIGITALES S.L.U., con C.I.F. B-82846817 y domicilio social en Calle Ribera del Loira nº 60. Madrid, a efectos de notificaciones en en Av. de la Borbolla Nº 5.- 41004 (Sevilla).

1.2 ALCANCE

El alcance del presente proyecto es establecer, reflejar y justificar todos los datos relativos a las afecciones sobre las parcelas privadas afectadas por las obras necesarias para la ejecución del proyecto citado, de manera que se permita la información a los propietarios con el objeto de la formalización de mutuos acuerdos, así como la tramitación administrativa de la Declaración, en concreto, de la Utilidad Pública, de la instalación.

Estas afecciones se plasman en la Relación de Bienes y Derechos Afectados, así como en los planos correspondientes.

	ANGELA MARIA COLLADO DOMÍNGUEZ	05/11/2021 12:58	PÁGINA 3/48
VERIFICACIÓN	PECLA8B7DBC9C4E7FBD97AA21BE46	https://ws050.juntadeandalucia.es/verificarFirma/	
			

1.3 ANTECEDENTES Y TRAMITACIÓN ADMINISTRATIVA

Que la empresa que represento proyecta la instalación del asunto con el objeto de mejora de la red propia de distribución, de acuerdo con la ley 24/2013 de 26 de diciembre, Real Decreto 337/2014 de 9 de mayo y el Real Decreto 1955/2000, de 1 diciembre que regula las actividades de transporte, distribución, comercialización, suministro y procedimientos de autorización de instalaciones de energía eléctrica.

Que dicho proyecto de Línea de Media Tensión se encuentra sometido a Autorización Administrativa Previa y a Autorización Administrativa de Construcción, la cual fue solicitada ante la **Delegación Territorial de Sevilla de la Consejería de Hacienda y Financiación Europea de la Junta de Andalucía, Dirección General De Energía con registro de entrada de fecha 17 de enero de 2021.**

Que para la obtención de la correspondiente Autorización Administrativa Previa y de Construcción se ha hecho entrega en la correspondiente Administración de Separatas específicas de los organismos afectados: Excmo. Ayuntamiento de Utrera; Consejería de Agricultura, Ganadería, Pesca y Desarrollo Sostenible. Sección de Patrimonio y Vías Pecuarias; Ministerio para la Transición Ecológica; Confederación Hidrográfica del Guadalquivir. Comisaría de Aguas.

Que además de la preceptiva Autorización Administrativa Previa y Autorización Administrativa de Construcción, es necesaria la obtención de las autorizaciones de los propietarios particulares afectados por la instalación, para lo que es voluntad de esta beneficiaria el establecimiento de contactos directos con estos interesados. Que, ante la imposibilidad de recabar toda la información necesaria en relación con los propietarios de las parcelas afectadas por el trazado de dicha línea, esta empresa, como prestadora de Servicios de Interés General se ve en la necesidad de solicitar ante este organismo la Declaración en concreto de la Utilidad Pública de la Instalación, para lo que se aporta Relación de Bienes y Derechos Afectados de acuerdo al proyecto.

	ANGELA MARIA COLLADO DOMÍNGUEZ	05/11/2021 12:58	PÁGINA 4/48
VERIFICACIÓN	PECLA8B7DBC9C4E7FBD97AA21BE46	https://ws050.juntadeandalucia.es/verificarFirma/	
			

Que, mediante el presente documento, se sirva admitirlo y se inicie la tramitación de Declaración en Concreto de la Utilidad Pública de la Instalación, notificándolo a los afectados.

1.4 NORMAS Y REFERENCIAS.

Cabe señalar que la determinación del trazado de la instalación se ha realizado teniendo en cuenta criterios de eficiencia técnica, económica, minimización del impacto ambiental y paisajístico y optimización de la referida instalación, conforme con el RD 1955/2000, considerándose todas las afecciones ocasionadas por el trazado de la línea, minimizando en la medida de lo posible las mismas, de acuerdo con la reglamentación técnica de aplicación y teniendo en cuenta el Plan de Ordenación Urbana del Ayuntamiento de Utrera.

Hay que tener en cuenta, igualmente, que, a la hora de determinar el trazado más idóneo, es preciso cumplir también con las condiciones de protección y seguridad de la instalación, en virtud de lo establecido en el R.T.L.E.A.T e instrucciones técnicas complementarias (real decreto 223/2008) y en su normativa de aplicación, así como la legislación de protección del medio ambiente y normativa de ordenación del territorio (planeamiento urbanístico).

Así mismo, es interés de EDISTRIBUCIÓN REDES DIGITALES S.L.UNIPERSONAL. en todo caso llegar a un acuerdo con los propietarios afectados, pero en aquellos supuestos en que no se logre alcanzar un mutuo acuerdo, y en caso de obtenerse Resolución sobre la Declaración de utilidad Pública, esta lleva implícita la necesidad de ocupación de los bienes o de adquisición de los derechos afectados e implicará la urgente ocupación a los efectos del art. 52 de la Ley de 16 de diciembre de 1954 de Expropiación Forzosa.

Para conseguir la definición precisa de los bienes y derechos afectados, para poder ocuparlos en su día, tomamos como referencia la Ley 24/2013 de 26 de diciembre, del Sector Eléctrico, en la que se definen las servidumbres de paso.

ANGELA MARIA COLLADO DOMÍNGUEZ		05/11/2021 12:58	PÁGINA 5/48
VERIFICACIÓN	PECLA8B7DBC9C4E7FBD97AA21BE46	https://ws050.juntadeandalucia.es/verificarFirma/	
			

1.5 EMPLAZAMIENTO

Las instalaciones objeto de este proyecto estarán situadas desde el nuevo apoyo N°1 situado en Pol. 46 Parc. 23, Paraje "Alguaciles Altos", y el apoyo existente A249091 que se ubica en Pol. 43 Parc. 17, paraje "La Encinilla", afectando solo al término municipal de Utrera (Sevilla). Su situación figura en los planos adjuntos.

A continuación, se indican las coordenadas UTM de los nuevos apoyos e instalaciones implicadas:

Nº apoyo / CD	Coordenadas X	Coordenadas Y	Sistema/Huso
A257920 (Apoyo a retirar)	252.691	4.085.333	ETRS89/HUSO 30
Nº1	252.692	4.095.336	ETRS89/HUSO 30
Nº2	252.775	4.095.352	ETRS89/HUSO 30
Nº3	252.889	4.095.255	ETRS89/HUSO 30
Nº4	252.932	4.095.161	ETRS89/HUSO 30
Nº5	252.903	4.095.015	ETRS89/HUSO 30
Nº6	252.908	4.094.872	ETRS89/HUSO 30
Nº7	252.947	4.094.743	ETRS89/HUSO 30
Nº8	253.011	4.094.534	ETRS89/HUSO 30
Nº9	253.045	4.094.423	ETRS89/HUSO 30
Nº10	253.115	4.094.318	ETRS89/HUSO 30
Nº11	253.179	4.094.220	ETRS89/HUSO 30
Nº12	253.263	4.094.094	ETRS89/HUSO 30
Nº13	253.371	4.093.931	ETRS89/HUSO 30
Nº14	253.522	4.093.804	ETRS89/HUSO 30
Nº15	253.696	4.093.748	ETRS89/HUSO 30
Nº16	253.877	4.093.690	ETRS89/HUSO 30
Nº17	254.077	4.093.756	ETRS89/HUSO 30
Nº18	254.264	4.093.712	ETRS89/HUSO 30
A249091 (Apoyo existente)	254.283	4.093.710	ETRS89/HUSO 30

1.6 ORGANISMOS AFECTADOS

La instalación objeto del presente anexo, además de las afecciones particulares que se especifican, afecta a los siguientes organismos:

- Afección: Ministerio para la Transición Ecológica; Confederación Hidrográfica del Guadalquivir. Comisaría de Aguas.
- Afección: Junta de Andalucía.- Consejería de Agricultura, Ganadería, Pesca y Desarrollo Sostenible. Sección de Patrimonio y Vías Pecuarias.
- Afección: Excmo. Ayuntamiento de Utrera.

1.7 TRAZADO DE LA RED ELÉCTRICA

La nueva instalación objeto del proyecto está motivada para cierre de las líneas denominadas nueva Línea Aérea de Media Tensión con el objeto de conectar las líneas existentes CUERVO/15/LOS_GALANE y UTRERA/15/LAS_CABEZ.

El trazado previsto de la nueva LAMT discurre desde el nuevo apoyo N°1, que se instalará junto al A257920, que será desmontado, hasta el apoyo existente A249091, será realizado en S/C con conductores 94-LA1/22-ST1A (LA-110). Esta nueva LAMT realizará el cierre entre las líneas de M.T indicadas, mejorando la capacidad de maniobra, la disponibilidad de potencia en ambas líneas y calidad del servicio de la zona.

Al sustituir el apoyo A257920, se retensará el vano hacia el apoyo A757922 y se sustituirá el vano hacia el CT P17034 "ARCEDIANO" que quedará corto.

En el origen de la línea a proyectar, se realizará la reinstalación de conductores existente entre el apoyo A274749 existente y el apoyo 01 a instalar. Igualmente, al final de la línea se realizará la reinstalación de conductores existente entre el apoyo A249091 existente y el apoyo 18 a instalar.

Se realizará la reconexión de los conductores existentes entre los apoyos contiguos y entronques en iguales condiciones mecánicas para no afectar mecánicamente a los apoyos existentes.

La línea discurre por zona A siendo la mayor cota del terreno un valor inferior a los 500 metros sobre el nivel del mar

El tramo de línea de media tensión "LOS GALANES" de donde parte la nueva línea de MT objeto de este proyecto se encuentra regularizado bajo el expediente AT-113152.

	ANGELA MARIA COLLADO DOMÍNGUEZ	05/11/2021 12:58	PÁGINA 7/48
VERIFICACIÓN	PECLA8B7DBC9C4E7FBD97AA21BE46	https://ws050.juntadeandalucia.es/verificarFirma/	
			

El tramo de línea de media tensión "LAS CABEZAS" hacia donde llega la nueva línea aérea de media tensión objeto de este proyecto, se encuentra regularizado bajo el expediente AT-113139.

A continuación, se describe las actuaciones a llevar a cabo:

L.A.M.T.

- Instalación de un nuevo apoyo metálico de celosía armado con S/C, denominado como N°1, en sustitución del actual A257920, que será desmontado.
- Retensado y amarre del vano existente hacia el apoyo A257922, con una longitud aproximada de 38 m.
- Nuevo vano hacia el CT P17034 "ARCEDIANO" existente para continuar el servicio actual, con una longitud aproximada de 47 m.
- Nueva LAMT con conductores 94-AL1/22 ST1A (LA-110) desde el nuevo apoyo N°1 hasta apoyo existente A249091, con una longitud aproximada de 2.682 m.

Línea aérea de media tensión:

1. Tipo	Línea aérea de media tensión
2. Finalidad	Cierre de las LMT 15(20) kV CUERVO/15/LOS_GALANE y UTRERA/15/LAS_CABEZ
3. Origen	Nuevo apoyo N°1 que sustituye al A257920
4. Final	Apoyo existente A249091
5. Términos Municipales afectados	Utrera (Sevilla)
6. Tensión	15(20) kV
7. Longitud Total	Nueva LAMT S/C LA-110: 2.682 m Retensado de vano: 38 m (1 vano) Nuevo Vano LA-56: 47 m Total LAMT afectada: 3.767 m
8. Número de circuitos	Un circuito
9. Número de cables	Tres por circuito
10. Material conductor	Aluminio
11. Conductor	94-AL1/22-ST1A (LA-110) 47-AL1/8-ST1A (LA-56)

FERNANDEZ GARCIA PEDRO JOSE - 29435720K
 Firmado digitalmente por FERNANDEZ GARCIA PEDRO JOSE - 29435720K
 Fecha: 2021.10.26 13:32:45 +02'00'
 En Sevilla, Octubre de 2021
 El Ingeniero Técnico Industrial,
 Pedro J. Fernández García
 Colegiado nº 1.693 C.O.I.T.I. Huelva.

2 RELACIÓN DE BIENES Y DERECHOS AFECTADOS

2.1 INTRODUCCIÓN

La disponibilidad del espacio físico material que las obras definidas en el presente anexo van a ocupar, sea durante la ejecución de las obras o de manera permanente, exige la afección, en mayor o menor medida, también, de los derechos y situaciones jurídicas de que aquellos son objeto.

Para conseguir la definición precisa de los bienes y derechos afectados, para poder ocuparlos en su día, se ha desarrollado el presente anexo, en el que se recoge la relación concreta e individualizada de los bienes y derechos afectados por las obras del proyecto citado, con la descripción de los mismos en los cuadros y planos que se adjuntan.

Se distinguen los siguientes tipos de afecciones, tanto en bienes de titularidad pública como bienes de titularidad privada:

- **Servidumbre permanente de paso.** Constituida por la franja de terreno bajo línea consistente en la proyección sobre el terreno de los conductores en la condición de 15°C+viento, tomando como centro el eje de la línea, incrementado con una distancia de seguridad de 5 m. a cada lado de la línea, según Ley 24/2013 de 26 de diciembre, del Sector Eléctrico en el caso de los tramos aéreos y la franja de terreno sobre las conducciones subterráneas de ancho fijo de 3 m. tomando como centro el eje de la conducción. Esta servidumbre debe permitir su mantenimiento futuro y garantizar la no ejecución de obras o construcciones en esa zona que puedan afectar a las instalaciones de la línea objeto del proyecto que se complementa con este anexo.
- **Ocupaciones permanentes o de pleno dominio** para ubicar las instalaciones permanentes a cielo abierto de la instalación. Se denominan Pleno Dominio, ya se trate de un bien de propiedad privada o de dominio público. Éstas están motivadas por las instalaciones permanentes en superficie y suponen una transmisión de dominio. En el caso que nos ocupa, estos elementos son los apoyos del tramo aéreo.
- **Ocupaciones temporales** por obras y elementos auxiliares, conformada por la superficie de terreno cuya ocupación es necesaria para las instalaciones de obra, áreas de trabajo, áreas de acopios y logísticas, etc. durante la ejecución de los

ANGELA MARIA COLLADO DOMÍNGUEZ		05/11/2021 12:58	PÁGINA 9/48
VERIFICACIÓN	PECLA8B7DBC9C4E7FBD97AA21BE46	https://ws050.juntadeandalucia.es/verificarFirma/	
			

trabajos. Afectan a la parcela ocupada, pero únicamente por un período de tiempo, y nunca representan una transmisión de dominio.

2.2 CRITERIOS UTILIZADOS PARA LA DEFINICIÓN DE LAS AFECCIONES

El concepto de imposición de servidumbre permanente de paso se aplicará a las superficies que, sin sufrir una ocupación temporal, quedarán sometidas a una reserva permanente de uso para permitir el mantenimiento futuro y para garantizar la no ejecución de obras o construcciones en esa zona, que puedan afectar a las instalaciones. Esta reserva o servidumbre permanente de paso consistirá en una franja de terreno bajo línea consistente en la proyección sobre el terreno de los conductores en la condición más desfavorable de viento, tomando como centro el eje de la línea, incrementado con una distancia de seguridad de 5 m. a cada lado de la línea, según Ley 24/2013 de 26 de diciembre, del Sector Eléctrico. En la parte subterránea estará formada por una franja de 3 m. de ancho, cuyo centro será la proyección sobre la superficie del eje de las canalizaciones.

En cuanto a las ocupaciones definitivas (pleno dominio), se ha aplicado la superficie comprendida por la superficie de las cimentaciones de cada apoyo en el caso más desfavorable.

Para las ocupaciones temporales, se han considerado las zonas mínimas imprescindibles a ocupar por actividades o elementos auxiliares de construcción, porque, aunque no sean objeto de cambio de dominio, no constituyan una afección permanente o sirva de uso para los fines oficiales del proyecto; se considera conveniente que se adopten las medidas para reservar este uso, imprescindible para la correcta ejecución de los trabajos.

Los datos referentes a los titulares de las parcelas se obtendrán de la información catastral disponible, para lo que se solicitará la consulta de los mismos por parte de los servicios de la Delegación en Sevilla de la Consejería de Economía, Innovación, Ciencia y Empleo. No obstante, estarán sujetos a modificaciones, dependientes de la acreditación formal por parte de los afectados de la titularidad de las propiedades y/o derechos afectados.

En Sevilla, Octubre de 2021

El Ingeniero Técnico Industrial,
Pedro J. Fernández García
Colegiado nº 1.693 C.O.I.T.I. Huelva.

FERNANDEZ
GARCIA PEDRO
JOSE -
29435720K

Firmado digitalmente
por FERNANDEZ
GARCIA PEDRO JOSE -
29435720K
Fecha: 2021.10.26 9
13:31:21 +02'00'

	ANGELA MARIA COLLADO DOMÍNGUEZ	05/11/2021 12:58	PÁGINA 10/48
VERIFICACIÓN	PECLA8B7DBC9C4E7FBD97AA21BE46	https://ws050.juntadeandalucia.es/verificarFirma/	
			

ANEXO DE AFECCIONES POR PROYECTO DE EJECUCIÓN DE NUEVA LAMT 15(20) KV PARA CIERRE DE LMT "LOS GALANE" DE S.E. "CUERVO" Y LMT "LAS CABEZ" DE S.E. "UTRERA" ENTRE LOS APOYOS A257920 Y A249091, SITO EN CAMINO DEL CARRIL, EN EL T.M. DE UTRERA (SEVILLA)



-distribución

2.3 TABLA DE BIENES Y DERECHOS AFECTADOS

PROYECTO DE NUEVA LAMT 15(20) KV PARA CIERRE DE LMT "LOS GALANE" DE S.E. "CUERVO" Y LMT "LAS CABEZ" DE S.E. "UTRERA" ENTRE LOS APOYOS A257920 Y A249091, SITO EN CAMINO DEL CARRIL, EN EL T.M. DE UTRERA (SEVILLA)													
TRAMO AÉREO													
PAR. PROY.	REF. CATASTRAL	PROVINCIA	T.M.	PARAJE	POL. CAT.	PARC. CAT.	VUELO (m)	SERV. PASO (m²)	APOYOS	Nº Apoyos	FLENO DOMINIO (m²)	Ocup. TEMP. (m²)	USO
1	41095A04030017	SEVILLA	Polígono 43 Parcela 17	LA ENCINILLA	43	17	310,7	603,176	2	AP17, AP18	8,14	603,176	Agríca Regadío
2	41095A04030011	SEVILLA	Polígono 43 Parcela 9011	LA ENCINILLA	43	9011	7,69	183,06				18,306	Vía Comunicación
3	41095A0403002	SEVILLA	Polígono 45 Parcela 9002	LA ENCINILLA	45	9002	7,83	185,79				18,579	Vía Comunicación
4	41095A0403003	SEVILLA	Polígono 45 Parcela 3	LA ENCINILLA	45	3	253,59	542,1	1	AP16	3,6	542,1	Agríca Regadío
5	41095A04030021	SEVILLA	Polígono 45 Parcela 21	MALVALOCA	45	21	946,51	17865,97	6	AP10, AP11, AP12, AP13, AP14, AP15	18,9	17865,97	Agríca Regadío
6	41095A04030010	SEVILLA	Polígono 43 Parcela 9010	CORDEL ARCEDIANO	43	9010	149,1	246,933				240,693	Agríca Regadío
7	41095A0403003	SEVILLA	Polígono 46 Parcela 9003	CORDEL ARCEDIANO	46	9003	33,64	617,76				61,776	Agríca Regadío
8	41095A04030024	SEVILLA	Polígono 46 Parcela 24	ALGUACILES ALTOS	46	24	713,98	21297,1	5	AP1, AP16, AP17, AP18, AP19	15,22	21297,1	Agríca Regadío
9	41095A0403002	SEVILLA	Polígono 43 Parcela 2	LA TORRE	43	2	47,76	128,51				12,851	Agríca Regadío
10	41095A0403001	SEVILLA	Polígono 43 Parcela 1	ALGUACILES BAJOS	43	1	240,81	3988,77	2	AP2, AP3	10,56	3988,77	Agríca Regadío
11	41095A04030023	SEVILLA	Polígono 46 Parcela 23	ALGUACILES ALTOS	46	23	34,42	414,06	1	AP1	9,32	414,06	Agríca Regadío

3 PLANOS

Nº Reg. Entrada: 2021999012245682. Fecha/Hora: 05/11/2021 12:58:43

	ANGELA MARIA COLLADO DOMÍNGUEZ	05/11/2021 12:58	PÁGINA 12/48
VERIFICACIÓN	PECLA8B7DBC9C4E7FBD97AA21BE46	https://ws050.juntadeandalucia.es/verificarFirma/	
			

T.M. DE UTRERA

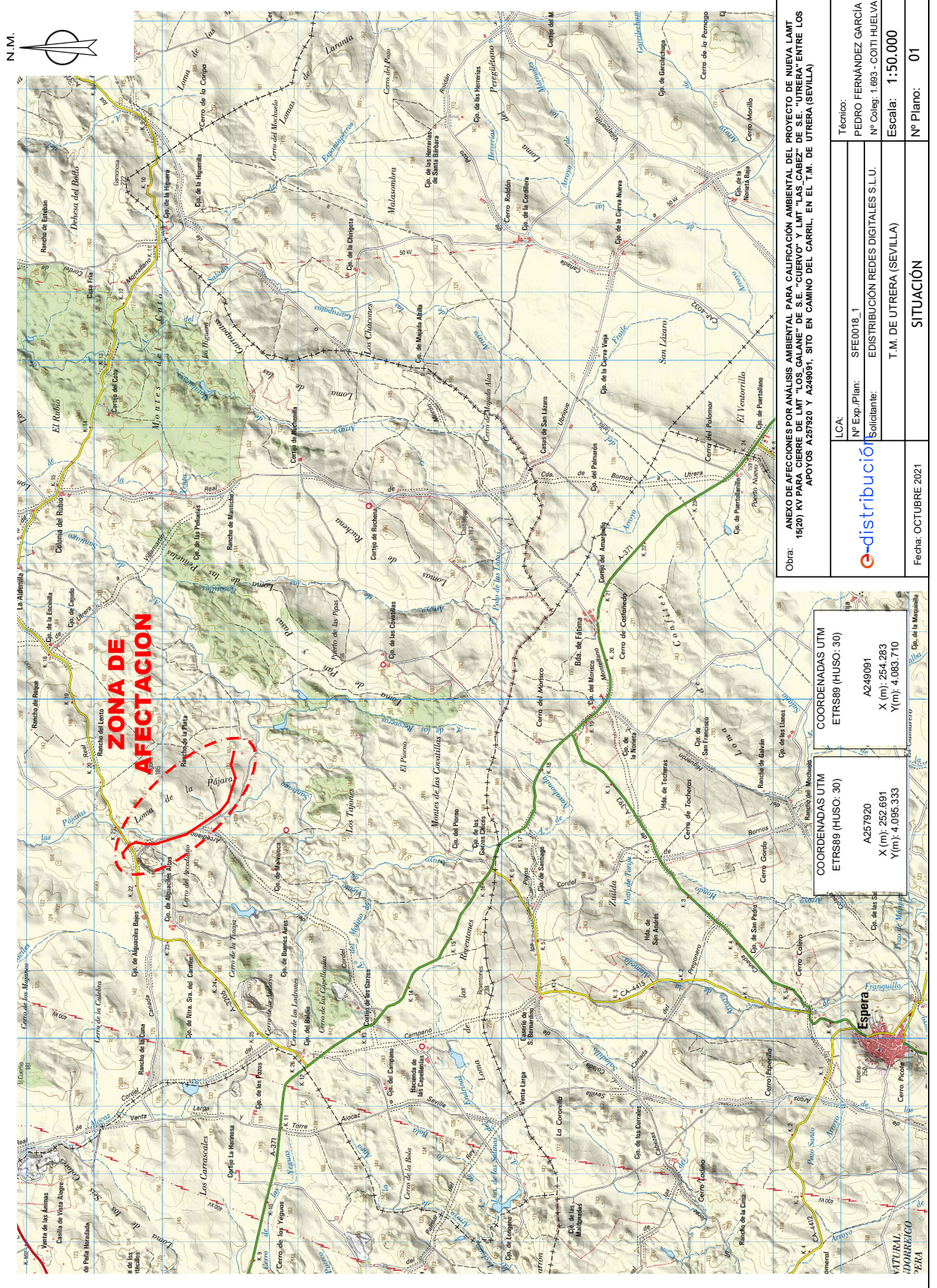

Obra: ANEXO DE AFECTACIONES POR ANALISIS AMBIENTAL PARA CALIFICACION AMBIENTAL DEL PROYECTO DE NUEVA LANT 14(20) KV PARA CIERRE DE LANT "LOS GALANES" DE SE "CUERVO" Y LANT "LAS CABEZAS" DE SE "UTRERA" ENTRE LOS APOYOS A357920 Y A249091, SITO EN CAMINO DEL CARRIL, EN EL T.M. DE UTRERA (SEVILLA)

LCA:	SFE0018.1
Nº Exp/Plan:	PEDRO FERNÁNDEZ GARCÍA
Solicitante:	EDISTRIBUCION REDES DIGITALES S.L.U.
	T.M. DE UTRERA (SEVILLA)
	Escala: 1:50.000
Fecha:	OCTUBRE 2021
	SITUACIÓN
	Nº Plano: 01

COORDENADAS UTM ETRS89 (HUSO: 30)	A249091 X (m): 264.293 Y (m): 4.083.710
COORDENADAS UTM ETRS89 (HUSO: 30)	A257920 X (m): 262.691 Y (m): 4.095.333

LANT CIERRE LOS GALANES - LAS CABEZAS

T.M. DE UTRERA



Obra: ANEXO DE AFECIONES DE PROYECTO DE NUEVA LÍNEA 15(20) KV PARA CIERRE DE LÍNEA "LOS GALANE" DE S.E. "CUERVO" Y LÍNEA "LAS CABEZAS" DE S.E. "UTRERA" ENTRE LOS APOYOS A257920 Y A249091, SITO EN CAMINO DEL CARRIL, EN EL T.M. DE UTRERA (SEVILLA)	
LCA:	Nº Exp./Plan: SFE0018.1
Solicitante: EDISTRIBUCIÓN REDES DIGITALES S.L.U. T.M. DE UTRERA (SEVILLA)	
Técnico: PEDRO FERNÁNDEZ GARCÍA Nº Coleg: 1.893 - COITI HUELVA	
Escala: 1:8.000	
Nº Plano: 03	
Fecha: OCTUBRE 2021	PLANO DE TRAZADO PROPUESTO

¡CUMPLE SIEMPRE!
CON LA TERCERA REGLA DE SEGURIDAD PARA TRABAJAR SIN TENSION

- 1 Apertura con corte efectivo de todos los conductores de tensión
- 2 Encadenamiento o bloqueo y señalización de los aparatos de corte en posición de apertura
- 3 Verificar la ausencia de tensión (Inmediatamente antes de poner a tierra y un cortocircuito)
- 4 Poner a tierra y un cortocircuito (Inmediatamente después de comprobar la ausencia de tensión)
- 5 Señalización y delimitación de la zona de trabajo

¡¡RECUERDA QUE DEBES UTILIZAR SIEMPRE LOS EPI!!

COORDENADAS UTM ETRS89 (HUSO: 29)	A227437
X (m):	755.546
Y (m):	4.117.193

COORDENADAS UTM ETRS89 (HUSO: 29)	A229329
X (m):	754.613
Y (m):	4.116.811

ANEXO DE AFECIONES SFE0018.1 MODIFICADO

T.M. DE UTRERA



Obra: ANEXO DE AFECTACIONES DE PROYECTO DE NUEVA LÍNEA 15(20) KV PARA CIERRE DE LÍNEA "LOS GALANE" DE S.E. "CUERVO" Y LÍNEA "LAS CABEZAS" DE S.E. "UTRERA" ENTRE LOS APOYOS A257920 Y A249091, SITO EN CAMINO DEL CARRIL, EN EL T.M. DE UTRERA (SEVILLA)		Técnico: PEDRO FERNÁNDEZ GARCÍA Nº Coleg: 1.693 - COITI HUELVA
LCA: Nº Exp./Plan: SFE0018_1 Solicitante: EDISTRIBUCIÓN REDES DIGITALES S.L.U. T.M. DE UTRERA (SEVILLA)	Escala: 1:8.000	
Fecha: OCTUBRE 2021	Nº Plano: 04	

¡CUMPLE SIEMPRE!
CON LA TERCERA R SEM TENSION PARA TRABAJAR EN SIN TENSION

¡¡RECUERDA QUE DEBES UTILIZAR SIEMPRE LOS EPI!!

COORDENADAS UTM ETRS89 (HUSO: 29)	A227437
X (m):	755.546
Y(m):	4.117.193

COORDENADAS UTM ETRS89 (HUSO: 29)	A229329
X (m):	754.613
Y(m):	4.116.811

ANEXO DE AFECTACIONES SFE0018_1 MODIFICADO

T.M. DE UTRERA

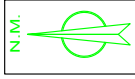

Obra: ANEXO DE AFECTACIONES DE PROYECTO DE NUEVA LÍNEA 15(20) KV PARA CIERRE DE LÍNEA "LOS GALANE" DE S.E. "CUERVO" Y LÍNEA "LAS CABEZAS" DE S.E. "UTRERA" ENTRE LOS APOYOS A257920 Y A249091, SITO EN CAMINO DEL CARRIL, EN EL T.M. DE UTRERA (SEVILLA)

LCA:	Nº Exp./Plan:	Técnico:
	SFE0018_1	PEDRO FERNÁNDEZ GARCÍA
Solicitante:		Nº Coleg: 1.693 - COITI HUELVA
T.M. DE UTRERA (SEVILLA)		Escala: 1:8.000
Fecha: OCTUBRE 2021		Nº Plano: 05
PLANO SERVIDUMBRE DE PASO SIN ORTO		

¡CUMPLE SIEMPRE!
CON LA ORDENANCIA DE SERVICIO PARA TRABAJAR SIN TENSION

- 1 Apertura con corte efectivo de todas las fuentes de tensión
- 2 Enchavillado o bloqueo y señalización de los aparatos de corte en posición de apertura
- 3 Verificar la ausencia de tensión (Inmediatamente antes de poner a tierra y en cortocircuito)
- 4 Poner a tierra y en cortocircuito (Inmediatamente después de comprobar la ausencia de tensión)
- 5 Señalización y delimitación de la zona de trabajo

¡RECUERDA QUE DEBES UTILIZAR SIEMPRE LOS EPI!

COORDENADAS UTM ETRS89 (HUSO: 29)	A227437 X (m): 755.546 Y (m): 4.117.193
-----------------------------------	---

COORDENADAS UTM ETRS89 (HUSO: 29)	A229329 X (m): 754.613 Y (m): 4.116.811
-----------------------------------	---

ANEXO DE AFECTACIONES SFE0018_1 MODIFICADO

T.M. DE UTRERA

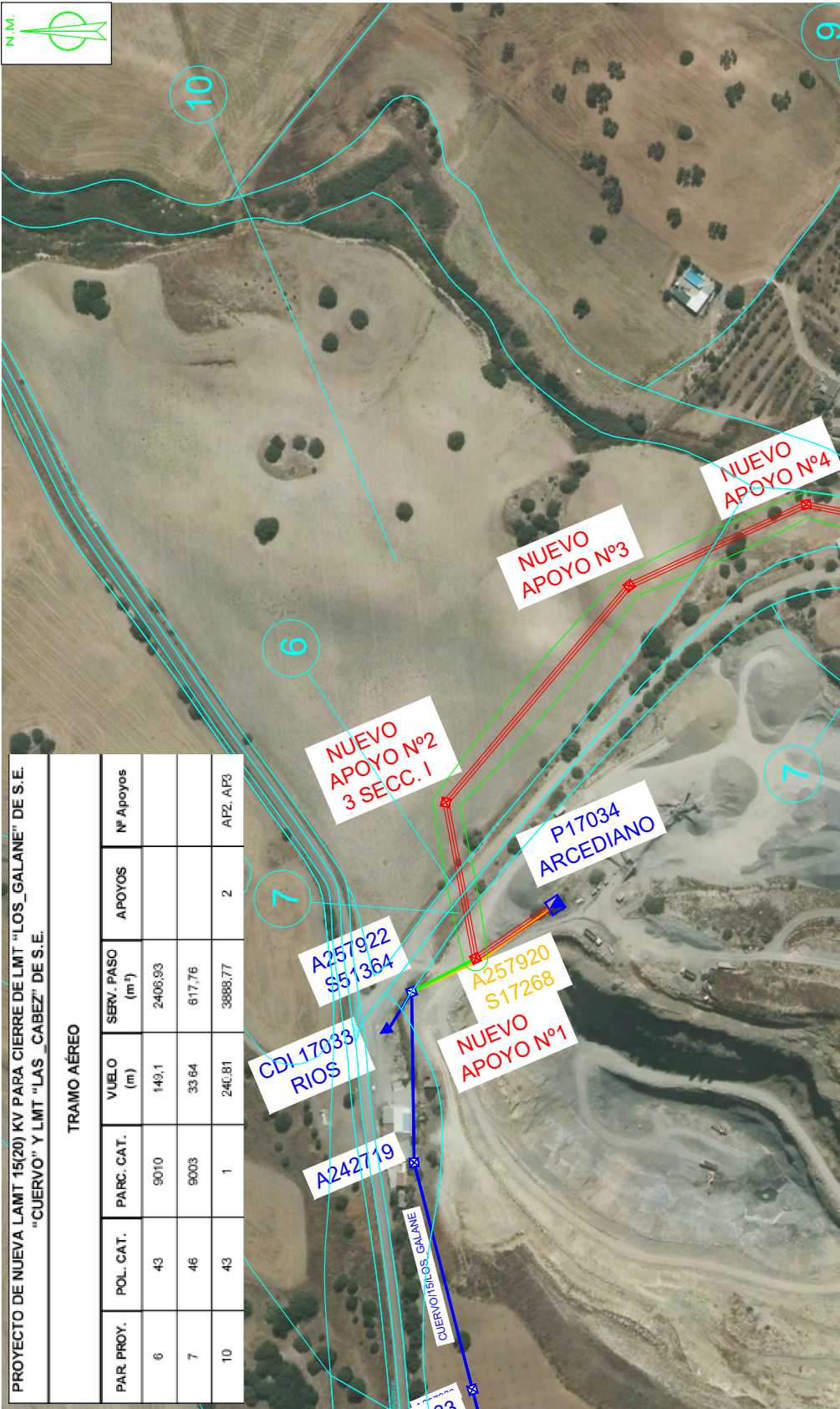

PROYECTO DE NUEVA LAMT 15(20) KV PARA CIERRE DE LMT "LOS_GALANE" DE S.E. "CUERVO" Y LMT "LAS_CABEZ" DE S.E.

TRAMO AÉREO					
PAR. PROY.	POL. CAT.	PARC. CAT.	VUELO (m)	SERV. PASO (m²)	Nº APOYOS
6	43	9010	149,1	2406,93	
7	46	9003	33,64	617,76	
10	43	1	240,81	3888,77	2 AP2, AP3

¡CUMPLE SIEMPRE!
CON LA TÉCNICA DE ALTA TENSIÓN PARA TRABAJAR EN ALTA TENSIÓN

- 1 Apertura con corte efectivo de todos los conductos de tensión
- 2 Enchavetado o bloqueo y señalización de los aparatos de corte en posición de apertura
- 3 Verificar la ausencia de tensión (Inmediatamente antes de poner a tierra y an cobrocarro)
- 4 Poner a tierra y an cobrocarro (Inmediatamente después de comprobar la ausencia de tensión)
- 5 Señalización y delimitación de la zona de trabajo

¡¡RECUERDA QUE DEBES UTILIZAR SIEMPRE LOS EPI!!

COORDENADAS UTM ETRS89 (HUSO: 29)	COORDENADAS UTM ETRS89 (HUSO: 29)
A229329 X (m): 754.613 Y (m): 4.116.811	A227437 X (m): 755.546 Y (m): 4.117.193

Obra: ANEXO DE AFECIONES DE PROYECTO DE NUEVA LAMT 15(20) KV PARA CIERRE DE LMT "LOS_GALANE" DE S.E. "CUERVO" Y LMT "LAS_CABEZ" DE S.E. "UTRERA" ENTRE LOS APOYOS A257920 Y A249091, SITO EN CAMINO DEL CARRIL, EN EL T.M. DE UTRERA (SEVILLA)

LCA:	Nº Exp./Plan:	Técnico:
e-distribución	SFE0018_1	PEORO FERNANDEZ GARCIA
	Solicitante:	Nº Coleg: 1.893 - COITI HUELVA
		T.M. DE UTRERA (SEVILLA)
Fecha: OCTUBRE 2021		Escala: 1:2.000
		Nº Plano: 06

PLANO DE SERV DE PASO - TRAMO 1 CON ORTO

ANEXO DE AFECIONES SFE0018_1 MODIFICADO

T.M. DE UTRERA

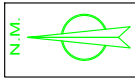

PROYECTO DE NUEVA LAMT 15(20) KV PARA CIERRE DE LMT "LOS_GALANE" DE S.E.
"CUERVO" Y LMT "LAS_CABEZ" DE S.E.

TRAMO AÉREO

PAR. PROY.	POL. CAT.	PARC. CAT.	VUELO (m)	SERV. PASO (m²)	APOYOS	Nº Apoyos
6	43	9010	149,1	2406,93		
7	46	9003	33,64	617,76		
10	43	1	240,81	3888,77	2	AP2, AP3

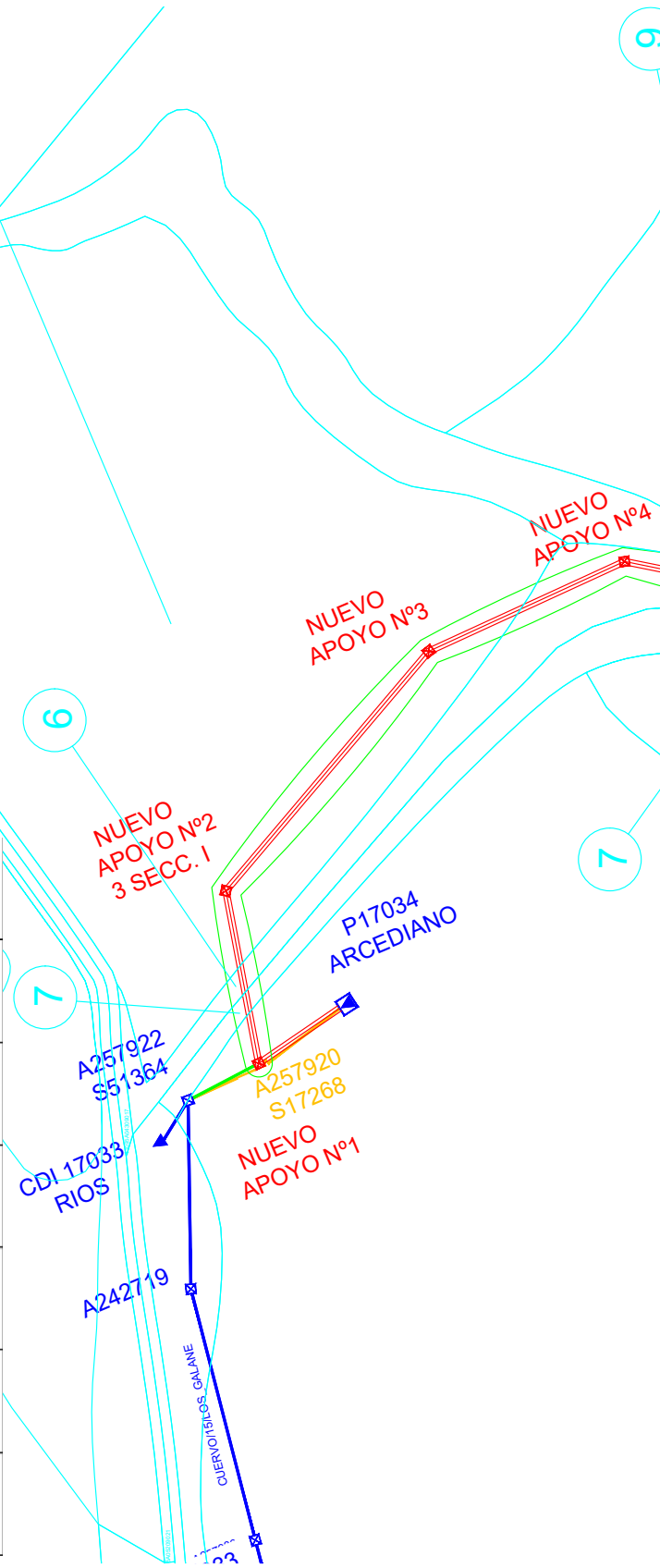

¡CUMPLE SIEMPRE!
CON LA OBRERA EN SU TERCERA EDICIÓN PARA TRABAJAR EN SIN TENSION

- 1 Apertura con corte efectivo de todas las fuentes de tensión
- 2 Enclavamiento o bloqueo y señalización de los aparatos de corte en posición de apertura
- 3 Verificar la ausencia de tensión (Inmediatamente antes de poner a tierra y an cortocircuito)
- 4 Poner a tierra y an cortocircuito (Inmediatamente después de comprobar la ausencia de tensión)
- 5 Señalización y delimitación de la zona de trabajo

¡¡RECUERDA QUE DEBES UTILIZAR SIEMPRE LOS EPI!!

COORDENADAS UTM ETRS89 (HUSO: 29)	COORDENADAS UTM ETRS89 (HUSO: 29)
A229329 X (m): 754.613 Y (m): 4.116.811	A227437 X (m): 755.546 Y (m): 4.117.193

Obra: ANEXO DE AFECIONES DE PROYECTO DE NUEVA LAMT 15(20) KV PARA CIERRE DE LMT "LOS_GALANE" Y LMT "LAS_CABEZ" DE S.E. "UTRERA" ENTRE LOS APOYOS A257920 Y A249091, SITO EN CAMINO DEL CARRIL, EN EL T.M. DE UTRERA (SEVILLA)

LCA: Nº Exp./Plan: SFE0018_1
Solicitante: EDISTRIBUCIÓN REDES DIGITALES S.L.U.
T.M. DE UTRERA (SEVILLA)

Técnico: PEDRO FERNÁNDEZ GARCÍA
Nº Coleg: 1.893 - COITI HUELVA

Fecha: OCTUBRE 2021

PLANO DE SERV DE PASO - TRAMO 1 SIN ORTO

Nº Plano: 07

Escala: 1:2.000

ANEXO DE AFECIONES SFE0018_1 MODIFICADO

T.M. DE UTRERA



PROYECTO DE NUEVA LAMT 15(20) KV PARA CIERRE DE LMT "LOS GALANE" DE S.E. "CUERVO" Y LMT "LAS CABEZ" DE S.E.

TRAMO AEREO					
PAR. PROY.	POL. CAT.	PARG. CAT.	VUELO (m)	SERV. PASO (m)	Nº APOYOS
6	43	9010	148,1	2400,03	
7	46	9003	33,84	617,76	
9	43	2	47,78	128,51	

Obra: ANEXO DE AFECIONES DE PROYECTO DE NUEVA LAMT 15(20) KV PARA CIERRE DE LMT "LOS GALANE" DE S.E. "CUERVO" Y LMT "LAS CABEZ" DE S.E. "UTRERA" ENTRE LOS APOYOS A257920 Y A249091, SITO EN CAMINO DEL CARRIL, EN EL T.M. DE UTRERA (SEVILLA)

LCA:	Nº Exp./Plan:	Técnico:
e-distribución	SFE0018_1	PEORO FERNÁNDEZ GARCÍA
	Solicitante:	Nº Coleg: 1.893 - COITI HUELVA
	T.M. DE UTRERA (SEVILLA)	Escala: 1:2.000
Fecha: OCTUBRE 2021	PLANO DE SERV DE PASO - TRAMO 2 CON ORTO	Nº Plano: 08

¡CUMPLE SIEMPRE!
CON LA SEÑALIZACIÓN PARA TRABAJOS EN TENSIÓN

- 1 Apertura con corte efectivo de todos los conductores de tensión
- 2 Encadenamiento o bloqueo y señalización de los aparatos de corte en posición de apertura
- 3 Verificar la ausencia de tensión (Inmediatamente antes de poner a tierra y an corrobóralo)
- 4 Poner a tierra y an corrobóralo (Inmediatamente después de comprobar la ausencia de tensión)
- 5 Señalización y delimitación de la zona de trabajo

¡RECUERDA QUE DEBES UTILIZAR SIEMPRE LOS EPI!

COORDENADAS UTM ETRS89 (HUSO: 29)	COORDENADAS UTM ETRS89 (HUSO: 29)
A229329 X (m): 754.613 Y(m): 4.116.811	A227437 X (m): 755.546 Y(m): 4.117.193

ANEXO DE AFECIONES SFE0018_1 MODIFICADO

T.M. DE UTRERA

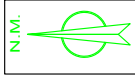

9

6

04

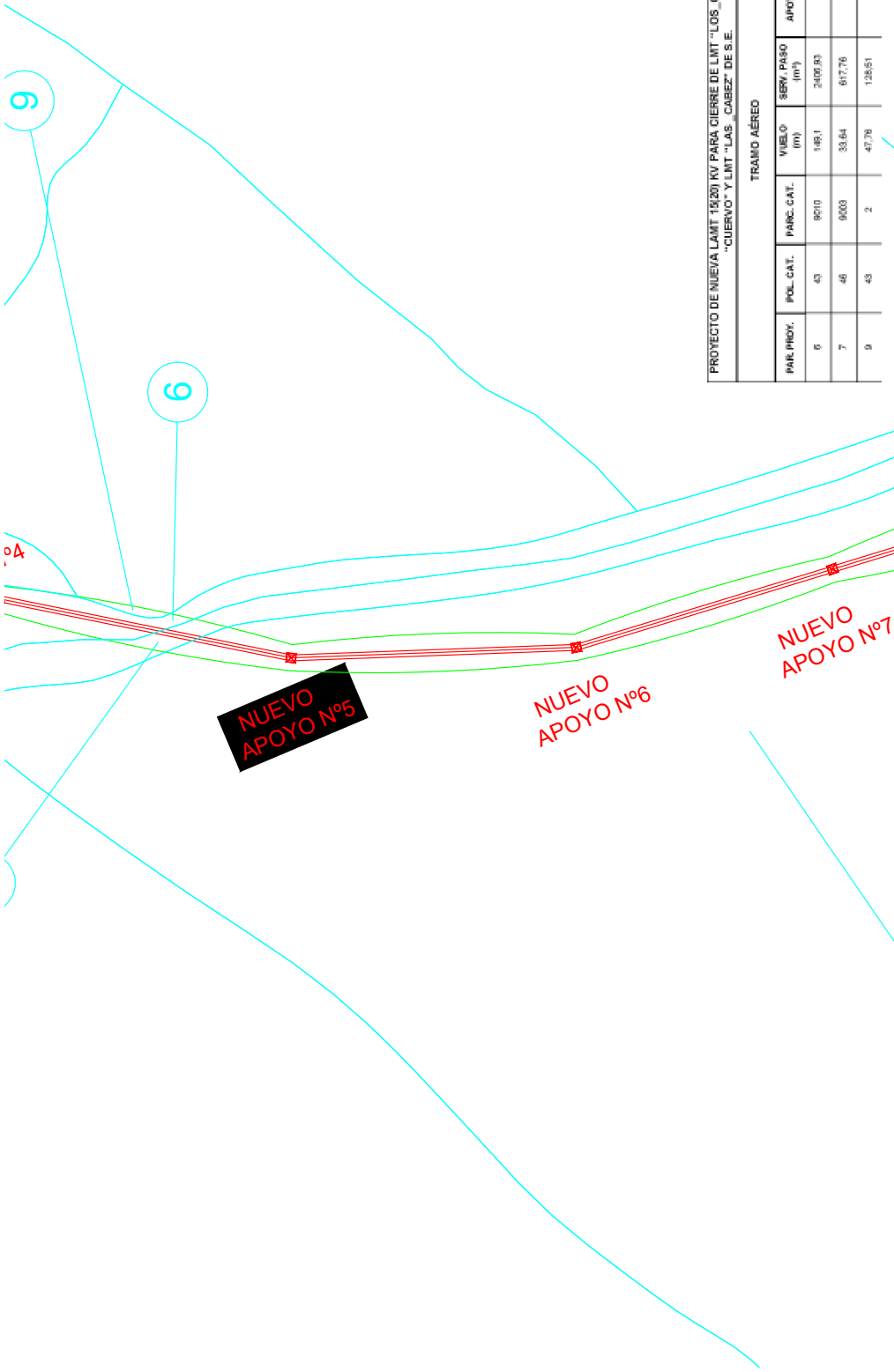

PROYECTO DE NUEVA LAMT 15(20) KV PARA CIERRE DE LMT "LOS GALANE" DE S.E. "CUERVO" Y LMT "LAS CABEZ" DE S.E.

TRAMO AEREO					
PAR. PROJ.	POL. CAT.	PARC. CAT.	VUELO (m)	SERV. PASO (m ²)	Nº APOYOS
6	43	9070	146,1	2400,93	
7	46	9003	33,64	617,76	
9	43	2	47,76	136,51	

¡CUMPLE SIEMPRE!
CON LA SEÑALIZACIÓN PARA TRABAJAR SIN TENSION

- 1 Apertura con corte efectivo de todas las fuentes de tensión
- 2 Enclavamiento o bloqueo y señalización de los aparatos de corte en posición de apertura
- 3 Verificar la ausencia de tensión (Inmediatamente antes de poner a tierra y en cortocircuito)
- 4 Poner a tierra y en cortocircuito (Inmediatamente después de comprobar la ausencia de tensión)
- 5 Señalización y delimitación de la zona de trabajo

¡RECUERDA QUE DEBES UTILIZAR SIEMPRE LOS EPI!

COORDENADAS UTM ETRS89 (HUSO: 29)	COORDENADAS UTM ETRS89 (HUSO: 29)
A229329 X (m): 754.613 Y (m): 4.116.811	A227437 X (m): 755.546 Y (m): 4.117.193

Obra: ANEXO DE AFECIONES DE PROYECTO DE NUEVA LAMT 15(20) KV PARA CIERRE DE LMT "LOS GALANE" DE S.E. "CUERVO" Y LMT "LAS CABEZ" DE S.E. "UTRERA" ENTRE LOS APOYOS A257920 Y A249091, SITO EN CAMINO DEL CARRIL, EN EL T.M. DE UTRERA (SEVILLA)

LCA: Nº Exp./Plan.: SFE0018_1
 Solicitante: EDISTRIBUCION REDES DIGITALES S.L.U.
 T.M. DE UTRERA (SEVILLA)

Técnico: PEDRO FERNÁNDEZ GARCÍA
 Nº Coleg: 1.693 - COITI HUELVA

Escala: 1:2.000

Fecha: OCTUBRE 2021

PLANO DE SERV DE PASO - TRAMO 2 SIN ORTO Nº Plano: 09

ANEXO DE AFECIONES SFE0018_1 MODIFICADO

T.M. DE UTRERA



PROYECTO DE NUEVA LAMT 15(20) KV PARA CIERRE DE LMT "LOS GALANE" DE S.E. "CUERVO" Y LMT "LAS CABEZ" DE S.E.

TRAMO AÉREO					
PAR. PROJ.	POL. CAT.	PARC. CAT.	VUELO (m)	SERV. PASO (m ²)	Nº Apoyos
8	45	9010	140,1	2406,03	
7	46	9003	33,64	617,79	
8	46	24	713,68	21297,1	5
9	43	2	47,76	120,81	
11	46	23	34,42	414,06	1

¡CUMPLE SIEMPRE!
CON LA TÉCNICA DE SIN TENSION PARA TRABAJAR EN SIN TENSION

- 1 Apertura con corte efectivo de todas las fuentes de tensión
- 2 Enchufamiento o bloqueo y señalización de los aparatos de corte en posición de apertura
- 3 Verificar la ausencia de tensión (Inmediatamente antes de poner a tierra y en cortocircuito)
- 4 Poner a tierra y en cortocircuito (Inmediatamente después de comprobar la ausencia de tensión)
- 5 Señalización y delimitación de la zona de trabajo

¡¡RECUERDA QUE DEBES UTILIZAR SIEMPRE LOS EPI!!

COORDENADAS UTM ETRS89 (HUSO: 29)	A227437 X (m): 755.546 Y(m): 4.117.193
COORDENADAS UTM ETRS89 (HUSO: 29)	A229329 X (m): 754.613 Y(m): 4.116.811

Obra: ANEXO DE AFECIONES DE PROYECTO DE NUEVA LAMT 15(20) KV PARA CIERRE DE LMT "LOS GALANE" DE S.E. "CUERVO" Y LMT "LAS CABEZ" DE S.E. "UTRERA" ENTRE LOS APOYOS A257920 Y A249091, SITO EN CAMINO DEL CARRIL, EN EL T.M. DE UTRERA (SEVILLA)

LCA: **e-distribución**

Nº Exp./Plan: SFE0018.1
 Solicitante: EDISTRIBUCIÓN REDES DIGITALES S.L.U.
 T.M. DE UTRERA (SEVILLA)

Técnico: PEDRO FERNÁNDEZ GARCÍA
 Nº Coleg: 1.893 - COITI HUELVA

Fecha: OCTUBRE 2021

PLANO DE SERV DE PASO - TRAMO 3 CON ORTO Nº Plano: 10

Escala: 1:5.000

ANEXO DE AFECIONES SFE0018.1 MODIFICADO

T.M. DE UTRERA

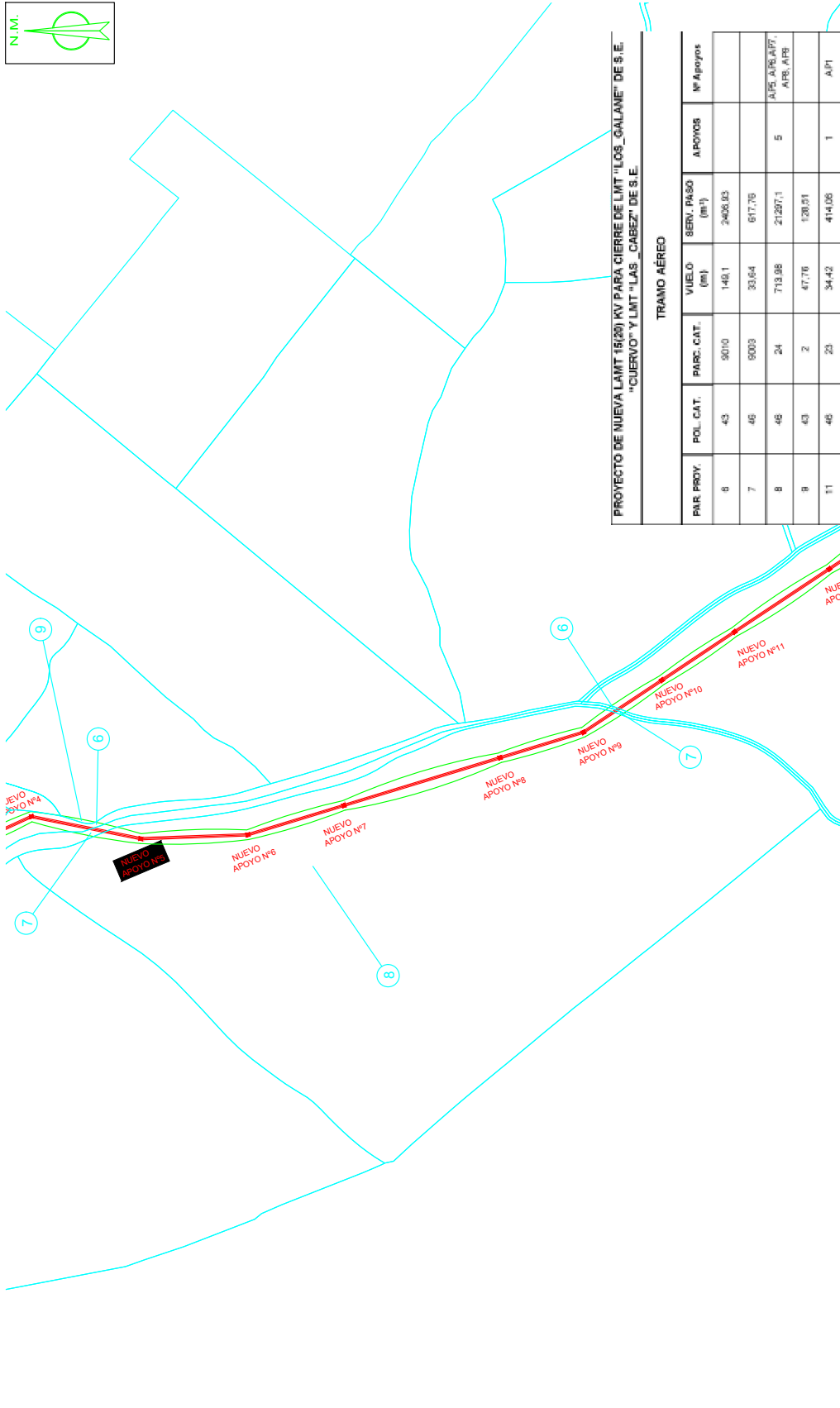
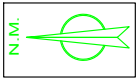

TRAMO AEREO
 PROYECTO DE NUEVA LAMT 15(20) KV PARA CIERRE DE LMT "LOS GALANE" DE S.E.
 "CUERVO" Y LMT "LAS CABEZ" DE S.E.

PAR. PROY.	POL. CAT.	PARC. CAT.	VUELO (m)	SERV. PASO (m ²)	APOYOS	Nº Apoyos
8	43	9010	140,1	2406,03		
7	46	9003	33,64	617,76		
8	46	24	713,98	21207,1	5	APE. AURELIT, APE. APE
8	43	2	47,76	120,91		
11	46	23	34,42	414,06	1	APE

Obra: ANEXO DE AFECIONES DE PROYECTO DE NUEVA LAMT 15(20) KV PARA CIERRE DE LMT "LOS GALANE" DE S.E. "CUERVO" Y LMT "LAS CABEZ" DE S.E. "UTRERA" ENTRE LOS APOYOS A257920 Y A249091, SITO EN CAMINO DEL CARRIL, EN EL T.M. DE UTRERA (SEVILLA)

LCA:	Nº Exp./Plan:	SFE0018.1	Técnico:	PEORO FERNÁNDEZ GARCÍA
Solicitante:		EDISTRIBUCIÓN REDES DIGITALES S.L.U.	Nº Coleg:	1.693 - COITI HUELVA
Fecha:		OCTUBRE 2021	Escala:	1:5.000
Título:		PLANO DE SERV DE PASO - TRAMO 3 SIN ORTO	Nº Plano:	11

¡CUMPLE SIEMPRE!
CON LA TÉCNICA DE SERVICIO
PARA TRABAJAR SIN TENSION

- 1 Apertura con corte efectivo de todas las fuentes de tensión
- 2 Enchavamiento o bloqueo y señalización de los aparatos de corte en posición de apertura
- 3 Verificar la ausencia de tensión (Inmediatamente antes de poner a tierra y en cortocircuito)
- 4 Poner a tierra y en cortocircuito (Inmediatamente después de comprobar la ausencia de tensión)
- 5 Señalización y delimitación de la zona de trabajo

¡RECUERDA QUE DEBES UTILIZAR SIEMPRE LOS EPI!

COORDENADAS UTM ETRS89 (HUSO: 29)	A227437 X (m): 755.546 Y(m): 4.117.193
-----------------------------------	--

COORDENADAS UTM ETRS89 (HUSO: 29)	A229329 X (m): 754.613 Y(m): 4.116.811
-----------------------------------	--

ANEXO DE AFECIONES SFE0018.1 MODIFICADO

T.M. DE UTRERA

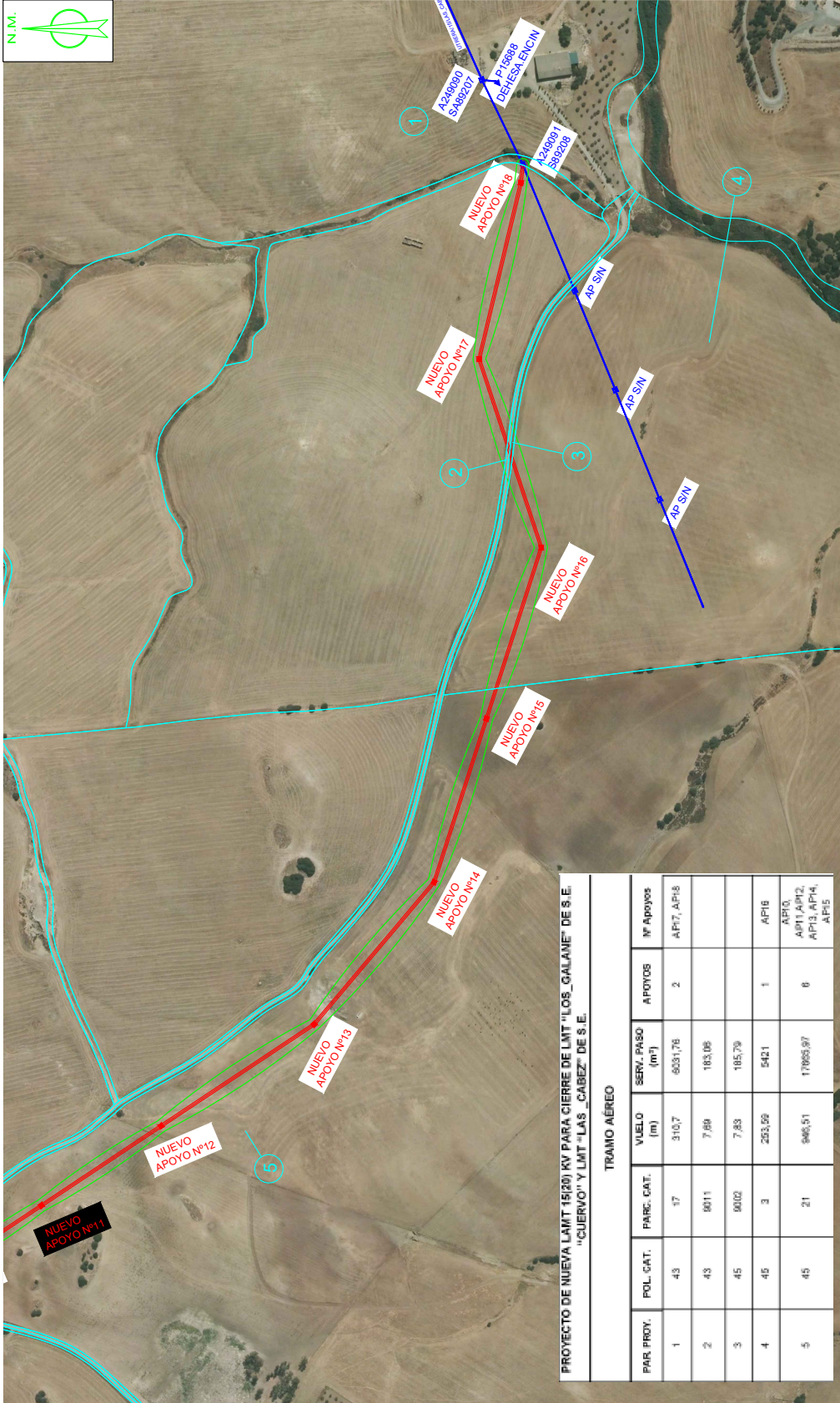

PAR. PROJ.	POL. CAT.	PARC. CAT.	VUELO (m)	SERV. PASO (m)	APOYOS	Nº Apoyos
1	43	17	310,7	6031,76	2	AP17, AP18
2	43	8011	7,89	183,06		
3	45	9002	7,83	185,79		
4	45	3	253,56	5421	1	AP16
5	45	21	946,51	17965,87	6	AP10, AP11, AP12, AP13, AP14, AP15

¡CUMPLE SIEMPRE!
CON LA GUÍA DE SEGURIDAD PARA TRABAJAR SIN TENSION

- 1 Apertura con corte efectivo de todos los conductores de tensión (Inmediatamente después de comprobar la ausencia de tensión)
- 2 Enchufamiento o bloqueo y señalización de los aparatos de corte en posición de apertura
- 3 Verificar la ausencia de tensión (Inmediatamente antes de poner a tierra y an corricable)
- 4 Poner a tierra y an corricable (Inmediatamente después de comprobar la ausencia de tensión)
- 5 Señalización y delimitación de la zona de trabajo

¡RECUERDA QUE DEBES UTILIZAR SIEMPRE LOS EPI!

COORDENADAS UTM ETRS89 (HUSO: 29)	COORDENADAS UTM ETRS89 (HUSO: 29)
A229329 X (m): 754.613 Y (m): 4.116.811	A227437 X (m): 755.546 Y (m): 4.117.193

Obra:	ANEXO DE AFECIONES DE PROYECTO DE NUEVA LAMT 15(20) KV PARA CIERRE DE LMT "LOS GALANE" DE S.E. "CUERVO" Y LMT "LAS CABEZ" DE S.E. "UTRERA" ENTRE LOS APOYOS A257920 Y A249091, SITO EN CAMINO DEL CARRIL, EN EL T.M. DE UTRERA (SEVILLA)		
LCA:	Nº Exp./Plan:	SFE0018_1	Técnico:
	Solicitante:	EDISTRIBUCIÓN REDES DIGITALES S.L.U.	PEORO FERNÁNDEZ GARCÍA
		T.M. DE UTRERA (SEVILLA)	Nº Coleg: 1.893 - COITI HUELVA
Fecha:	OCTUBRE 2021	PLANO DE SERV DE PASO - TRAMO 4 CON ORTO	Escala: 1:4.000
			Nº Plano: 12

ANEXO DE AFECIONES SFE0018_1 MODIFICADO

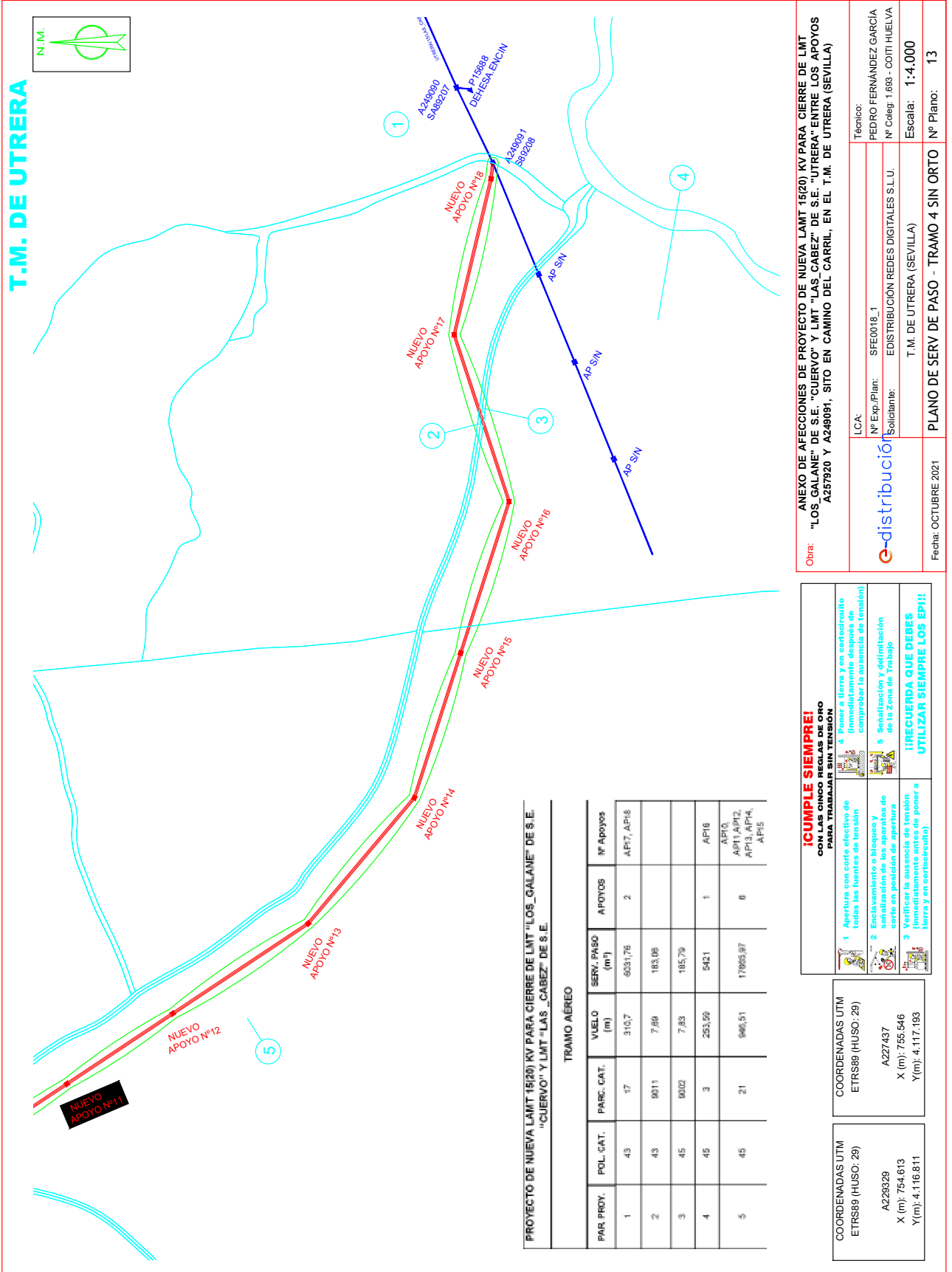

4 FICHAS DE CAMPO Y CATASTRALES

Nº Reg. Entrada: 2021999012245682. Fecha/Hora: 05/11/2021 12:58:43

	ANGELA MARIA COLLADO DOMÍNGUEZ	05/11/2021 12:58	PÁGINA 26/48
VERIFICACIÓN	PECLA8B7DBC9C4E7FBD97AA21BE46	https://ws050.juntadeandalucia.es/verificarFirma/	
			



CONSULTA DESCRIPTIVA Y GRÁFICA DE DATOS CATASTRALES DE BIEN INMUEBLE

Referencia catastral: 41095A043090110000AU

DATOS DESCRIPTIVOS DEL INMUEBLE

Localización:
Polígono 43 Parcela 9011
CM CARRIL. UTRERA [SEVILLA]

Clase: RÚSTICO
Uso principal: Agrario
Superficie construida:
Año construcción:

Subparcela	Cultivo/aprovechamiento	Intensidad Productiva	Superficie m ²
0	VT Vía de comunicación de dominio público	00	5.826

PARCELA

Superficie gráfica: 5.826 m²
Participación del inmueble: 100,00 %
Tipo:

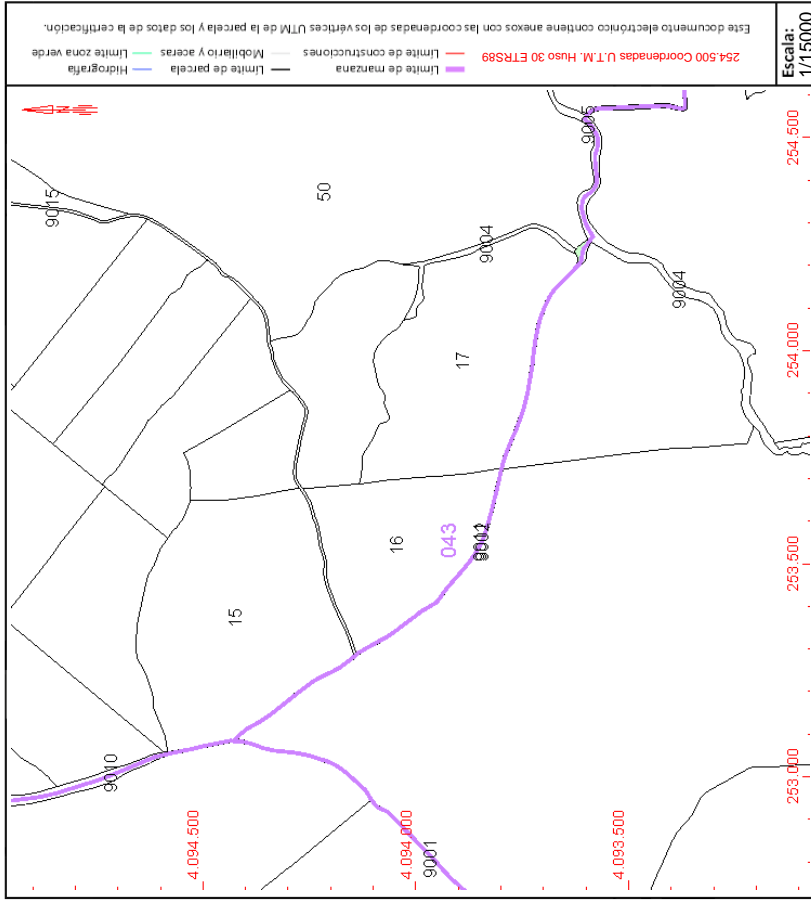

Este documento no es una certificación catastral, pero sus datos pueden ser verificados a través del "Acceso a datos catastrales no protegidos de la SEC"

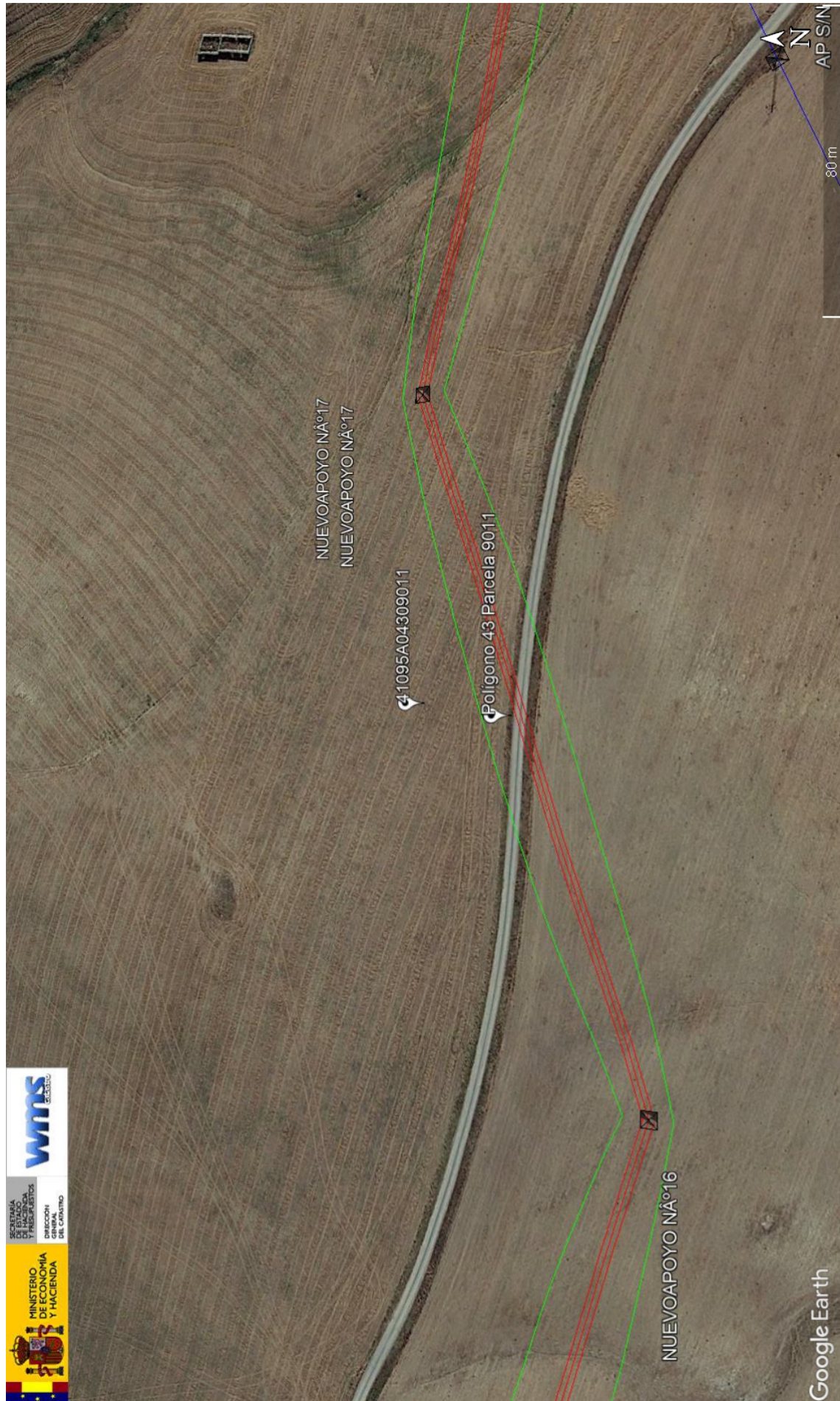

	ANGELA MARIA COLLADO DOMÍNGUEZ	05/11/2021 12:58	PÁGINA 28/48
VERIFICACIÓN	PECLA8B7DBC9C4E7FBD97AA21BE46	https://ws050.juntadeandalucia.es/verificarFirma/	





CONSULTA DESCRIPTIVA Y GRÁFICA DE DATOS CATASTRALES DE BIEN INMUEBLE

Referencia catastral: 41095A0450900200000AY

DATOS DESCRIPTIVOS DEL INMUEBLE

Localización:
Polígono 45 Parcela 9002
CM CARRIL. UTRERA [SEVILLA]

Clase: RÚSTICO
Uso principal: Agrario
Superficie construida:
Año construcción:

Subparcela	Cultivo/aprovechamiento	Intensidad Productiva	Superficie m ²
0	VT Vía de comunicación de dominio público	00	5.604

PARCELA

Superficie gráfica: 5.604 m²
Participación del inmueble: 100,00 %
Tipo:

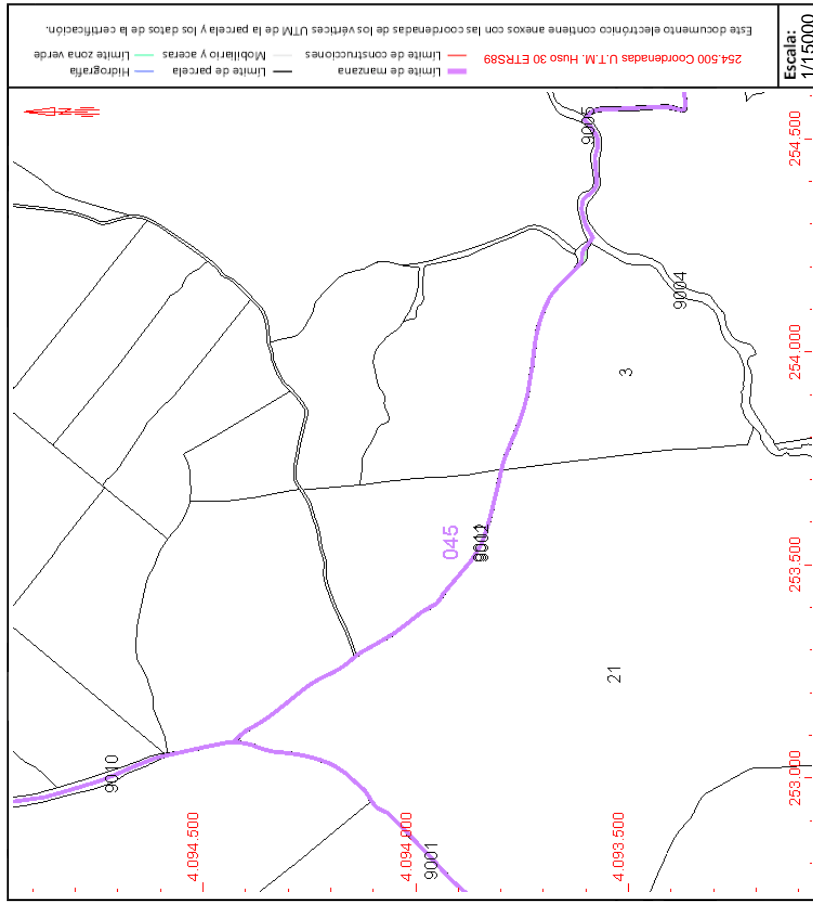

Este documento no es una certificación catastral, pero sus datos pueden ser verificados a través del "Acceso a datos catastrales no protegidos de la SEC"

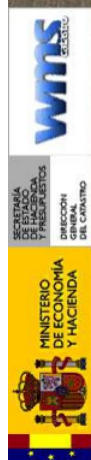
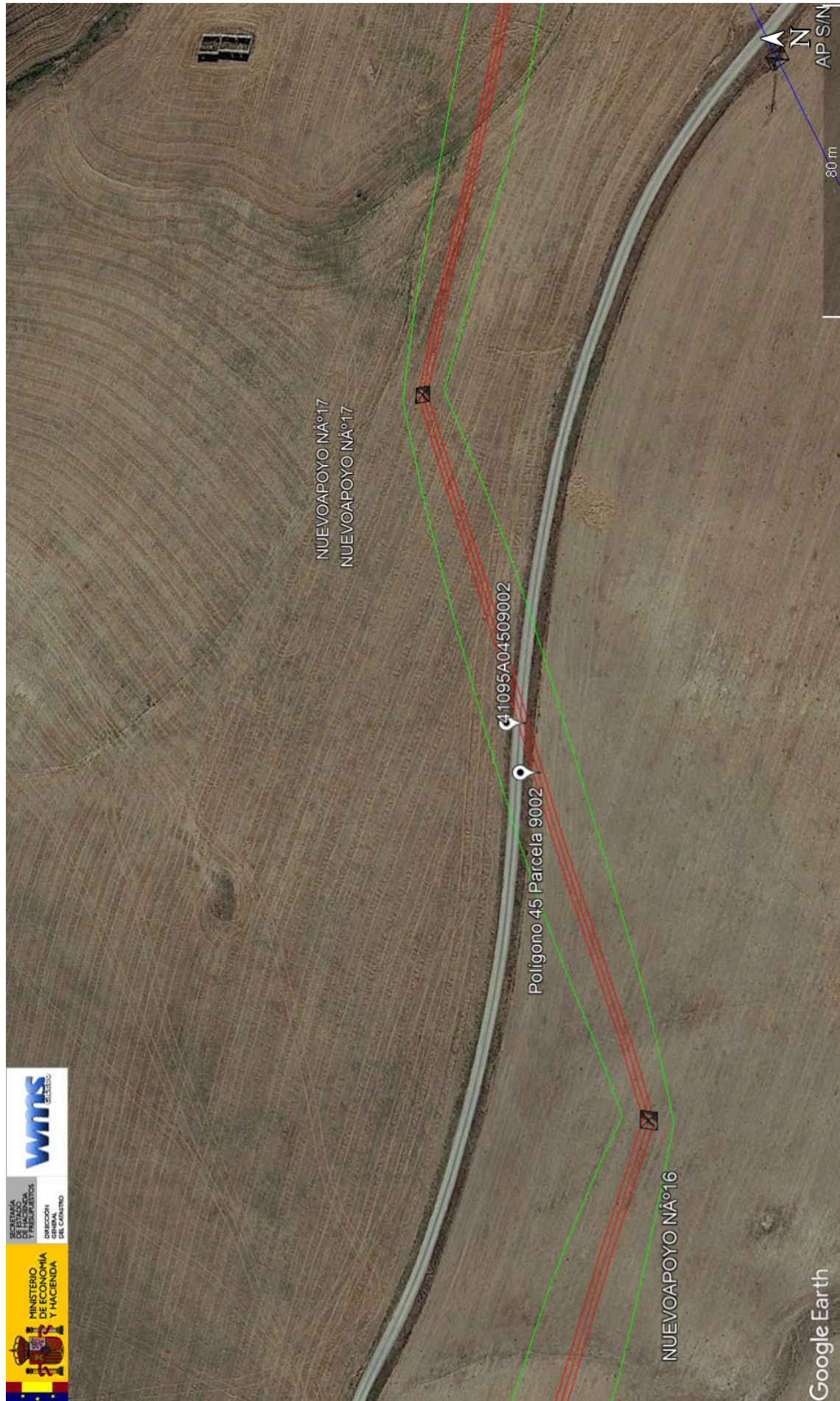

	ANGELA MARIA COLLADO DOMÍNGUEZ	05/11/2021 12:58	PÁGINA 30/48
VERIFICACIÓN	PECLA8B7DBC9C4E7FBD97AA21BE46	https://ws050.juntadeandalucia.es/verificarFirma/	





CONSULTA DESCRIPTIVA Y GRÁFICA DE DATOS CATASTRALES DE BIEN INMUEBLE

Referencia catastral: 41095A0450000300000AH

DATOS DESCRIPTIVOS DEL INMUEBLE

Localización:
Polígono 45 Parcela 3
LA ENCINILLA. UTRERA [SEVILLA]

Clase: RÚSTICO
Uso principal: Agrario
Superficie construida:
Año construcción:

Subparcela	Cultivo/aprovechamiento	Intensidad Productiva	Superficie m²
0	C- Labor o Labradío seco	04	199.493

PARCELA

Superficie gráfica: 199.493 m2
Participación del inmueble: 100,00 %
Tipo:

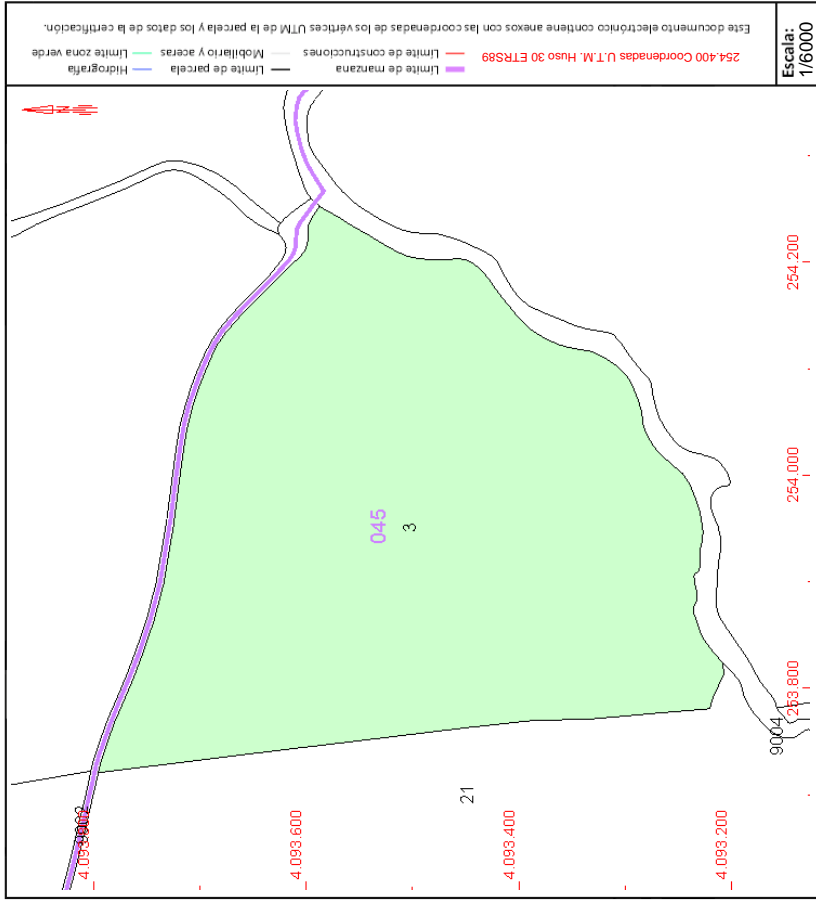

Este documento no es una certificación catastral, pero sus datos pueden ser verificados a través del "Acceso a datos catastrales no protegidos de la SEC"



	ANGELA MARIA COLLADO DOMÍNGUEZ	05/11/2021 12:58	PÁGINA 32/48
VERIFICACIÓN	PECLA8B7DBC94E7FBD97AA21BE46	https://ws050.juntadeandalucia.es/verificarFirma/	
			



CONSULTA DESCRIPTIVA Y GRÁFICA DE DATOS CATASTRALES DE BIEN INMUEBLE

Referencia catastral: 41095A045000210001SP

DATOS DESCRIPTIVOS DEL INMUEBLE

Localización:
DS DISEMINADOS 469 Polígono 45 Parcela 21
MALVALOCA. 41710 UTRERA [SEVILLA]

Clase: URBANO
Uso principal: Residencial
Superficie construida: 1.356 m2
Año construcción: 1960

Construcción

Destino	Escalera / Planta / Puerta	Superficie m ²
ALMACEN	1/00/01	135
ALMACEN	1/00/02	40
VIVIENDA	1/00/01	132
SOPORT. 50%	1/00/01	8
VIVIENDA	1/00/02	50
DEPORTIVO	1/00/01	672
OBR URB INT	1/00/01	319

PARCELA

Superficie gráfica: 1.045.972 m2
Participación del inmueble: 100,00 %
Tipo: Parcela, a efectos catastrales, con inmuebles de distinta clase [urbano y rústico]

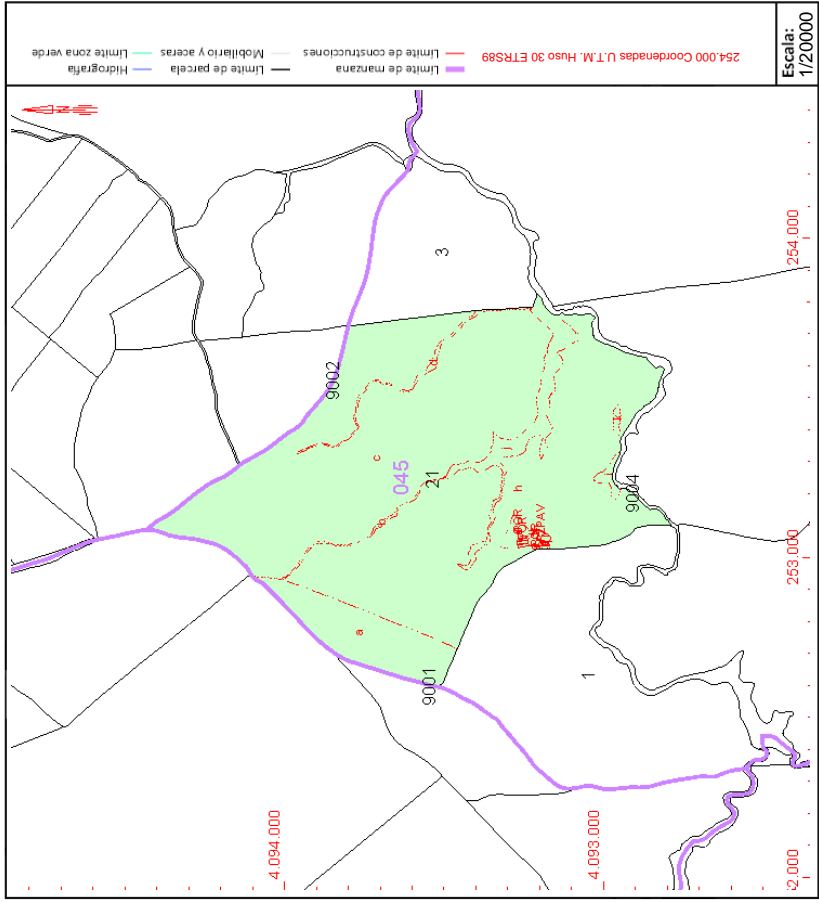

Este documento no es una certificación catastral, pero sus datos pueden ser verificados a través del "Acceso a datos catastrales no protegidos de la SEC"

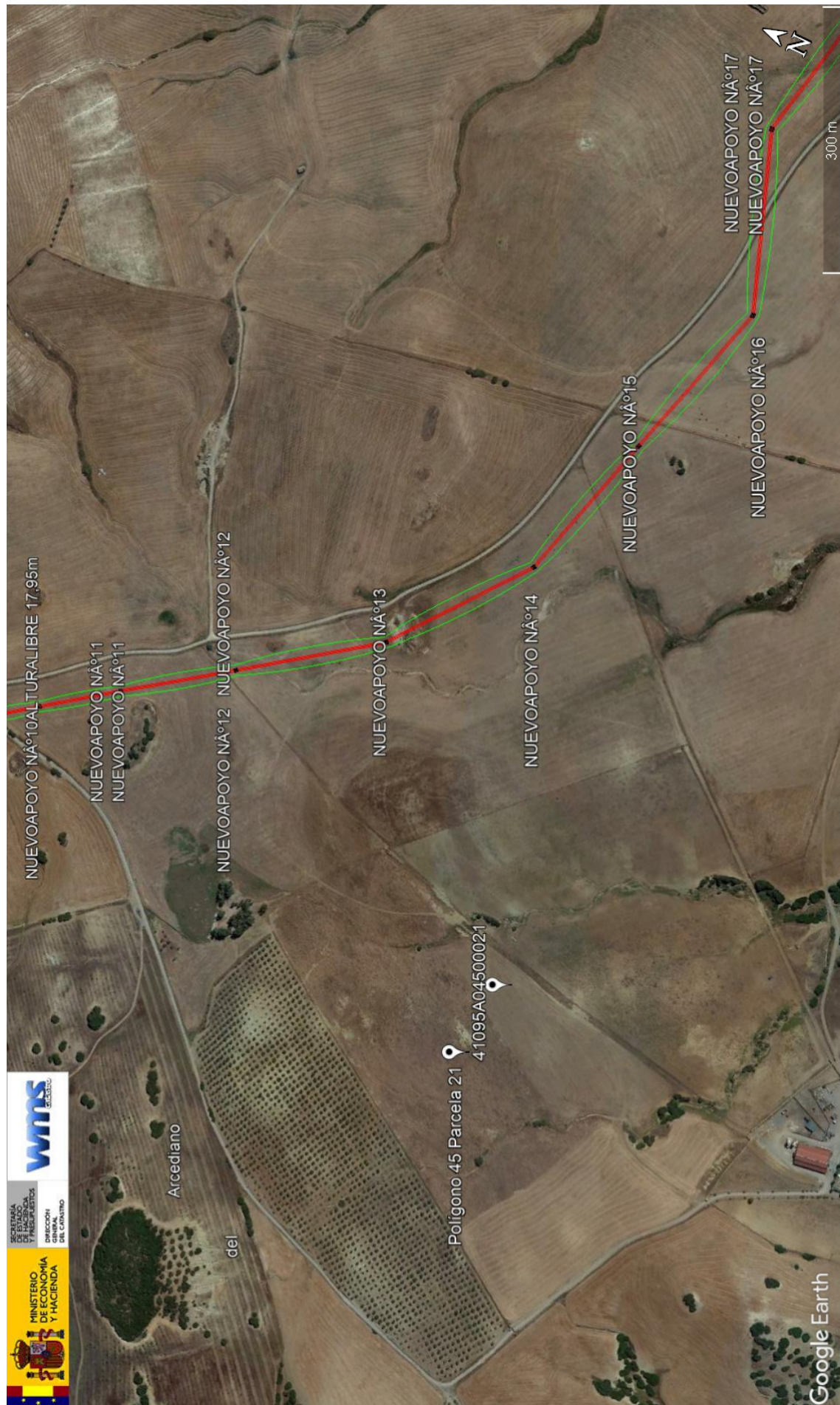

	ANGELA MARIA COLLADO DOMÍNGUEZ	05/11/2021 12:58	PÁGINA 34/48
VERIFICACIÓN	PECLA8B7DBC9C4E7FBD97AA21BE46	https://ws050.juntadeandalucia.es/verificarFirma/	



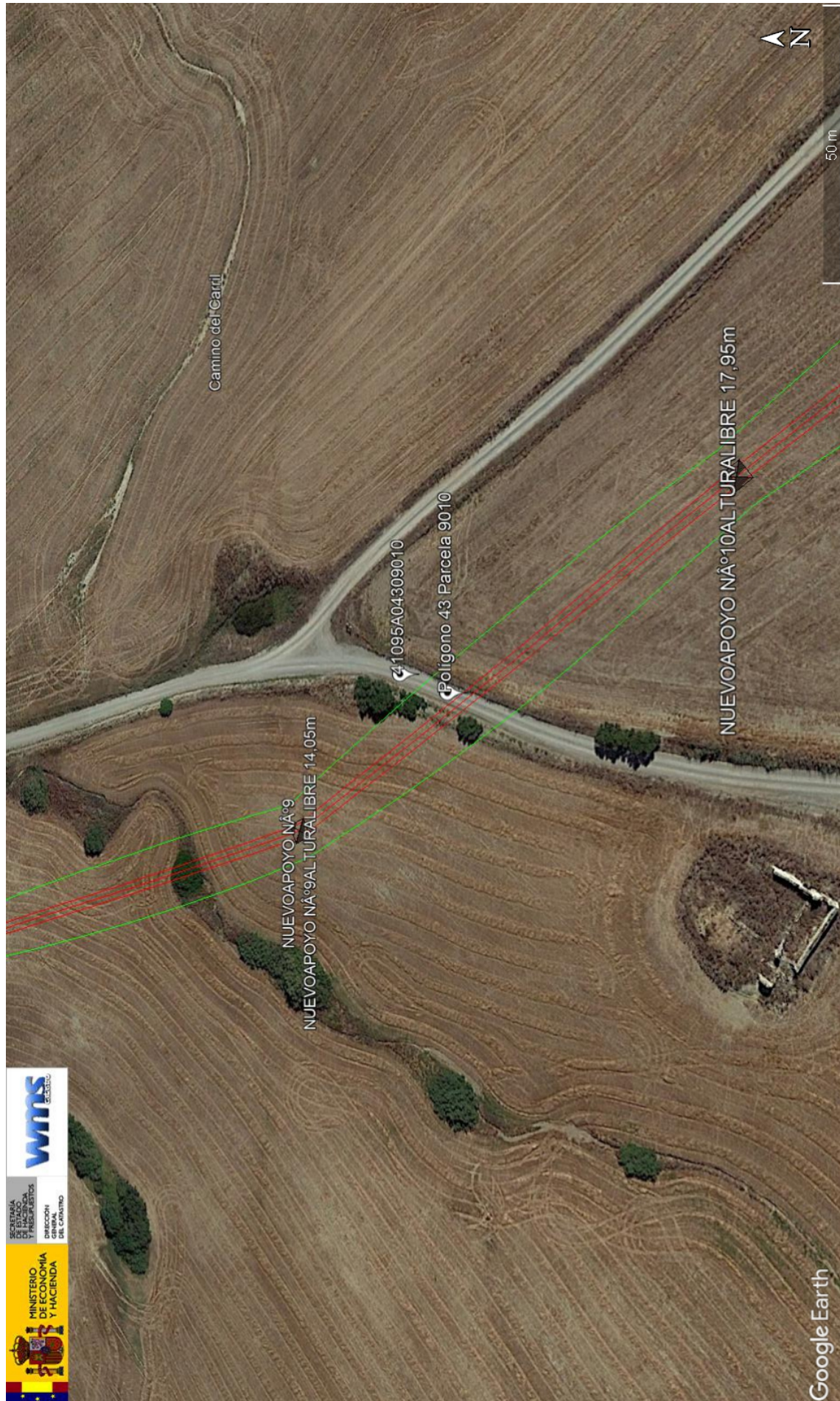

	ANGELA MARIA COLLADO DOMÍNGUEZ	05/11/2021 12:58	PÁGINA 36/48
VERIFICACIÓN	PECLA8B7DBC94E7FBD97AA21BE46	https://ws050.juntadeandalucia.es/verificarFirma/	





CONSULTA DESCRIPTIVA Y GRÁFICA DE DATOS CATASTRALES DE BIEN INMUEBLE

Referencia catastral: 41095A0460900300000AU

DATOS DESCRIPTIVOS DEL INMUEBLE

Localización:
Polígono 46 Parcela 9003
CORDEL ARCEDIANO. UTRERA [SEVILLA]

Clase: RÚSTICO
Uso principal: Agrario
Superficie construida:
Año construcción:

Subparcela	Cultivo/aprovechamiento	Intensidad Productiva	Superficie m ²
0	VT Vía de comunicación de dominio público	00	18.293

PARCELA

Superficie gráfica: 18.293 m2
Participación del inmueble: 100,00 %
Tipo:

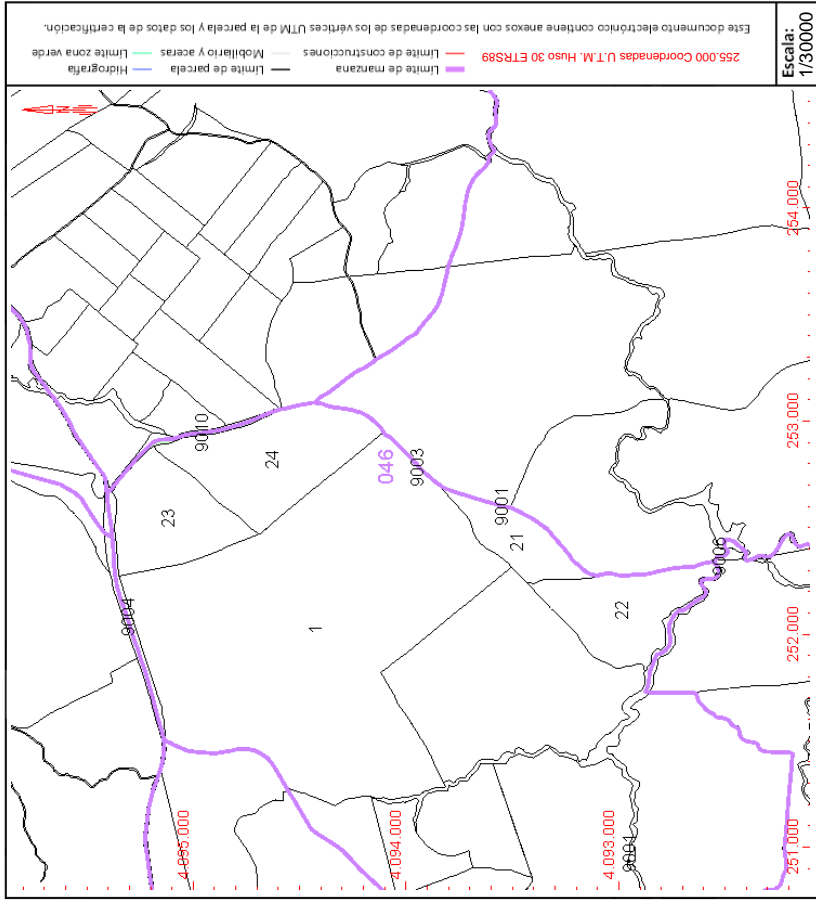

Este documento no es una certificación catastral, pero sus datos pueden ser verificados a través del "Acceso a datos catastrales no protegidos de la SEC"

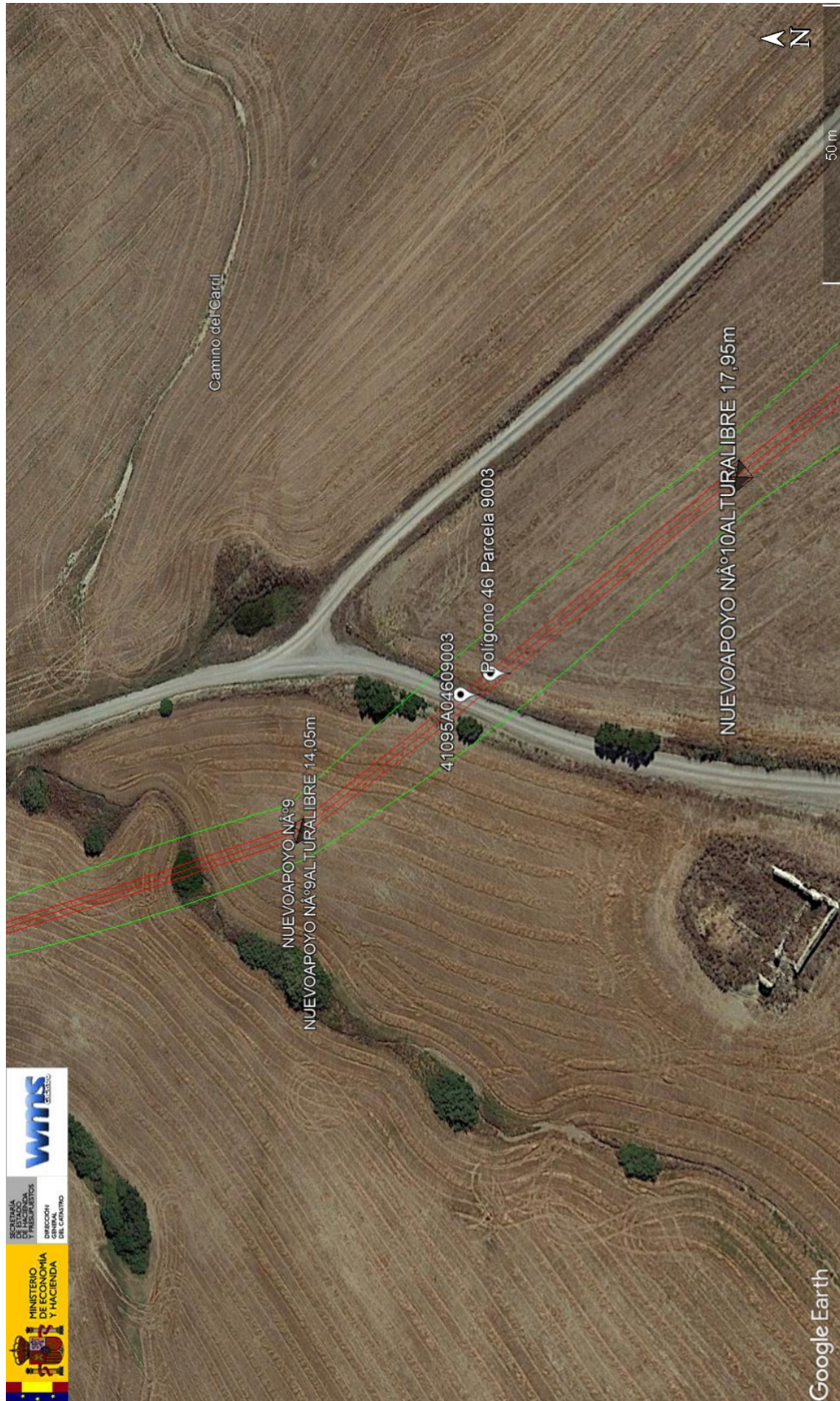

	ANGELA MARIA COLLADO DOMÍNGUEZ	05/11/2021 12:58	PÁGINA 38/48
VERIFICACIÓN	PECLA8B7DBC9C4E7FBD97AA21BE46	https://ws050.juntadeandalucia.es/verificarFirma/	
			

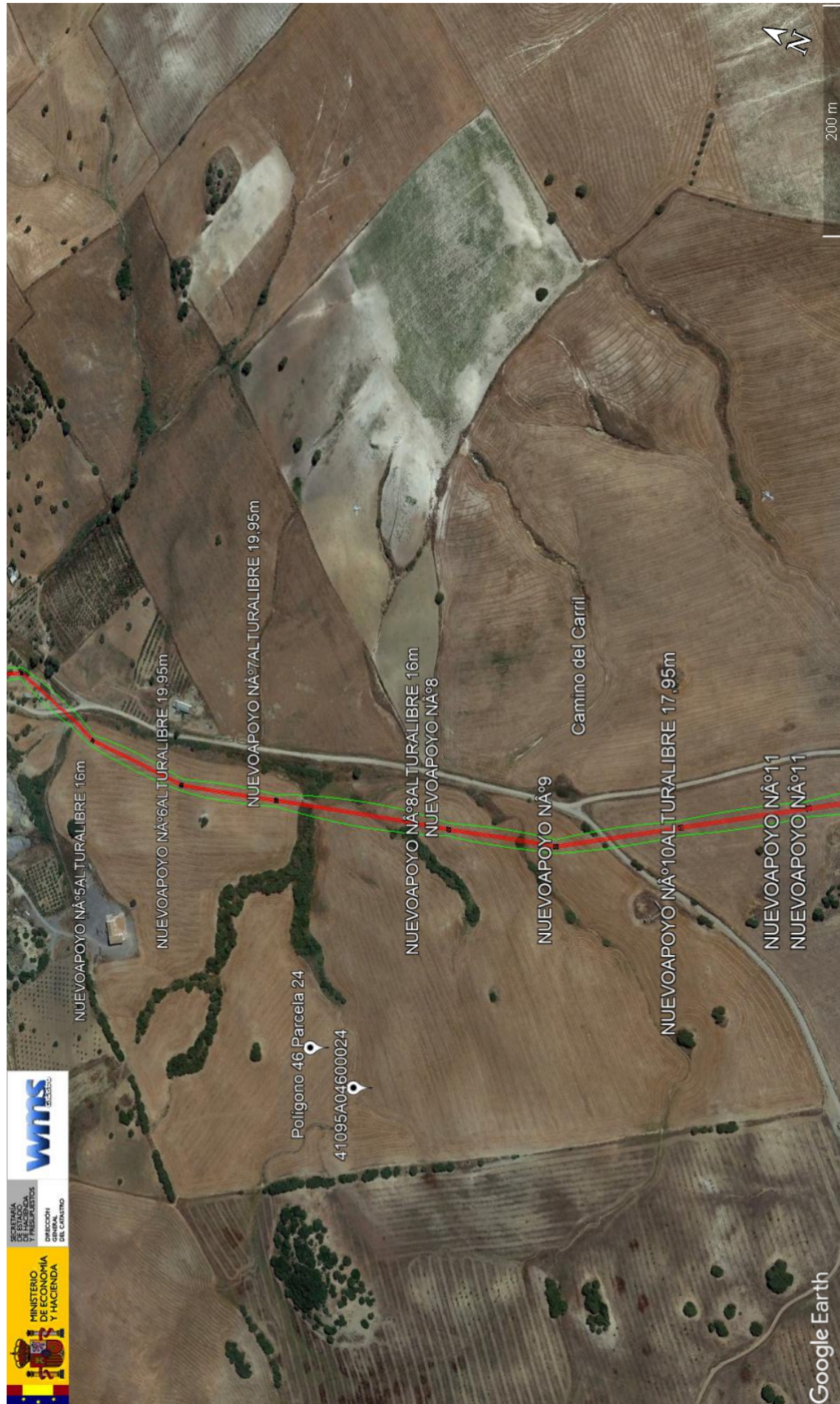

	ANGELA MARIA COLLADO DOMÍNGUEZ	05/11/2021 12:58	PÁGINA 40/48
VERIFICACIÓN	PECLA8B7DBC9C4E7FBD97AA21BE46	https://ws050.juntadeandalucia.es/verificarFirma/	
			



CONSULTA DESCRIPTIVA Y GRÁFICA DE DATOS CATASTRALES DE BIEN INMUEBLE

Referencia catastral: 41095A0430000200000AM

DATOS DESCRIPTIVOS DEL INMUEBLE

Localización:
Polígono 43 Parcela 2
LA TORRE. UTRERA [SEVILLA]

Clase: RÚSTICO
Uso principal: Agrario
Superficie construida: 375 m2
Año construcción: 1975

Construcción

Destino	Escalera / Planta / Puerta	Superficie m ²
AGRARIO	01/000/01	140
AGRARIO	01/000/02	92
AGRARIO	01/000/03	80
AGRARIO	01/000/04	11
AGRARIO	01/000/05	52

Cultivo

Subparcela	Cultivo/aprovechamiento	Intensidad Productiva	Superficie m ²
a	I- Improductivo	00	35
b	I- Improductivo	00	21
c	C- Labor o Labradío secoano	04	24.518
d	C- Labor o Labradío secoano	05	23.538
e	I- Improductivo	00	2.253

PARCELA

Superficie gráfica: 50.740 m2
Participación del inmueble: 100,00 %
Tipo: Parcela construida sin división horizontal

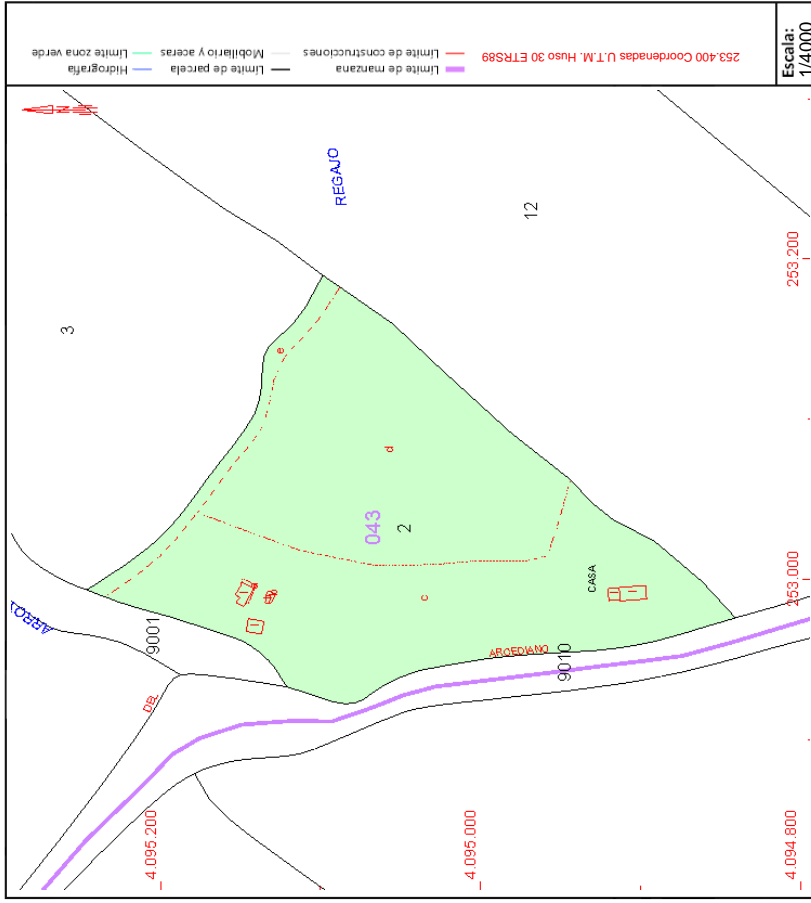

Este documento no es una certificación catastral, pero sus datos pueden ser verificados a través del "Acceso a datos catastrales no protegidos de la SEC"

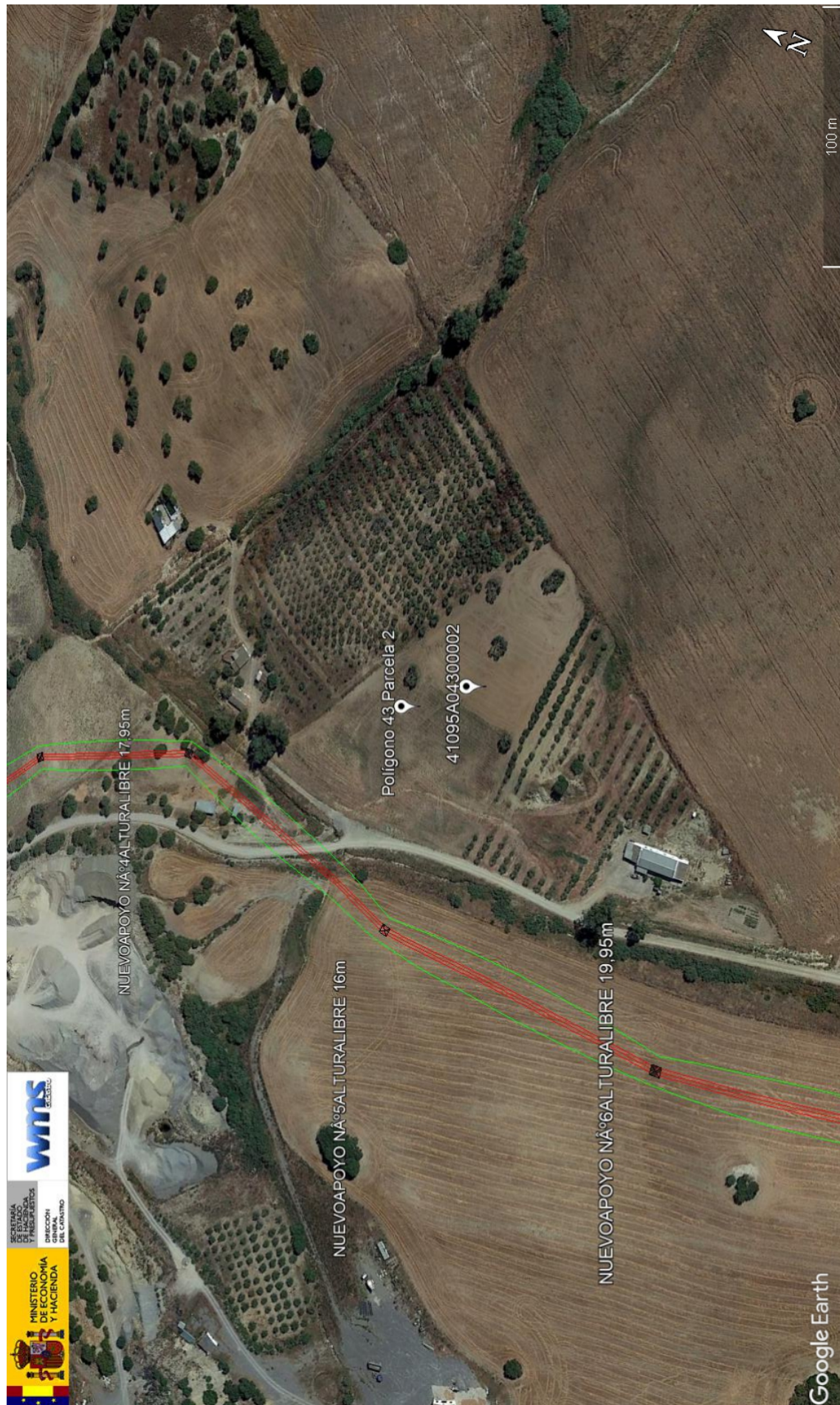

	ANGELA MARIA COLLADO DOMÍNGUEZ	05/11/2021 12:58	PÁGINA 42/48
VERIFICACIÓN	PECLA8B7DBC9C4E7FBD97AA21BE46	https://ws050.juntadeandalucia.es/verificarFirma/	
			



CONSULTA DESCRIPTIVA Y GRÁFICA DE DATOS CATASTRALES DE BIEN INMUEBLE

Referencia catastral: 41095A043000010000AF

DATOS DESCRIPTIVOS DEL INMUEBLE

Localización:
Polígono 43 Parcela 1
ALGUACILES BAJOS. UTRERA [SEVILLA]

Clase: RÚSTICO
Uso principal: Agrario
Superficie construida:
Año construcción:

Subparcela	Cultivo/aprovechamiento	Intensidad Productiva	Superficie m ²
a	E- Pastos	03	1.258
b	C- Labor o Labradío seco	03	84.314

PARCELA

Superficie gráfica: 85.572 m²
Participación del inmueble: 100,00 %
Tipo:

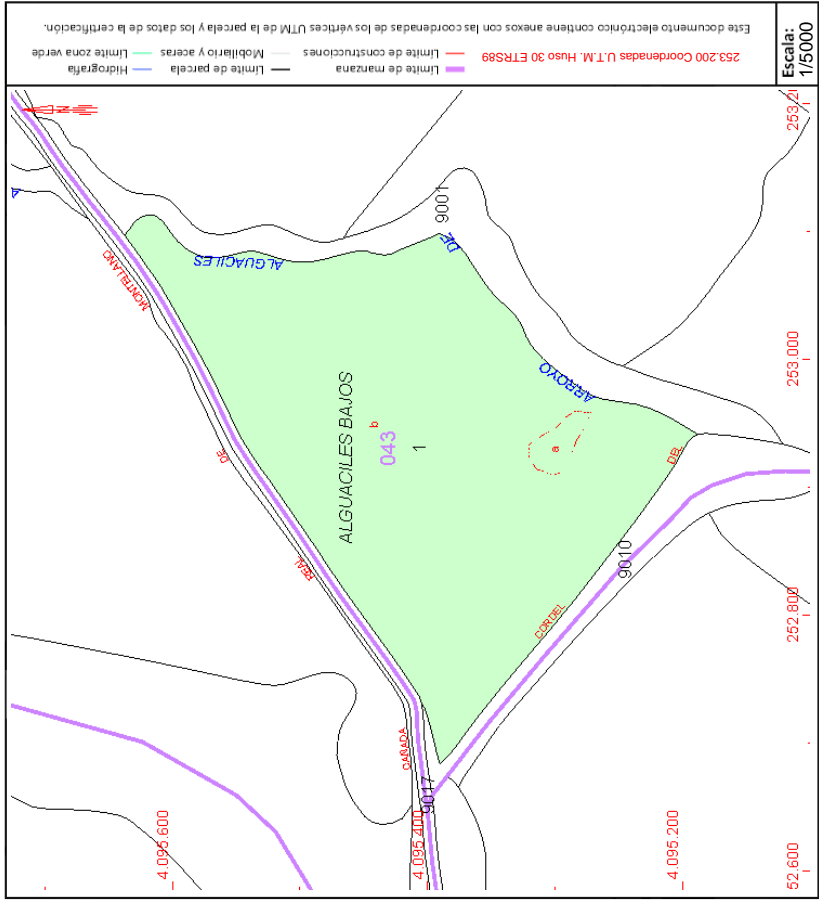

Este documento no es una certificación catastral, pero sus datos pueden ser verificados a través del "Acceso a datos catastrales no protegidos de la SEC"



	ANGELA MARIA COLLADO DOMÍNGUEZ	05/11/2021 12:58	PÁGINA 44/48
VERIFICACIÓN	PECLA8B7DBC9C4E7FBD97AA21BE46	https://ws050.juntadeandalucia.es/verificarFirma/	
			



CONSULTA DESCRIPTIVA Y GRÁFICA DE DATOS CATASTRALES DE BIEN INMUEBLE

Referencia catastral: 41095A046000230000AAL

DATOS DESCRIPTIVOS DEL INMUEBLE

Localización:
Polígono 46 Parcela 23
ALGUACILES ALTOS: UTRERA [SEVILLA]

Clase: RÚSTICO
Uso principal: Agrario
Superficie construida: 67 m2
Año construcción: 2002

Construcción

Destino	Escalera / Planta / Puerta	Superficie m²
AGRARIO	01/00/01	43
AGRARIO	01/00/02	14
AGRARIO	01/00/03	10

Cultivo

Subparcela	Cultivo/aprovechamiento	Intensidad Productiva	Superficie m²
a	I- Improductivo	00	748
b	C- Labor o Labradío secoano	03	107.775
c	I- Improductivo	00	128.724

PARCELA

Superficie gráfica: 237.324 m2
Participación del inmueble: 100,00 %
Tipo: Parcela construida sin división horizontal

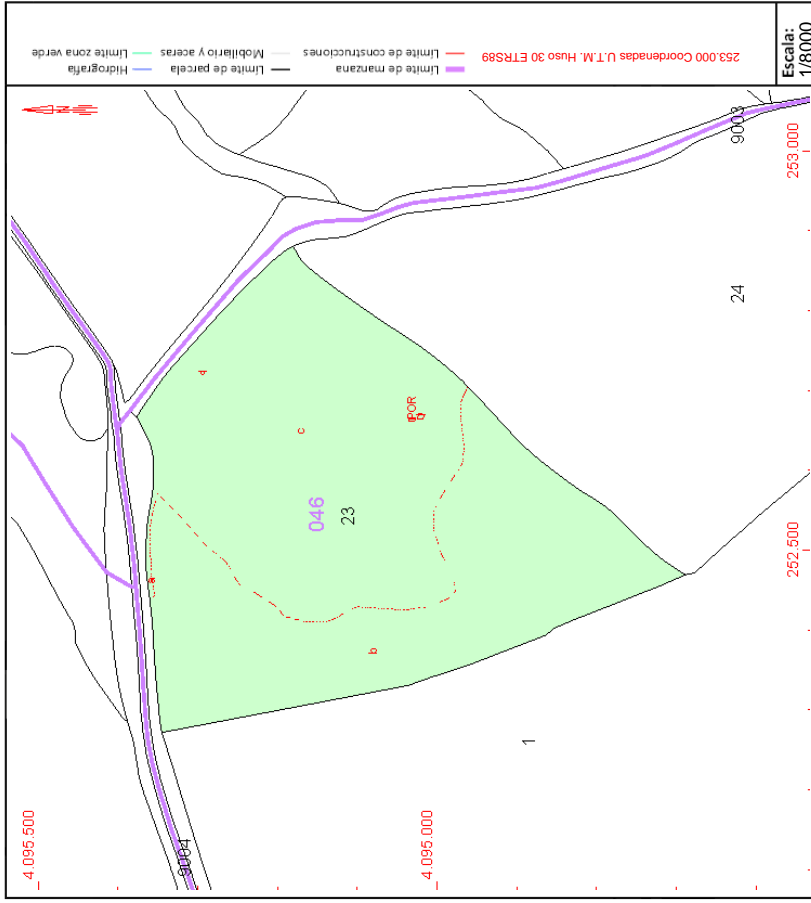

Este documento no es una certificación catastral, pero sus datos pueden ser verificados a través del "Acceso a datos catastrales no protegidos de la SEC"



	ANGELA MARIA COLLADO DOMÍNGUEZ	05/11/2021 12:58	PÁGINA 46/48
VERIFICACIÓN	PECLA8B7DBC9C4E7FBD97AA21BE46	https://ws050.juntadeandalucia.es/verificarFirma/	





CONSULTA DESCRIPTIVA Y GRÁFICA DE DATOS CATASTRALES DE BIEN INMUEBLE

Referencia catastral: 41095A043000170000AH

DATOS DESCRIPTIVOS DEL INMUEBLE

Localización:
Polígono 43 Parcela 17
LA ENCINILLA. UTRERA [SEVILLA]

Clase: RÚSTICO
Uso principal: Agrario
Superficie construida:
Año construcción:

Subparcela	Cultivo/aprovechamiento	Intensidad Productiva	Superficie m ²
a	I-Improductivo	00	3.303
b	I-Improductivo	00	203
c	C-Labor o Labradío seco	03	176.128

PARCELA

Superficie gráfica: 179.634 m²
Participación del inmueble: 100,00 %
Tipo:

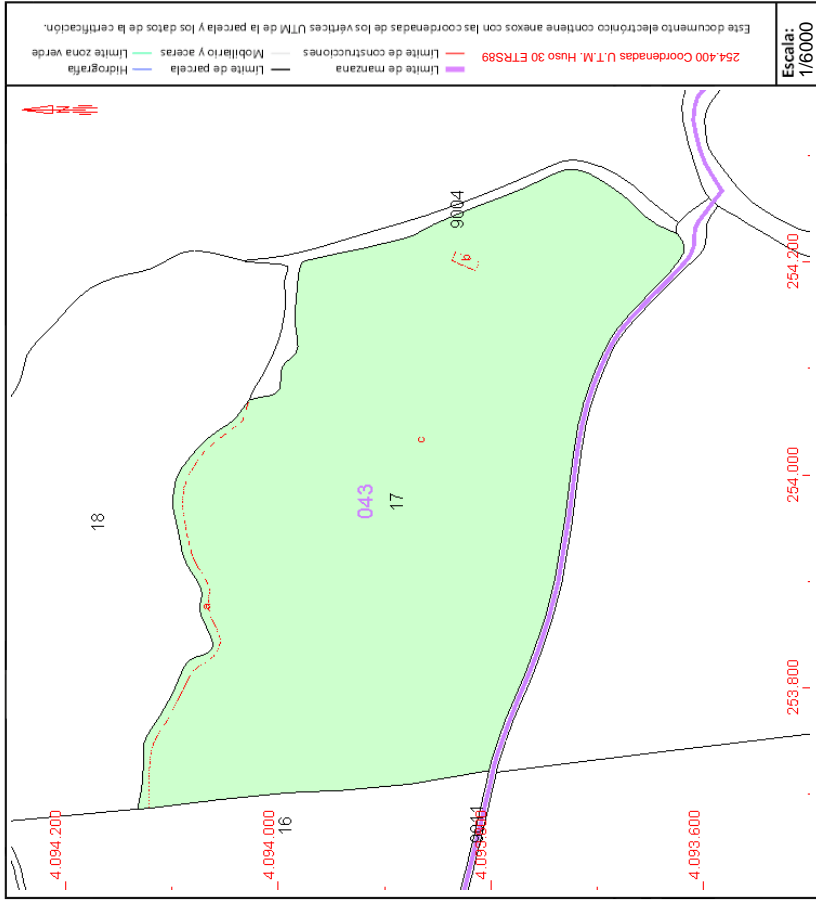

Este documento no es una certificación catastral, pero sus datos pueden ser verificados a través del "Acceso a datos catastrales no protegidos de la SEC"

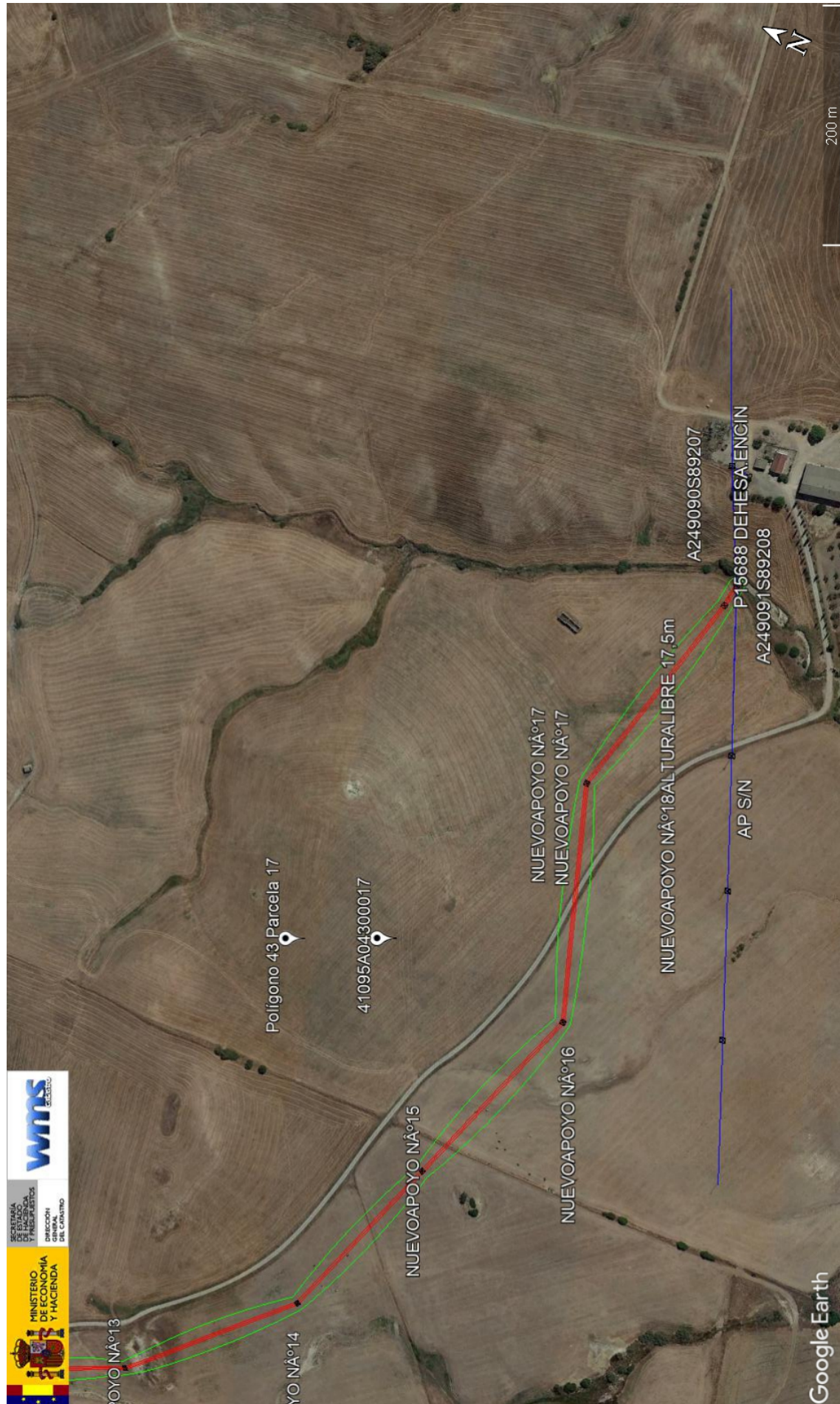

	ANGELA MARIA COLLADO DOMÍNGUEZ	05/11/2021 12:58	PÁGINA 48/48
VERIFICACIÓN	PECLA8B7DBC9C4E7FBD97AA21BE46	https://ws050.juntadeandalucia.es/verificarFirma/	

