

T.M. DOS HERMANAS
 Ref. Catastral
 41038A00200048
 Polígono 2 Parcela 48

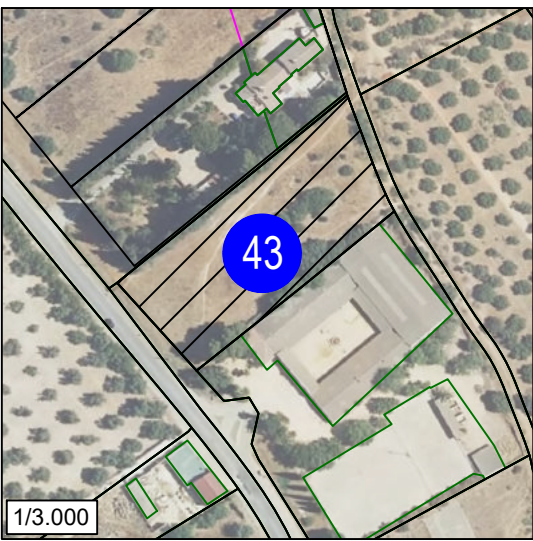

1/1.000



1/3.000

LEYENDA

- NUEVA L.S.A.T. 30 kV A INSTALAR
- NUEVA L.A.A.T. 30 kV A INSTALAR
- ARQUETAS
- SUP. OCUPACIÓN
- OCUP. TEMP.
- PROYECCIÓN CONDUCTORES
- NUEVO APOYO 30 kV A INSTALAR
- ACCESO POR CAMINO ASFALTADO EXISTENTE PÚBLICO
- ACCESO POR CAMINO EXISTENTE PÚBLICO
- ACCESO EXISTENTE EN PARCELA PRIVADA
- ACCESO A CREAR EN PARCELA PRIVADA
- ACCESO A PARCELA PRIVADA CERRADO

Parcela Proyecto	Titular	Datos de la parcela				Zanja Ocupación Subsuelo (m ²)	Dispositivos necesarios			Servidumbre Acceso (m ²)	Uso Catastro		
		Término Municipal	Paraje	Pol. Cat.	Parcela Cat.		Ref. Catastral	Ud.	Nº			Sup. Ocup. (m ²)	Dep. Temp. (m ²)
41	INDICADAS	Los Terreros	San Vicente	2	48	41038A00200048	43	267	5	1.000,00	5	404	Pastos

01	04/2.025	MMP	MMP	AMG	JEBM	Modificado proyecto inicial
00	07/2.024	MMP	MMP	AMC	JEBM	Emisión inicial proyecto de ejecución
REV.	Fecha	Dibujado	Preparado	Revisado	Aprobado	Motivo. Estado de la revisión
Contratista : 			Fecha: ABRIL 2.025			LINEA AÉREO-SUBTERRÁNEA 30 kV PARA EVACUACIÓN DE LAS PLANTAS SOLARES FOTOVOLTAICAS DENOMINADAS BAJO GUADALQUIVIR Y BAJO GUADALQUIVIR II (T.M. DOS HERMANAS - SEVILLA)
Autor : JUAN EMILIO BERTOMEU MAGRANER			Tipo : PROYECTO			
INGENIERO TÉCNICO INDUSTRIAL COLEGIADO Nº 2601			Fichero : 24043-LAAT20-01 Parcelas_DUP.dwg			
Escala : INDICADAS			Nº : 24043-LASAT-20			DECLARACIÓN UTILIDAD PÚBLICA
Propietario :						
Dibuj.	Prep.	Rev.	Aprob.	Reemplaza : --		Rev : 01
MMP	MMP	AMC	JEBM	Hoja: 43 Sigue: 44		DIN : A4

T.M. DOS HERMANAS
 Ref. Catastral
 41038A00209003
 Polígono 2 Parcela 9003



1/500

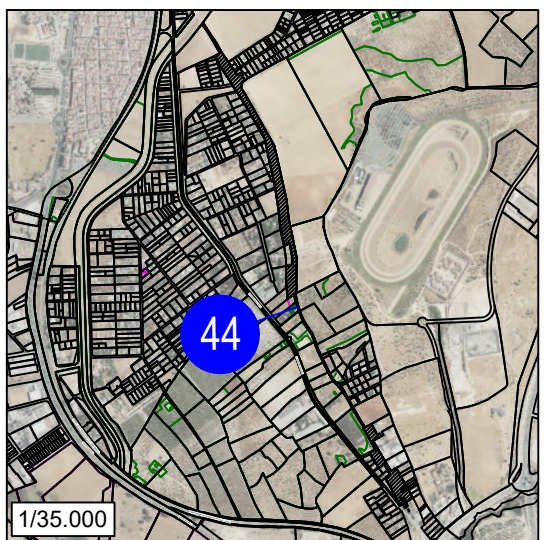

1/35.000

LEYENDA	
	NUEVA L.S.A.T. 30 kV A INSTALAR
	NUEVA L.A.A.T. 30 kV A INSTALAR
	ARQUETAS
	SUP. OCUPACIÓN
	OCUP. TEMP.
	PROYECCIÓN CONDUCTORES
	NUEVO APOYO 30 kV A INSTALAR
ACCESOS:	
	- ACCESO POR CAMINO ASFALTADO EXISTENTE PÚBLICO
	- ACCESO POR CAMINO EXISTENTE PÚBLICO
	- ACCESO EXISTENTE EN PARCELA PRIVADA
	- ACCESO A CREAR EN PARCELA PRIVADA
	- ACCESO A PARCELA PRIVADA CERRADO

Parcela Proyecto	Titular	Datos de la parcela				Zanja Ocupación Sub suelo (m ²)	Dispositivos necesarios			Servidumbre Acceso (m ²)	Uso Catastro
		Término Municipal	Paraje	Pol. Cat.	Parc. Cat.		Ref. Catastral	Ud.	Nº		
44	Ag. Intercom. de Dos Hermanas	Dos Hermanas	Villas	2	500	41038A00209003	6	4		34	Vía de comunicación de dominio público

01	04/2.025	MMP	MMP	AMG	JEBM	Modificado proyecto inicial
00	07/2.024	MMP	MMP	AMC	JEBM	Emisión inicial proyecto de ejecución
REV.	Fecha	Dibujado	Preparado	Revisado	Aprobado	Motivo. Estado de la revisión
Contratista : 		Fecha: ABRIL 2.025		LINEA AÉREO-SUBTERRÁNEA 30 kV PARA EVACUACIÓN DE LAS PLANTAS SOLARES FOTOVOLTAICAS DENOMINADAS BAJO GUADALQUIVIR Y BAJO GUADALQUIVIR II (T.M. DOS HERMANAS - SEVILLA)		
Autor : JUAN EMILIO BERTOMEU MAGRANER		Tipo : PROYECTO				
INGENIERO TÉCNICO INDUSTRIAL COLEGIADO Nº 2601		Fichero : 24043-LAAT20-01 Parcelas_DUP.dwg				
Escala : INDICADAS		Nº : 24043-LASAT-20		DECLARACIÓN UTILIDAD PÚBLICA		
Dibuj. Prep. Rev. Aprob.		Propietario :				
MMP	MMP	AMC	JEBM			Hoja: 44 Sigue: 45 DIN: A4

Todos los derechos reservados. La reproducción total o parcial de este dibujo sin autorización del propietario está prohibida.

T.M. DOS HERMANAS
 Ref. Catastral
 41038A00200021
 Polígono 2 Parcela 21

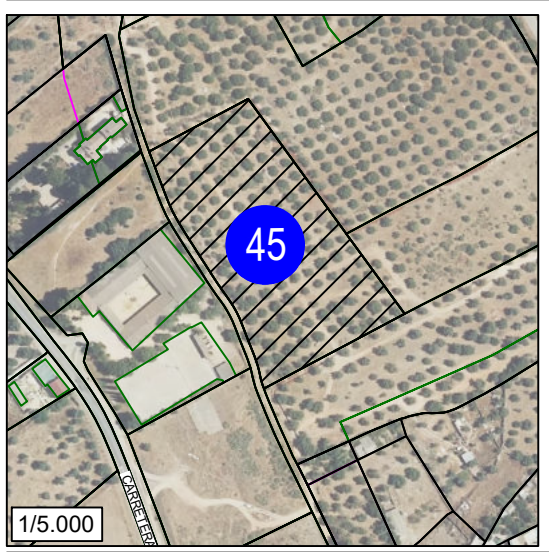
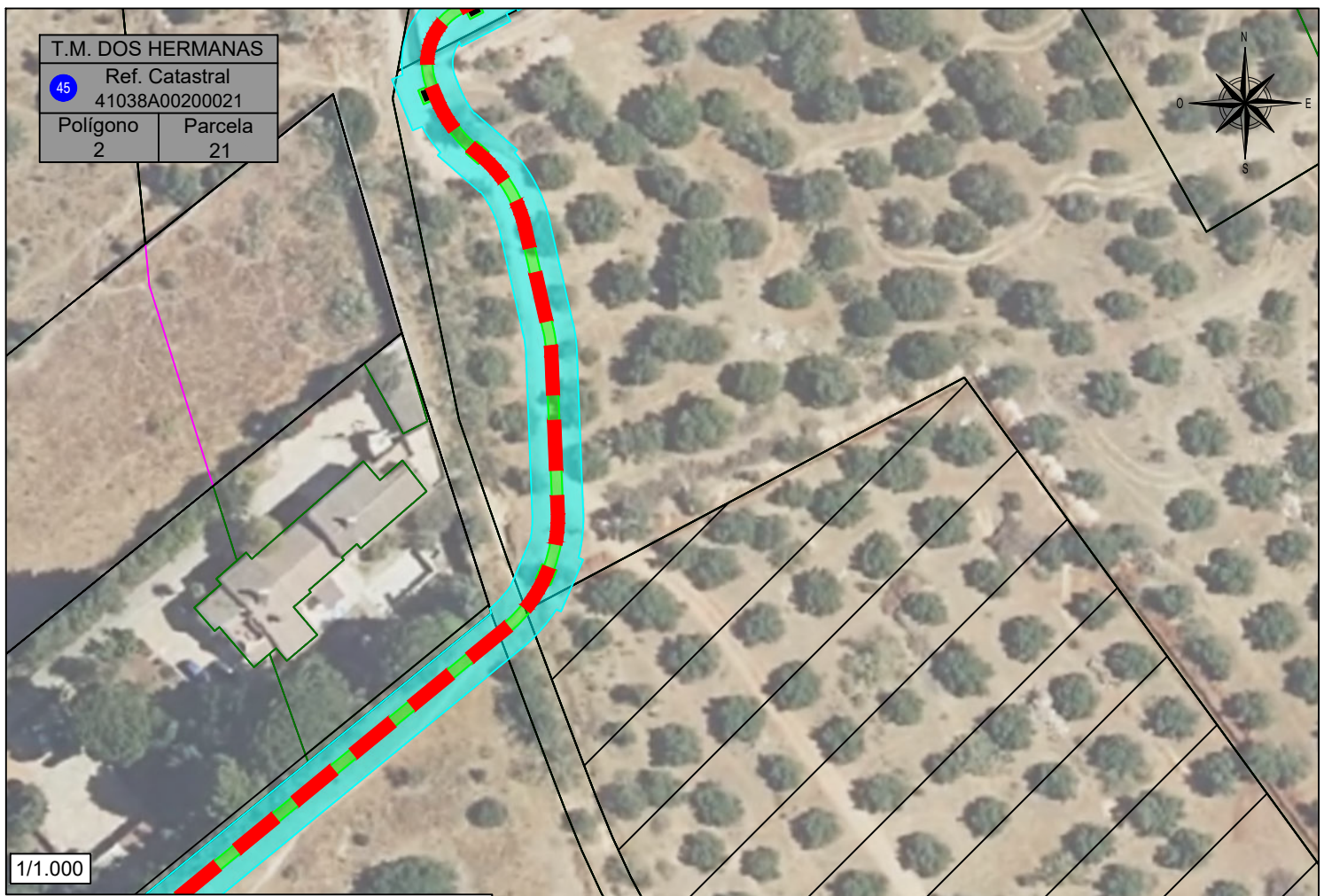

LEYENDA	
	NUEVA L.S.A.T. 30 kV A INSTALAR
	NUEVA L.A.A.T. 30 kV A INSTALAR
	ARQUETAS
	SUP. OCUPACIÓN
	OCUP. TEMP.
	PROYECCIÓN CONDUCTORES
	NUEVO APOYO 30 kV A INSTALAR
ACCESOS:	
	- ACCESO POR CAMINO ASFALTADO EXISTENTE PÚBLICO
	- ACCESO POR CAMINO EXISTENTE PÚBLICO
	- ACCESO EXISTENTE EN PARCELA PRIVADA
	- ACCESO A CREAR EN PARCELA PRIVADA
	- ACCESO A PARCELA PRIVADA CERRADO

Parcela Proyecto	Titular	Datos de la parcela				Zanja Ocupación Sub suelo (m)	Dispositivos necesarios			Servidumbre Acceso (m ²)	Uso Catastro
		Término Municipal	Paraje	Pol. Cat.	Parcela Cat.		Ref. Catastral	Ud.	Nº		
45	Ingenieros Técnicos	Los Terreros	Burjassota	2	21	41038A00200021	1		14		Olivos, S.F. S.M.C.

01	04/2.025	MMP	MMP	AMG	JEBM	Modificado proyecto inicial
00	07/2.024	MMP	MMP	AMC	JEBM	Emisión inicial proyecto de ejecución
REV.	Fecha	Dibujado	Preparado	Revisado	Aprobado	Motivo. Estado de la revisión
Contratista : 			Fecha: ABRIL 2.025			LINEA AÉREO-SUBTERRÁNEA 30 kV PARA EVACUACIÓN DE LAS PLANTAS SOLARES FOTOVOLTAICAS DENOMINADAS BAJO GUADALQUIVIR Y BAJO GUADALQUIVIR II (T.M. DOS HERMANAS - SEVILLA)
Autor : JUAN EMILIO BERTOMEU MAGRANER			Tipo : PROYECTO			
INGENIERO TÉCNICO INDUSTRIAL COLEGIADO Nº 2601			Fichero : 24043-LAAT20-01 Parcelas_DUP.dwg			
Escala : INDICADAS			Nº : 24043-LASAT-20			DECLARACIÓN UTILIDAD PÚBLICA
Propietario :						
Dibuj.	Prep.	Rev.	Aprob.	Reemplaza : --		Rev : 01
MMP	MMP	AMC	JEBM	Hoja: 45 Sigue: 46		DIN : A4

Todos los derechos reservados. La reproducción total o parcial de este dibujo sin autorización del propietario está prohibida.

T.M. DOS HERMANAS
 Ref. Catastral
 41038A00200022
 Polígono 2 Parcela 22



1/1.000

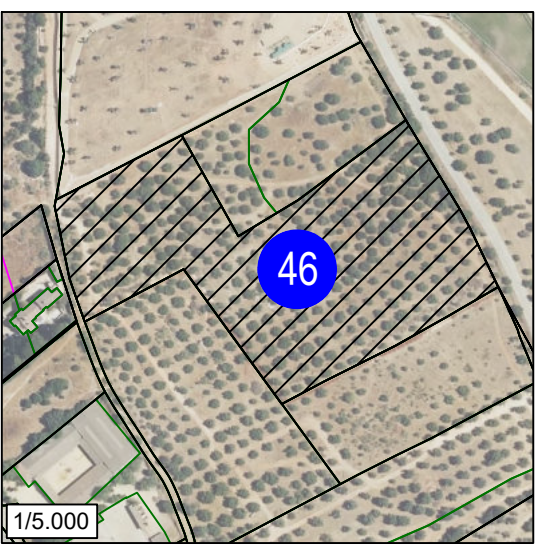

1/5.000

LEYENDA

- NUEVA L.S.A.T. 30 kV A INSTALAR
- NUEVA L.A.A.T. 30 kV A INSTALAR
- ARQUETAS
- SUP. OCUPACIÓN
- OCUP. TEMP.
- PROYECCIÓN CONDUCTORES
- NUEVO APOYO 30 kV A INSTALAR

ACCESOS:

- ACCESO POR CAMINO ASFALTADO EXISTENTE PÚBLICO
- ACCESO POR CAMINO EXISTENTE PÚBLICO
- ACCESO EXISTENTE EN PARCELA PRIVADA
- ACCESO A CREAR EN PARCELA PRIVADA
- ACCESO A PARCELA PRIVADA CERRADO

Parcela Proyecto	Titular	Datos de la parcela				Zanja Ocupación Subsuelo (m ²)	Dispositivos necesarios			Servidumbre Acceso (m ²)	Uso Catastro		
		Término Municipal	Paraje	Pol. Cat.	Parcela Cat.		Ref. Catastral	Longitud (m)	Ud.			Nº	Sup. Ocup. (m ²)
46	M. I. S. S.	Los Terreros	Sevilla	2	22	41038A00200022	89	164	3	1.077,38	6	64	Olivar

01	04/2.025	MMP	MMP	AMG	JEBM	Modificado proyecto inicial	
00	07/2.024	MMP	MMP	AMC	JEBM	Emisión inicial proyecto de ejecución	
REV.	Fecha	Dibujado	Preparado	Revisado	Aprobado	Motivo. Estado de la revisión	
Contratista : 			Fecha: ABRIL 2.025 Tipo: PROYECTO			LINEA AÉREO-SUBTERRÁNEA 30 kV PARA EVACUACIÓN DE LAS PLANTAS SOLARES FOTOVOLTAICAS DENOMINADAS BAJO GUADALQUIVIR Y BAJO GUADALQUIVIR II (T.M. DOS HERMANAS - SEVILLA)	
Autor : JUAN EMILIO BERTOMEU MAGRANER <small>INGENIERO TÉCNICO INDUSTRIAL COLEGIADO Nº 2601</small>			Fichero : 24043-LAAT20-01 Parcelas_DUP.dwg Nº : 24043-LASAT-20				
Escala : INDICADAS			Propietario : 				
Dibuj.	Prep.	Rev.	Aprob.	Declaración Utilidad Pública			Rev : 01
MMP	MMP	AMC	JEBM	Reemplaza : --			Hoja: 46 Sigue: 47 DIN: A4

Todos los derechos reservados. La reproducción total o parcial de este dibujo sin autorización del propietario está prohibida.

T.M. DOS HERMANAS
 47 Ref. Catastral
 41038A00200020
 Polígono 2 Parcela 20



1/2.500

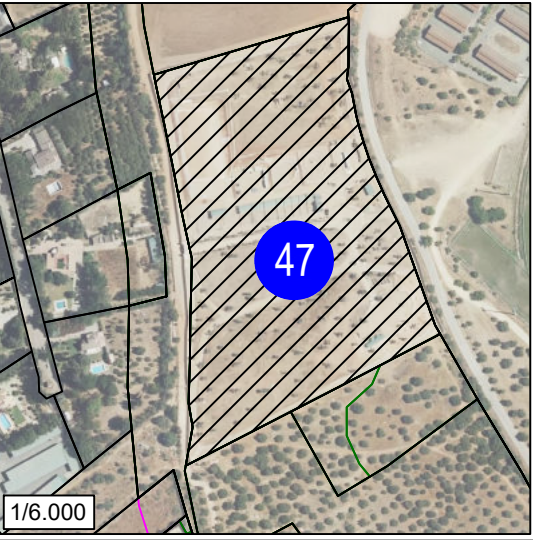

1/6.000

LEYENDA

- NUEVA L.S.A.T. 30 kV A INSTALAR
- NUEVA L.A.A.T. 30 kV A INSTALAR
- ARQUETAS
- SUP. OCUPACIÓN
- OCUP. TEMP.
- PROYECCIÓN CONDUCTORES
- NUEVO APOYO 30 kV A INSTALAR

ACCESOS:

- ACCESO POR CAMINO ASFALTADO EXISTENTE PÚBLICO
- ACCESO POR CAMINO EXISTENTE PÚBLICO
- ACCESO EXISTENTE EN PARCELA PRIVADA
- ACCESO A CREAR EN PARCELA PRIVADA
- ACCESO A PARCELA PRIVADA CERRADO

Parcela Proyecto	Titular	Datos de la parcela				Zanja Ocupación Sub suelo (m ²)	Dispositivos necesarios			Servidumbre Acceso (m ²)	Uso Catastro			
		Término Municipal	Paraje	Pol. Cat.	Parc. Cat.		Ref. Catastral	Longitud (m)	Ud.			Nº	Sup. Ocup. (m ²)	Dep. Temp. (m ²)
47	Comer. ELECTROSAZAR	Los Terrazas	Sanja Vista	2	20	41038A00200020	4,68	100	9	1,36	44	2%	2,874	Olivar

01	04/2.025	MMP	MMP	AMG	JEBM	Modificado proyecto inicial		
00	07/2.024	MMP	MMP	AMC	JEBM	Emisión inicial proyecto de ejecución		
REV.	Fecha	Dibujado	Preparado	Revisado	Aprobado	Motivo. Estado de la revisión		
Contratista : 			Fecha: ABRIL 2.025			LINEA AÉREO-SUBTERRÁNEA 30 kV PARA EVACUACIÓN DE LAS PLANTAS SOLARES FOTOVOLTAICAS DENOMINADAS BAJO GUADALQUIVIR Y BAJO GUADALQUIVIR II (T.M. DOS HERMANAS - SEVILLA)		
Autor : JUAN EMILIO BERTOMEU MAGRANER <small>INGENIERO TÉCNICO INDUSTRIAL COLEGIADO Nº 2601</small>			Tipo : PROYECTO					
Fichero : 24043-LAAT20-01 Parcelas_DUP.dwg Nº : 24043-LASAT-20			Propietario : <div style="display: flex; align-items: center;"> </div>					
Escala : INDICADAS		Propietario :				DECLARACIÓN UTILIDAD PÚBLICA	Rev : 01	
Dibuj.	Prep.	Rev.	Aprob.		Reemplaza : --	Hoja: 47	Sigue: 48	DIN: A4
MMP	MMP	AMC	JEBM					

Todos los derechos reservados. La reproducción total o parcial de este dibujo sin autorización del propietario está prohibida.

T.M. DOS HERMANAS
 48 Ref. Catastral
 41038A00200056
 Polígono 2 Parcela 56



1/2.000

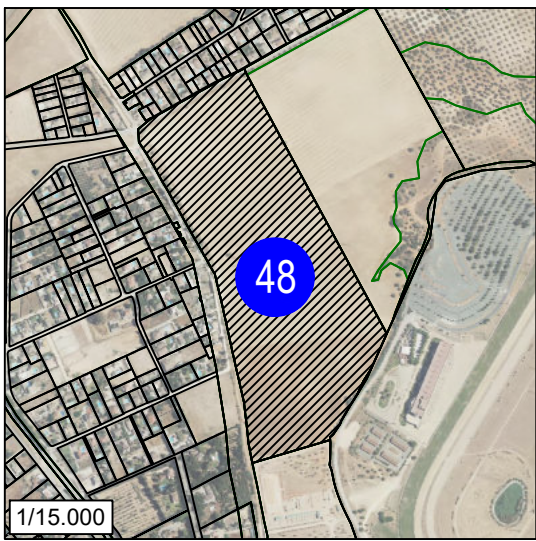

1/15.000

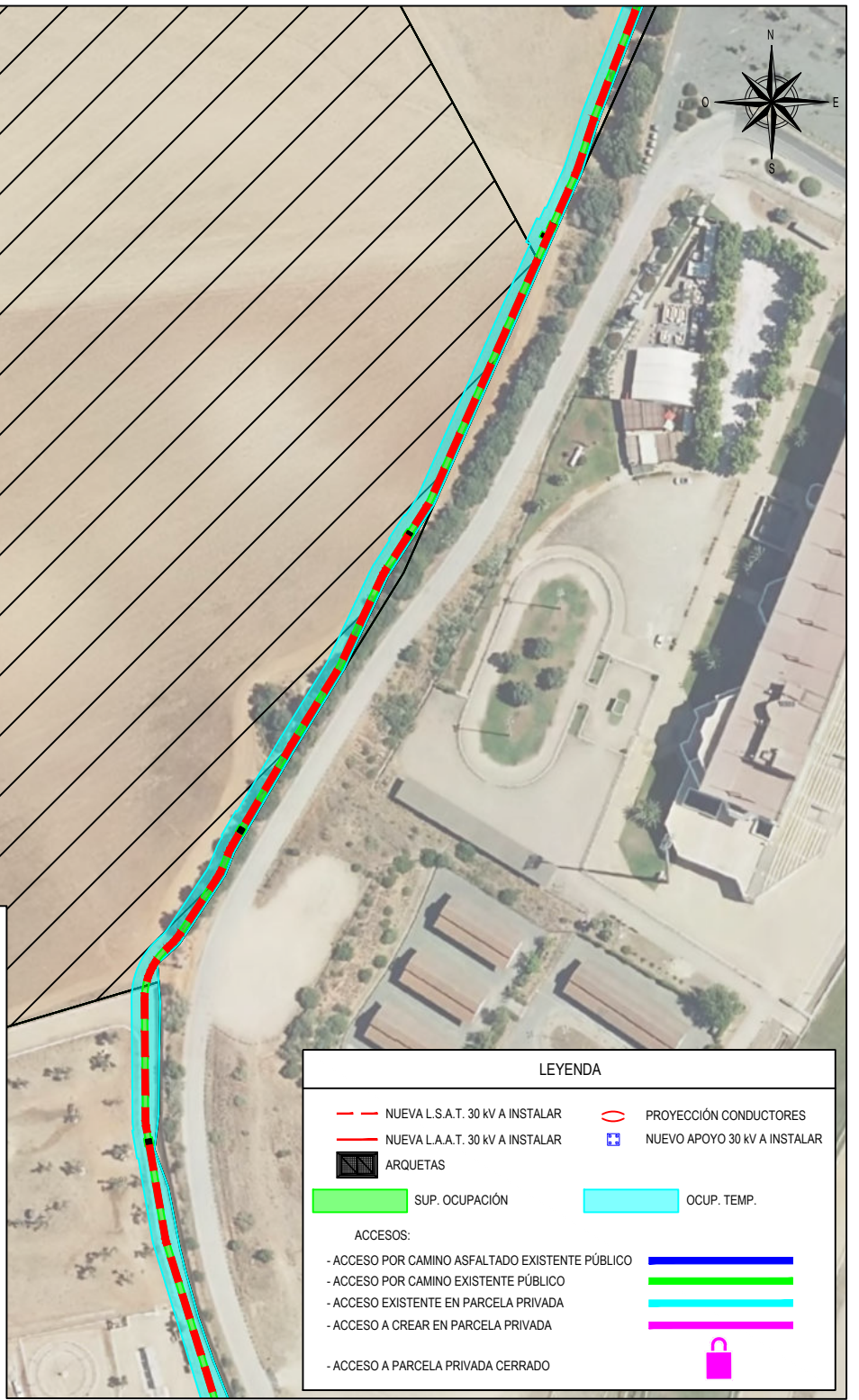

LEYENDA	
	NUEVA L.S.A.T. 30 kV A INSTALAR
	NUEVA L.A.A.T. 30 kV A INSTALAR
	ARQUETAS
	SUP. OCUPACIÓN
	OCUP. TEMP.
	PROYECCIÓN CONDUCTORES
	NUEVO APOYO 30 kV A INSTALAR
ACCESOS:	
	- ACCESO POR CAMINO ASFALTADO EXISTENTE PÚBLICO
	- ACCESO POR CAMINO EXISTENTE PÚBLICO
	- ACCESO EXISTENTE EN PARCELA PRIVADA
	- ACCESO A CREAR EN PARCELA PRIVADA
	- ACCESO A PARCELA PRIVADA CERRADO

Parcela Proyecto	Titular	Datos de la parcela				Zanja Ocupación Sub suelo (m ²)	Dispositivos necesarios			Servidumbre Acceso (m ²)	Uso Catastro		
		Término Municipal	Paraje	Pol. Cat.	Parcela Cat.		Ref. Catastral	Ud.	Nº			Sup. Ocup. Temp. (m ²)	
48	Baroncel, Jose Antonio	Los Terreros	SE 110	2	55	41038A00200056	244	146	3	124	6	417	Usos: Agricultura secano

01	04/2.025	MMP	MMP	AMG	JEBM	Modificado proyecto inicial	
00	07/2.024	MMP	MMP	AMC	JEBM	Emisión inicial proyecto de ejecución	
REV.	Fecha	Dibujado	Preparado	Revisado	Aprobado	Motivo. Estado de la revisión	
Contratista : 			Fecha: ABRIL 2.025			LINEA AÉREO-SUBTERRÁNEA 30 kV PARA EVACUACIÓN DE LAS PLANTAS SOLARES FOTOVOLTAICAS DENOMINADAS BAJO GUADALQUIVIR Y BAJO GUADALQUIVIR II (T.M. DOS HERMANAS - SEVILLA)	
Autor : JUAN EMILIO BERTOMEU MAGRANER			Tipo : PROYECTO				
INGENIERO TÉCNICO INDUSTRIAL COLEGIADO Nº 2601			Fichero : 24043-LAAT20-01 Parcelas_DUP.dwg				
Escala : INDICADAS			Nº : 24043-LASAT-20			DECLARACIÓN UTILIDAD PÚBLICA	
Propietario :							
Dibuj.	Prep.	Rev.	Aprob.	Reemplaza : --			Rev : 01
MMP	MMP	AMC	JEBM	Hoja: 48 Sigue: 49			DIN : A4

T.M. DOS HERMANAS
 49 Ref. Catastral
 41038A00200055
 Polígono 2 Parcela 55



1/2.000

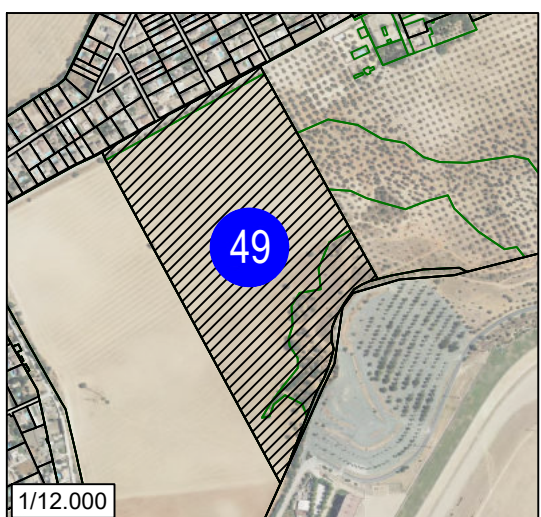

1/12.000

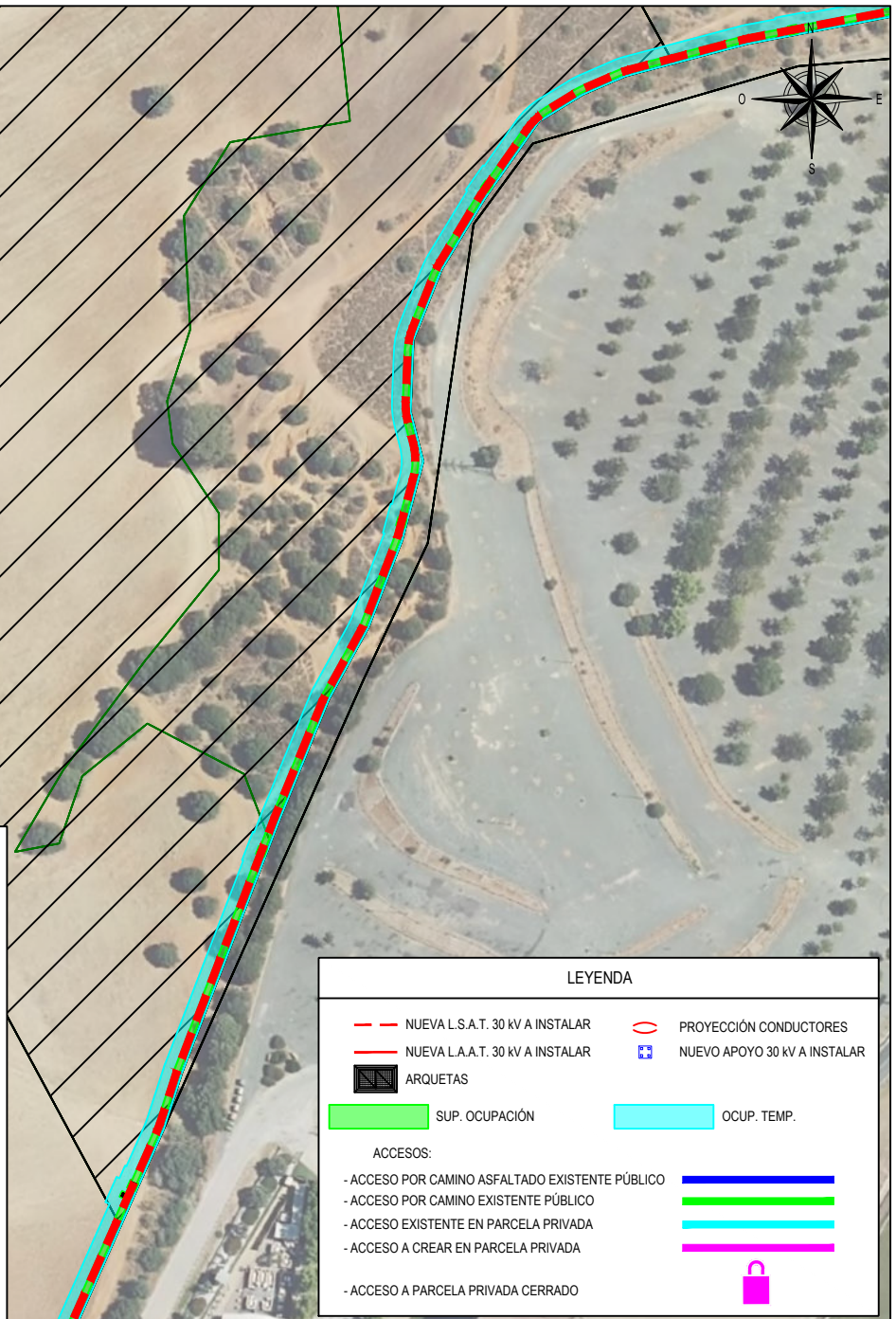

LEYENDA

- NUEVA L.S.A.T. 30 kV A INSTALAR
- NUEVA L.A.A.T. 30 kV A INSTALAR
- ARQUETAS
- SUP. OCUPACIÓN
- OCUP. TEMP.
- PROYECCIÓN CONDUCTORES
- NUEVO APOYO 30 kV A INSTALAR

ACCESOS:

- ACCESO POR CAMINO ASFALTADO EXISTENTE PÚBLICO
- ACCESO POR CAMINO EXISTENTE PÚBLICO
- ACCESO EXISTENTE EN PARCELA PRIVADA
- ACCESO A CREAR EN PARCELA PRIVADA
- ACCESO A PARCELA PRIVADA CERRADO

Parcela Proyecto	Titular	Datos de la parcela				Zanja		Dispositivos necesarios			Servidumbre Acceso (m ²)	Uso catastro	
		Término Municipal	Parcela	Pol. Cat.	Parcela Cat.	Ref. Catastral	Longitud (m)	Occupación Sub suelo (m ²)	Ud.	Nº			Sup. Ocup. (m ²)
49	Morales Blanco María Morales Blanco María Dolores Morales Blanco Francisco Javier Morales Blanco Hugo José Morales Blanco Aurora Morales Blanco Isaac Manuel	Dos Hermanas	Vecino	2	55	41038A00200055	376	611	5	2/7.15.	1	1.402	Abono, abradido, secano, Pastos

01	04/2.025	MMP	MMP	AMG	JEBM	Modificado proyecto inicial	
00	07/2.024	MMP	MMP	AMC	JEBM	Emisión inicial proyecto de ejecución	
REV.	Fecha	Dibujado	Preparado	Revisado	Aprobado	Motivo, Estado de la revisión	
Contratista : 			Fecha: ABRIL 2.025 Tipo: PROYECTO			LINEA AÉREO-SUBTERRÁNEA 30 kV PARA EVACUACIÓN DE LAS PLANTAS SOLARES FOTOVOLTAICAS DENOMINADAS BAJO GUADALQUIVIR Y BAJO GUADALQUIVIR II (T.M. DOS HERMANAS - SEVILLA)	
Autor : JUAN EMILIO BERTOMEU MAGRANER <small>INGENIERO TÉCNICO INDUSTRIAL COLEGIADO Nº 2601</small>			Fichero : 24043-LAAT20-01 Parcelas_DUP.dwg Nº : 24043-LASAT-20				
Escala : INDICADAS			Propietario : 				
Dibuj.	Prep.	Rev.	Aprob.	DECLARACIÓN UTILIDAD PÚBLICA			Rev : 01
MMP	MMP	AMC	JEBM	Reemplaza : --			Hoja: 49 Sigue: 50 DIN: A4

Todos los derechos reservados. La reproducción total o parcial de este dibujo sin autorización del propietario está prohibida.

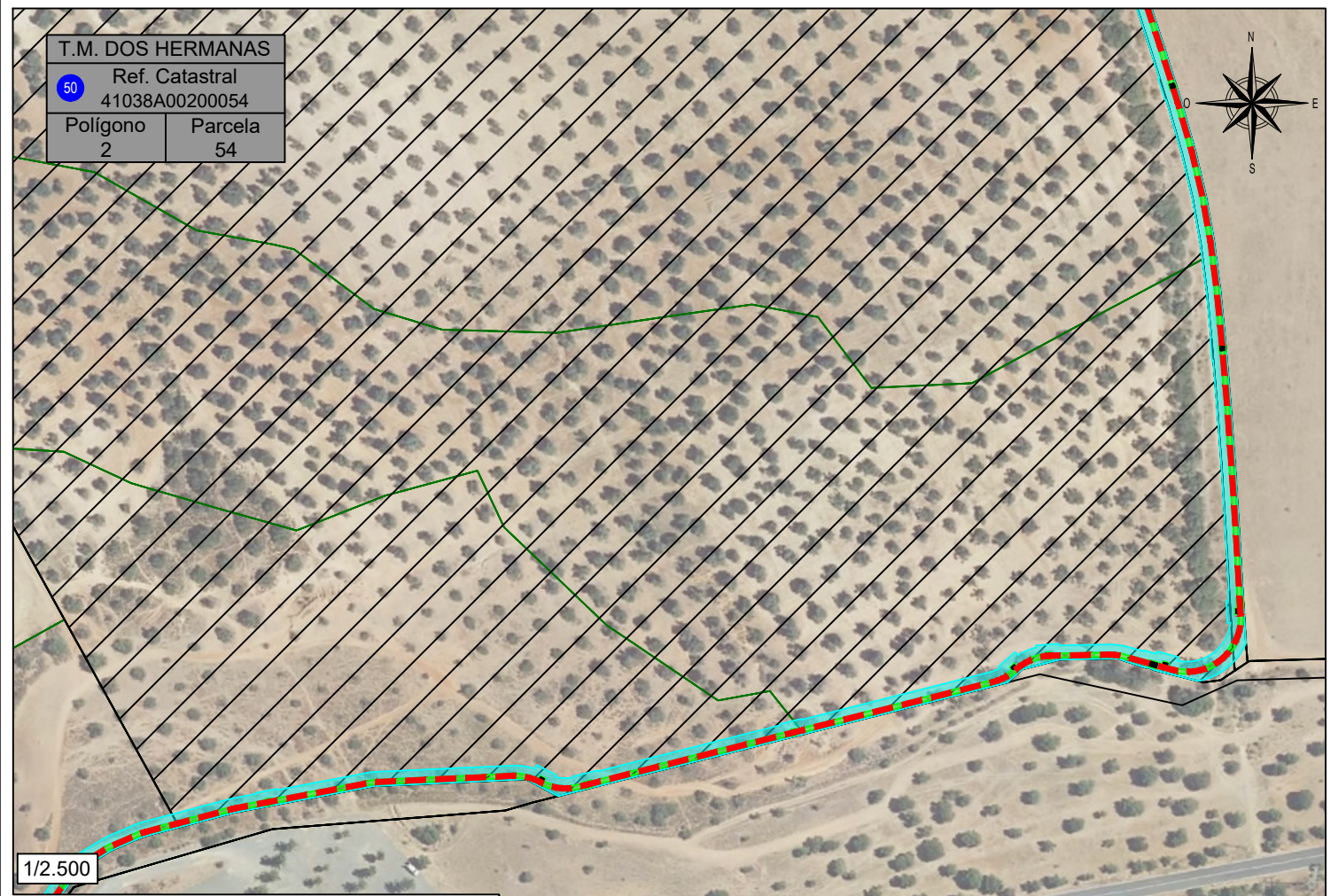

T.M. DOS HERMANAS
 50 Ref. Catastral
 41038A00200054
 Polígono 2 Parcela 54



1/2.500

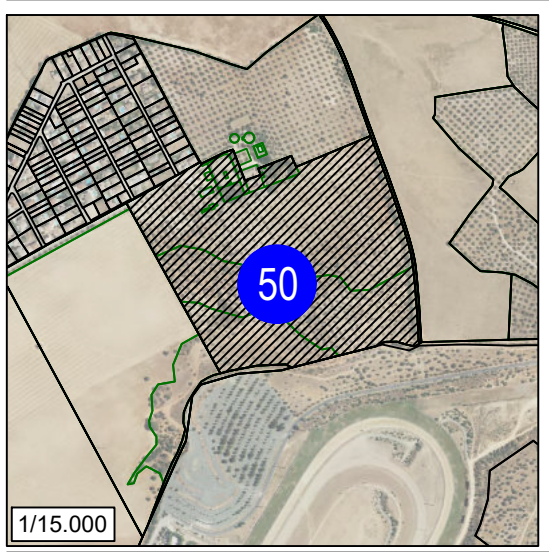

1/15.000

LEYENDA	
	NUEVA L.S.A.T. 30 kV A INSTALAR
	NUEVA L.A.A.T. 30 kV A INSTALAR
	ARQUETAS
	SUP. OCUPACIÓN
	OCUP. TEMP.
	PROYECCIÓN CONDUCTORES
	NUEVO APOYO 30 kV A INSTALAR
ACCESOS:	
	- ACCESO POR CAMINO ASFALTADO EXISTENTE PÚBLICO
	- ACCESO POR CAMINO EXISTENTE PÚBLICO
	- ACCESO EXISTENTE EN PARCELA PRIVADA
	- ACCESO A CREAR EN PARCELA PRIVADA
	- ACCESO A PARCELA PRIVADA CERRADO

Parcela Proyecto	Titular	Datos de la parcela				Zanja Ocupación Subsuelo (m ²)	Dispositivos necesarios			Servidumbre Acceso (m ²)	Uso Catastro			
		Término Municipal	Paraje	Pol. Cat.	Parcela Cat.		Ref. Catastral	Ud.	Nº			Sup. Ocup. Temp. (m ²)	Decup. Temp. (m ²)	
54	Idiara González Irujo, S.A.	Los Terreros	SE-110	7	54	41038A00200054	40M	6,1	h	1,07	26	1,80		Olivos,SE-2102

01	04/2.025	MMP	MMP	AMG	JEBM	Modificado proyecto inicial	
00	07/2.024	MMP	MMP	AMC	JEBM	Emisión inicial proyecto de ejecución	
REV.	Fecha	Dibujado	Preparado	Revisado	Aprobado	Motivo. Estado de la revisión	
Contratista : 			Fecha: ABRIL 2.025 Tipo: PROYECTO			LINEA AÉREO-SUBTERRÁNEA 30 kV PARA EVACUACIÓN DE LAS PLANTAS SOLARES FOTOVOLTAICAS DENOMINADAS BAJO GUADALQUIVIR Y BAJO GUADALQUIVIR II (T.M. DOS HERMANAS - SEVILLA)	
Autor : JUAN EMILIO BERTOMEU MAGRANER <small>INGENIERO TÉCNICO INDUSTRIAL COLEGIADO Nº 2601</small>			Fichero : 24043-LAAT20-01 Parcelas_DUP.dwg Nº : 24043-LASAT-20				
Escala : INDICADAS			Propietario : 				
Dibuj.	Prep.	Rev.	Aprob.	Declaración Utilidad Pública			Rev : 01
MMP	MMP	AMC	JEBM	Reemplaza : --			Hoja: 50 Sigue: 51 DIN: A4

Todos los derechos reservados. La reproducción total o parcial de este dibujo sin autorización del propietario está prohibida.

T.M. DOS HERMANAS
 Ref. Catastral
 41038A00209001
 Polígono 2 Parcela 9001

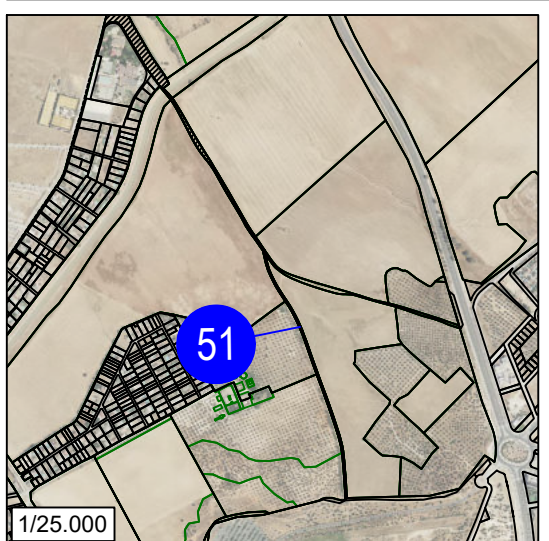
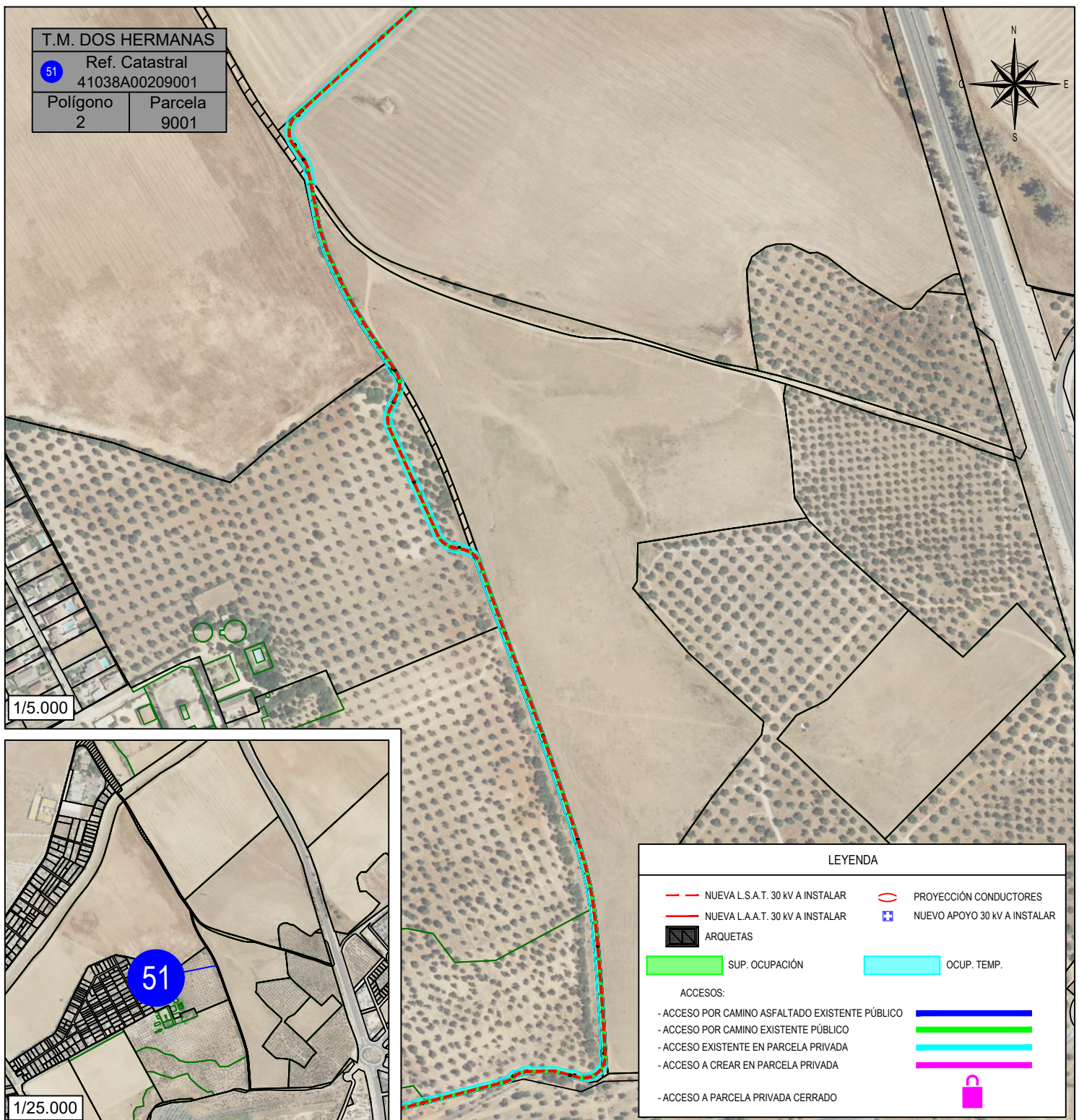

LEYENDA	
	NUEVA L.S.A.T. 30 kV A INSTALAR
	NUEVA L.A.A.T. 30 kV A INSTALAR
	ARQUETAS
	SUP. OCUPACIÓN
	OCUP. TEMP.
	PROYECCIÓN CONDUCTORES
	NUEVO APOYO 30 kV A INSTALAR
ACCESOS:	
	- ACCESO POR CAMINO ASFALTADO EXISTENTE PÚBLICO
	- ACCESO POR CAMINO EXISTENTE PÚBLICO
	- ACCESO EXISTENTE EN PARCELA PRIVADA
	- ACCESO A CREAR EN PARCELA PRIVADA
	- ACCESO A PARCELA PRIVADA CERRADO

Parcela Proyecto	Titular	Datos de la parcela				Zanja Ocupación Subsuelo (m ²)	Dispositivos necesarios Ud.	N°	Sup. Ocup. Temp. (m ²)	Decup. Temp. (m ²)	Servidumbre Acceso (m ²)	Uso Catastro	
		Término Municipal	Paraje	Pol. Cat.	Parc. Cat.								Ref. Catastral
	URTA DE AGUALICE	LOS TERRAZOS	VALDES	2	500	41038A00209001	AM	1,74	9	501,58	27	2.420	Vía de comunicación de dominio público

01	04/2.025	MMP	MMP	AMG	JEBM	Modificado proyecto inicial
00	07/2.024	MMP	MMP	AMC	JEBM	Emisión inicial proyecto de ejecución
REV.	Fecha	Dibujado	Preparado	Revisado	Aprobado	Motivo. Estado de la revisión
Contratista : 			Fecha: ABRIL 2.025 Tipo: PROYECTO			LINEA AÉREO-SUBTERRÁNEA 30 kV PARA EVACUACIÓN DE LAS PLANTAS SOLARES FOTOVOLTAICAS DENOMINADAS BAJO GUADALQUIVIR Y BAJO GUADALQUIVIR II (T.M. DOS HERMANAS - SEVILLA)
Autor : JUAN EMILIO BERTOMEU MAGRANER <small>INGENIERO TÉCNICO INDUSTRIAL COLEGIADO Nº 2601</small>			Fichero : 24043-LAAT20-01 Parcelas_DUP.dwg Nº : 24043-LASAT-20			
Escala : INDICADAS			Propietario : 			
Dibuj.	Prep.	Rev.	Aprob.			DECLARACIÓN UTILIDAD PÚBLICA
MMP	MMP	AMC	JEBM			Reemplaza : --
						Hoja: 51 Sigue: 52 DIN: A4
						Rev: 01

Todos los derechos reservados. La reproducción total o parcial de este dibujo sin autorización del propietario está prohibida.

T.M. DOS HERMANAS	
62	Ref. Catastral 41038A00200053
Polígono 2	Parcela 53



1/2.000

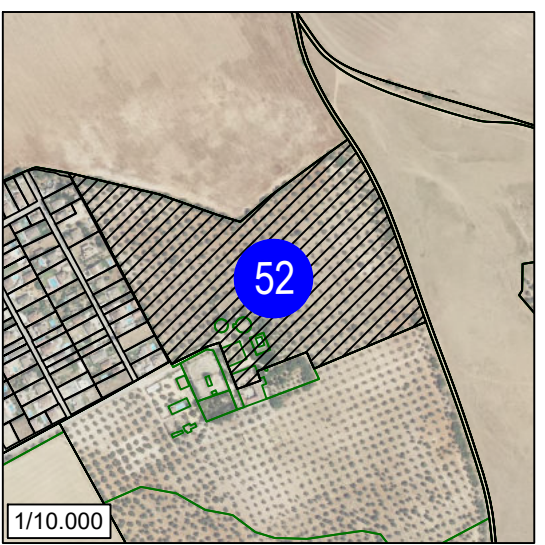

1/10.000

LEYENDA	
	NUEVA L.S.A.T. 30 kV A INSTALAR
	NUEVA L.A.A.T. 30 kV A INSTALAR
	ARQUETAS
	SUP. OCUPACIÓN
	OCUP. TEMP.
	PROYECCIÓN CONDUCTORES
	NUEVO APOYO 30 kV A INSTALAR
ACCESOS:	
	- ACCESO POR CAMINO ASFALTADO EXISTENTE PÚBLICO
	- ACCESO POR CAMINO EXISTENTE PÚBLICO
	- ACCESO EXISTENTE EN PARCELA PRIVADA
	- ACCESO A CREAR EN PARCELA PRIVADA
	- ACCESO A PARCELA PRIVADA CERRADO

Parcela Proyecto	Titular	Datos de la parcela				Zanja		Dispositivos necesarios			Servidumbre Acceso (m ²)	Uso Catastro		
		Término Municipal	Paraje	Pol. Cat.	Parcela Cat.	Ref. Catastral	Longitud (m)	Occupación Subsuelo (m ²)	Ud.	Nº			Sup. Ocup. (m ²)	Dep. Temp. (m ²)
53	Zambra, Juan María González						100	100	4	1	1	1.164		Olivos,SE-DIN

01	04/2.025	MMP	MMP	AMG	JEBM	Modificado proyecto inicial
00	07/2.024	MMP	MMP	AMC	JEBM	Emisión inicial proyecto de ejecución
REV.	Fecha	Dibujado	Preparado	Revisado	Aprobado	Motivo. Estado de la revisión

Contratista:		Fecha: ABRIL 2.025		LINEA AÉREO-SUBTERRÁNEA 30 kV PARA EVACUACIÓN DE LAS PLANTAS SOLARES FOTOVOLTAICAS DENOMINADAS BAJO GUADALQUIVIR Y BAJO GUADALQUIVIR II (T.M. DOS HERMANAS - SEVILLA)
		Tipo: PROYECTO		
Autor: JUAN EMILIO BERTOMEU MAGRANER		Fichero: 24043-LAAT20-01 Parcelas_DUP.dwg		
INGENIERO TÉCNICO INDUSTRIAL COLEGIADO Nº 2601		Nº: 24043-LASAT-20		

Escala: INDICADAS				Propietario:		DECLARACIÓN UTILIDAD PÚBLICA		Rev: 01
Dibuj.	Prep.	Rev.	Aprob.			Reemplaza: --		Hoja: 52 Sigue: 53 DIN: A4
MMP	MMP	AMC	JEBM					

Todos los derechos reservados. La reproducción total o parcial de este dibujo sin autorización del propietario está prohibida.

T.M. DOS HERMANAS	
63	Ref. Catastral 41038A04600005
Polígono 46	Parcela 5

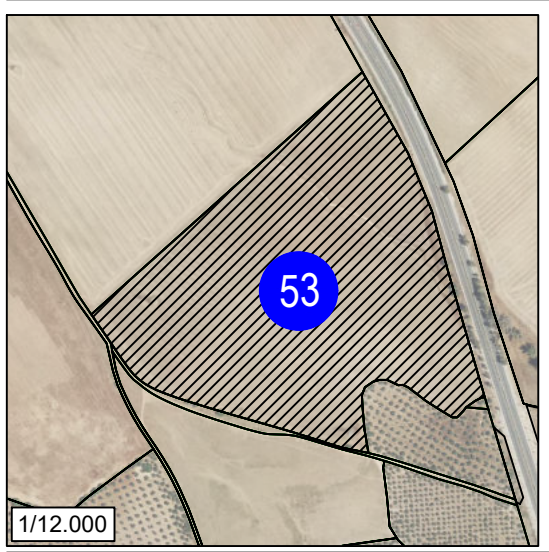

LEYENDA	
	NUEVA L.S.A.T. 30 kV A INSTALAR
	NUEVA L.A.A.T. 30 kV A INSTALAR
	ARQUETAS
	SUP. OCUPACIÓN
	OCUP. TEMP.
	PROYECCIÓN CONDUCTORES
	NUEVO APOYO 30 kV A INSTALAR
ACCESOS:	
	- ACCESO POR CAMINO ASFALTADO EXISTENTE PÚBLICO
	- ACCESO POR CAMINO EXISTENTE PÚBLICO
	- ACCESO EXISTENTE EN PARCELA PRIVADA
	- ACCESO A CREAR EN PARCELA PRIVADA
	- ACCESO A PARCELA PRIVADA CERRADO

Parcela Proyecto	Titular	Datos de la parcela				Zanja		Dispositivos necesarios			Servidumbre Acceso (m ²)	Uso catastro		
		Término Municipal	Parcela	Pol. Cat.	Parcel. Cat.	Ref. Catastral	Longitud (m)	Occupación Subsuelo (m ²)	Ud.	Nº			Sup. Ocup. (m ²)	Temp. (m ²)
53	Juan Emilio Bertomeu Magraner	Los Hornos	Los Hornos	46	5	41038A04600005	27,5	541	10	2	42	33	1.746	Usos catastrales regulados

01	04/2.025	MMP	MMP	AMG	JEBM	Modificado proyecto inicial
00	07/2.024	MMP	MMP	AMC	JEBM	Emisión inicial proyecto de ejecución
REV.	Fecha	Dibujado	Preparado	Revisado	Aprobado	Motivo. Estado de la revisión
Contratista : 			Fecha: ABRIL 2.025			LINEA AÉREO-SUBTERRÁNEA 30 kV PARA EVACUACIÓN DE LAS PLANTAS SOLARES FOTOVOLTAICAS DENOMINADAS BAJO GUADALQUIVIR Y BAJO GUADALQUIVIR II (T.M. DOS HERMANAS - SEVILLA)
Autor : JUAN EMILIO BERTOMEU MAGRANER			Tipo : PROYECTO			
INGENIERO TÉCNICO INDUSTRIAL COLEGIADO Nº 2601			Fichero : 24043-LAAT20-01 Parcelas_DUP.dwg			
Escala : INDICADAS			Nº : 24043-LASAT-20			DECLARACIÓN UTILIDAD PÚBLICA
Propietario :			Reemplaza : --			
Dibuj.	Prep.	Rev.	Aprob.			Rev : 01
MMP	MMP	AMC	JEBM	Hoja: 53 Sigue: 54		DIN : A4

Todos los derechos reservados. La reproducción total o parcial de este dibujo sin autorización del propietario está prohibida.

T.M. DOS HERMANAS
 54 Ref. Catastral
 41038A04600002
 Polígono 46 Parcela 2



1/4.000

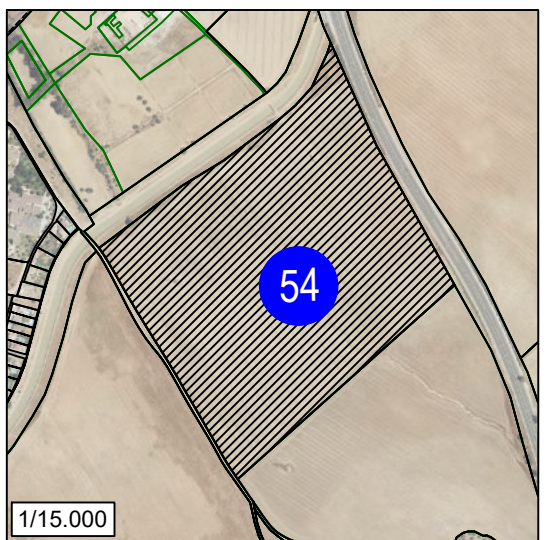

1/15.000

LEYENDA	
	NUEVA L.S.A.T. 30 kV A INSTALAR
	NUEVA L.A.A.T. 30 kV A INSTALAR
	ARQUETAS
	SUP. OCUPACIÓN
	OCUP. TEMP.
	PROYECCIÓN CONDUCTORES
	NUEVO APOYO 30 kV A INSTALAR
ACCESOS:	
	- ACCESO POR CAMINO ASFALTADO EXISTENTE PÚBLICO
	- ACCESO POR CAMINO EXISTENTE PÚBLICO
	- ACCESO EXISTENTE EN PARCELA PRIVADA
	- ACCESO A CREAR EN PARCELA PRIVADA
	- ACCESO A PARCELA PRIVADA CERRADO

Parcela Proyecto	Titular	Datos de la parcela				Zanja Longitud (m)	Ocupación Subsuelo (m ²)	Ud.	Dispositivos necesarios		Ocup. Temp. (m ²)	Servidumbre Acceso (m ²)	Uso catastro	
		Término Municipal	Paraje	Pol. Cat.	Parc. Cat.				Ref. Catastral	Nº				Sup. Ocup. (m ²)
54	Willsolva Del Pilar, S.A.	Dos Hermanas	Vald. F. Arno	45	E	41038A04600002	455	573	4	162	166	0	927	Lab. o labras o regadío

01	04/2.025	MMP	MMP	AMG	JEBM	Modificado proyecto inicial
00	07/2.024	MMP	MMP	AMC	JEBM	Emisión inicial proyecto de ejecución
REV.	Fecha	Dibujado	Preparado	Revisado	Aprobado	Motivo. Estado de la revisión
Contratista :		Fecha: ABRIL 2.025		LINEA AÉREO-SUBTERRÁNEA 30 kV PARA EVACUACIÓN DE LAS PLANTAS SOLARES FOTOVOLTAICAS DENOMINADAS BAJO GUADALQUIVIR Y BAJO GUADALQUIVIR II (T.M. DOS HERMANAS - SEVILLA)		
Autor : JUAN EMILIO BERTOMEU MAGRANER		Tipo : PROYECTO				
INGENIERO TÉCNICO INDUSTRIAL COLEGIADO Nº 2601		Fichero : 24043-LAAT20-01 Parcelas_DUP.dwg				
Escala : INDICADAS		Nº : 24043-LASAT-20		DECLARACIÓN UTILIDAD PÚBLICA		
Propietario :						
Dibuj.	Prep.	Rev.	Aprob.	Hoja: 54		Rev : 01
MMP	MMP	AMC	JEBM	Sigue: --		DIN : A4

Todos los derechos reservados. La reproducción total o parcial de este dibujo sin autorización del propietario está prohibida.