

# DIPUTACION PROVINCIAL DE JAEN

AREA DE SERVICIOS MUNICIPALES

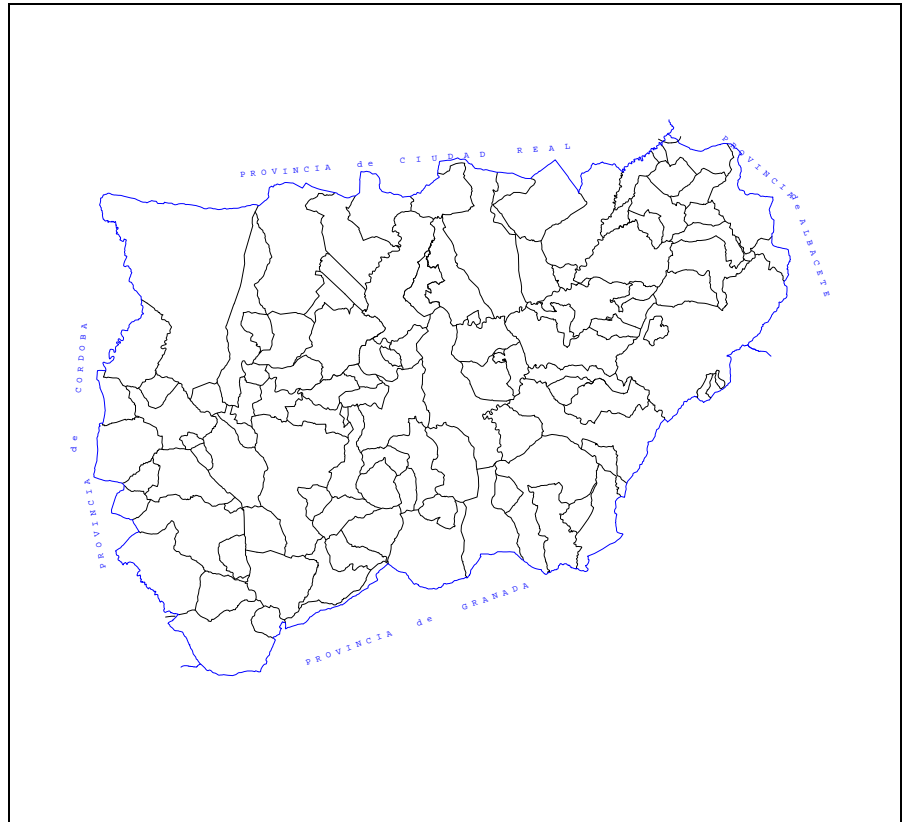

DIPUTACIÓN  
DE JAÉN



## SERVICIOS MUNICIPALES

SECCION <b>INFRAESTRUCTURA MEDIO AMBIENTAL</b>	TITULO  <b>ADENDA MEDIOAMBIENTAL AL PROYECTO DE ABASTECIMIENTO A HUELMA (JAEN.</b>	
LOCALIDAD <b>DIPUTACION PROVINCIAL</b>		
EQUIPO REDACTOR:		
 <b>JAVIER BALLESTEROS LOPEZ</b> INGENIERO DE CAMINOS CANALES Y PUERTOS	EXPEDIENTE	PRESUPUESTO BASE
	PLAN	PRESUPUESTO PLAN
	FECHA <b>JUNIO 2025</b>	I.V.A.
	PLAZO EJECUCION	PRESUPUESTO LICITACION

## **ADENDA MEDIOAMBIENTAL**

1. INTRODUCCIÓN
2. AFECCIONES MEDIOAMBIENTALES

## 1. INTRODUCCIÓN

El objeto del anejo es la localización e identificación de las afecciones medioambientales que se pueden ocasionar debido a las obras de construcción del proyecto “Mejora del abastecimiento a Huelma (Jaén)”.

Afecciones medioambientales, con otras administraciones.

## 2. AFECCIONES MEDIOAMBIENTALES

Tras consulta en la red de REDIAM de la Junta de Andalucía, y al parque Natural de Sierra Magina, se puede observar que existen::

- Límite del parque natural de Sierra Mágina. Se observa como la traza de la tubería, en concreto los primero 1.000m y el bombeo desde el manantial de Guadalajar, ocupa parte del límite o zona de protección del parque Natural de Sierra Mágina. Se tramita los procedimientos oportunos con el Parque Natural, teniendo el **informe favorable** de las actuaciones a realizar, con los condicionantes que se exponen en el informe adjunto a esta memoria.

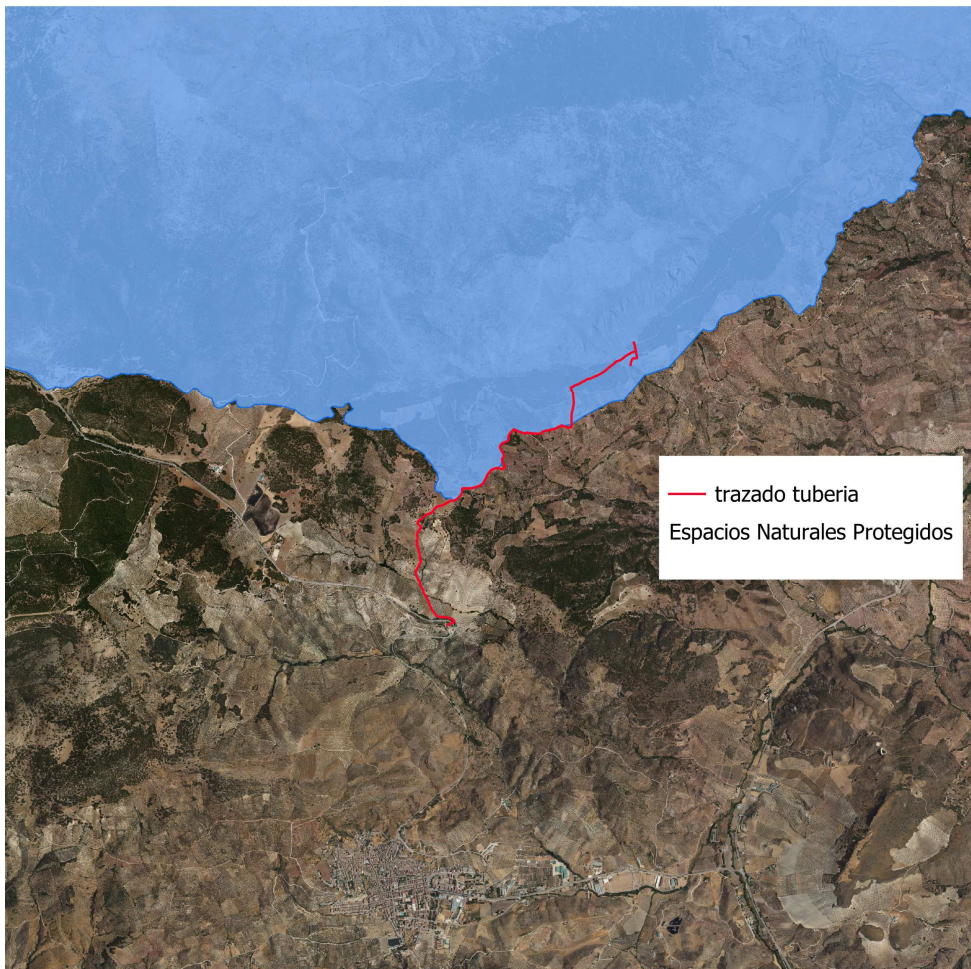

- 1 zona ZEC (Zonas de especial conservación), cercanas a la traza de la tubería planteada, pero a distancia suficiente, para que no se vean afectadas por la misma. Se representa a continuación la

situación de la no afección de la traza con la zona de protección.

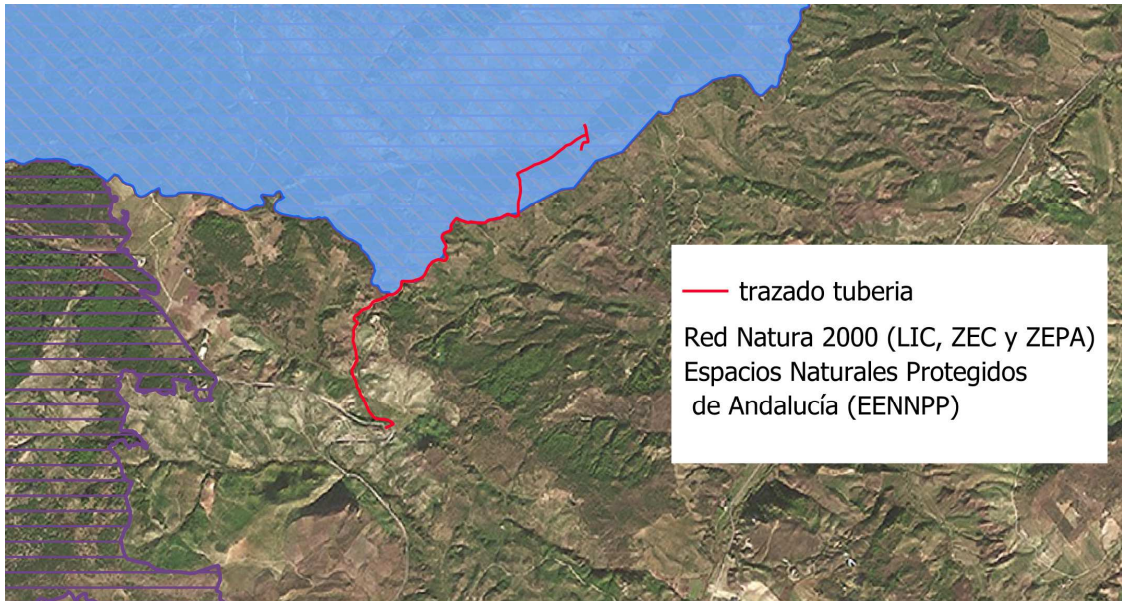

- Vías pecuarias: A lo largo de la traza, se observan dos vías pecuarias, las cuales son:
  - Vereda Mágina: Existe una vereda, con código 23044004, que recorre desde el norte a Sur, la cual solo se encuentra deslindada desde el cruce con la A-324, mientras que el recorrido o traza que puede afectar las actuaciones a realizar no se encuentra deslindada.

En concreto, la traza de la tubería solo afecta en dos cruces a lo largo de su recorrido. Estos cruces se originan el PK 2+800 (1) y PK 4+140 (2), cuyas coordenadas de cruce son:

OCUPACIÓN DOMINIO PÚBLICO		UTM-ETRS89   H30N (ESPG 25830)	
		INICIO	
		X [m]	Y [m]
1	CRUCE CON VEREDA SIERRA MÁGINA	460132,564	4170312,636
2	CRUCE CON VEREDA SIERRA MÁGINA	460153,654	4169300,231

Se adjunta la planimetría, en planta, de la traza de la tubería y vía pecuaria afectada, la cual se adjunta a esta memoria.

En Jaén a 16 de Junio del 2025

Javier Ballesteros López  
Ingeniero de Caminos, Canales y Puertos

## **PLANIMETRÍA**

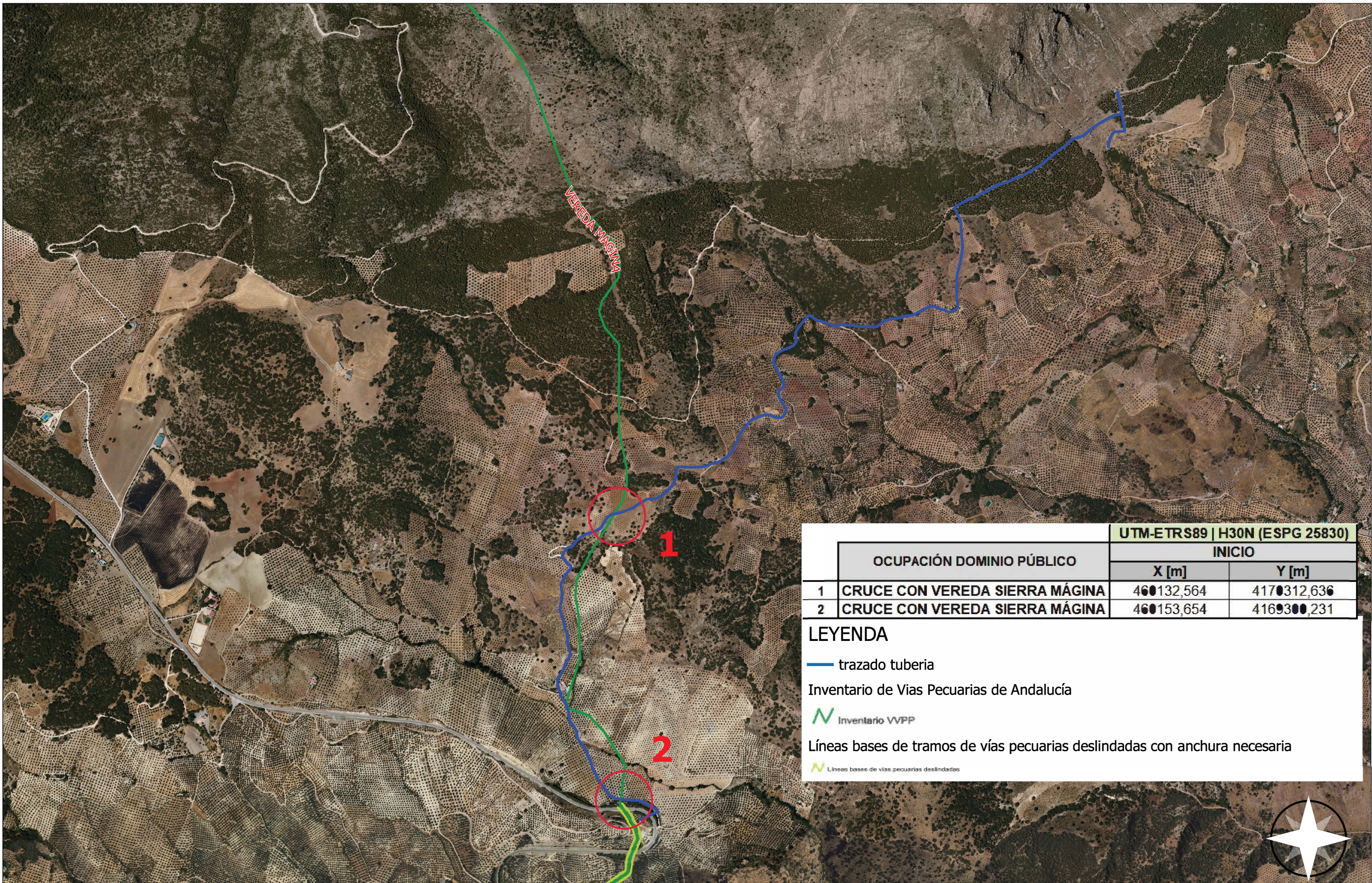



		UTM-ETRS89   H30N (ESPG 25830)	
OCUPACIÓN DOMINIO PÚBLICO		INICIO	
		X [m]	Y [m]
1	CRUCE CON VEREDA SIERRA MÁGIMA	460132,564	4170312,636
2	CRUCE CON VEREDA SIERRA MÁGIMA	460153,654	4169300,231

**LEYENDA**

- trazado tubería
- Inventario VVPP
- Líneas bases de tramos de vías pecuarias deslindadas con anchura necesaria



 DIPUTACIÓN DE JAÉN AREA DE SERVICIOS MUNICIPALES	El Ingeniero Autor	Proyecto	Designación	Escala:	Fecha:	Plano:
	 Javier Ballesteros López I.C.C.P	MEJORA DEL ABASTECIMIENTO A HUELMA (JAÉN)	PLANTA GENERAL AFECCIONES VIAS PECUARIAS	1:12000	JUNIO 2025	01 Hoja 1 de 2



AFECCIÓN Nº1. CRUCE VEREDA

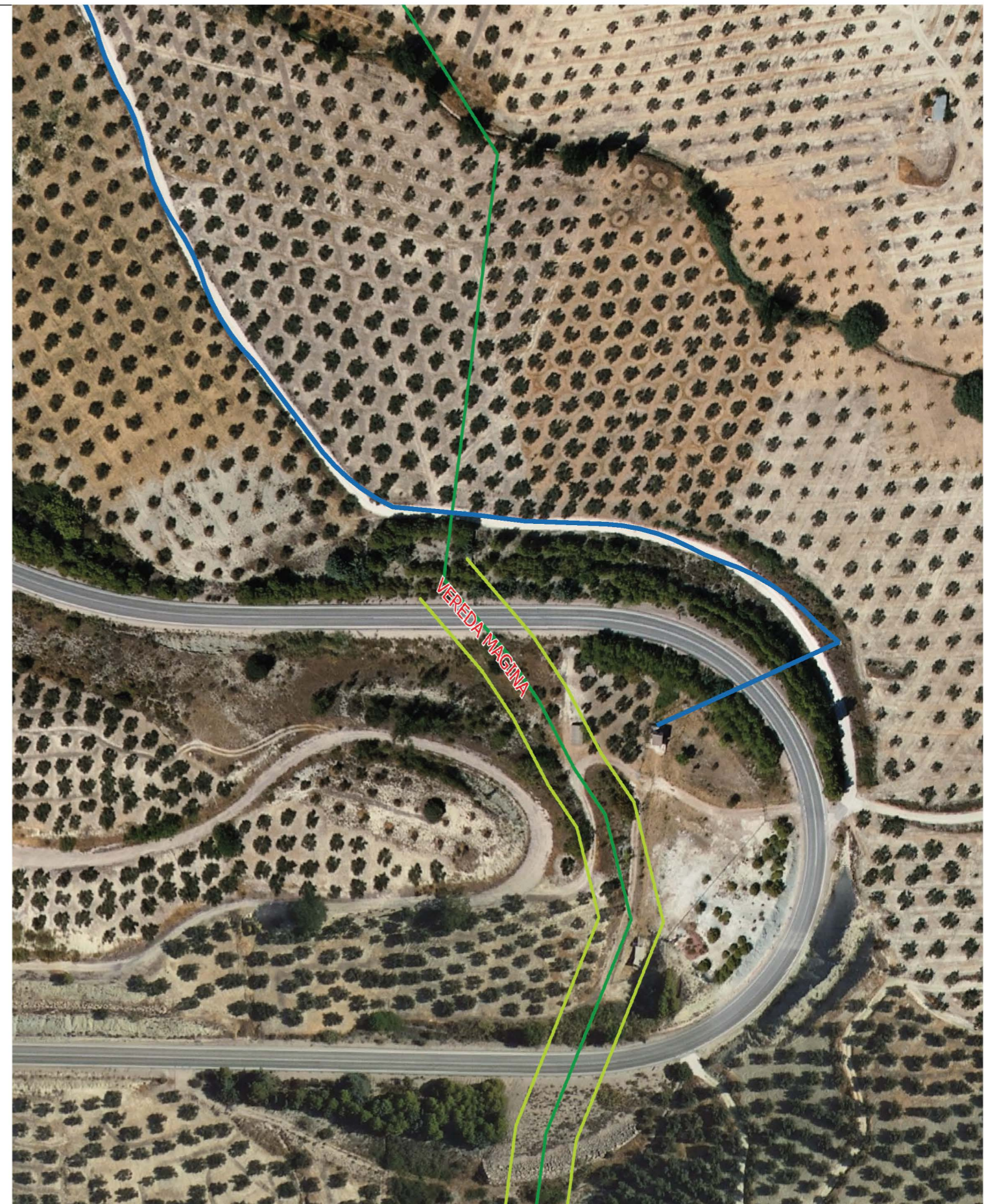

AFECCIÓN Nº2. CRUCE VEREDA

<p>DIPUTACIÓN DE JAEN AREA DE SERVICIOS MUNICIPALES</p>	<p>El Ingeniero Autor Javier Ballesteros López I.C.C.P</p>	<p>Proyecto MEJORA DEL ABASTECIMIENTO A HUELMA (JAÉN)</p>	<p>Designación AFECCIONES VIAS PECUARIAS DETALLES</p>	<p>Escala: 1:12000</p>	<p>Fecha: JUNIO 2025</p>	<p>Plano: 01 Hoja 2 de 2</p>
---	--	---	---	----------------------------	----------------------------------	--------------------------------------