HOJA DE CONTROL DE FIRMAS ELECTRÓNICA

Instituciones:

Firma Institución:

Colegio Oficial
Ingenieros Industriales
Andalucía Oriental

Delegación de Granada

Firmado Electrónicamente

Firmado Electrónicamente

Firma Institución:

Firma Institución:

Firma Institución:

Ingenieros:

Nombre: Juan Luis Guerrero Jiménez
Colegio: ANDALUCÍA ORIENTAL
Nº. Colegiado/a: 2.222
Firma Colegiado/a:

GUERRERO JIMENEZ JUAN LUIS - 26217868F

Firmado digitalmente por GUERRERO JIMENEZ JUAN LUIS - 26217868F
Fecha: 2024.10.15 08:22:10 +02'00'

Nombre:
Colegio: ÁLAVA
Nº. Colegiado/a:
Firma Colegiado/a:

Nombre:
Colegio: VIZCAYA
Nº. Colegiado/a:
Firma Colegiado/a:

Nombre:
Colegio: VIZCAYA
Nº. Colegiado/a:
Firma Colegiado/a:

☐ En caso de que el trabajo que se adjunta no estuviera sometida a visado obligatorio, de acuerdo con lo dispuesto en el artículo 13 de la Ley 2/1974 de Colegios Profesionales, el Colegiado hace constar que ha obtenido el consentimiento previo de su Cliente para proceder al visado.

DOCUMENTO VISADO CON FIRMA ELECTRÓNICA DEL COLEGIO OFICIAL DE INGENIEROS INDUSTRIALES

Nº Reg. Entrada: 2024999011655519. Fecha/Hora: 04/11/2024 13:54:58

Cuerva*

SEPARATA PARA DECLARACIÓN DE UTILIDAD PÚBLICA.PROYECTO LAAT S/C LA-110 LA ERMITA-BARRANCO OSCURO T. MM. ALBUÑOL, ALBONDON, MURTAS Y CADIAR (GRANADA)

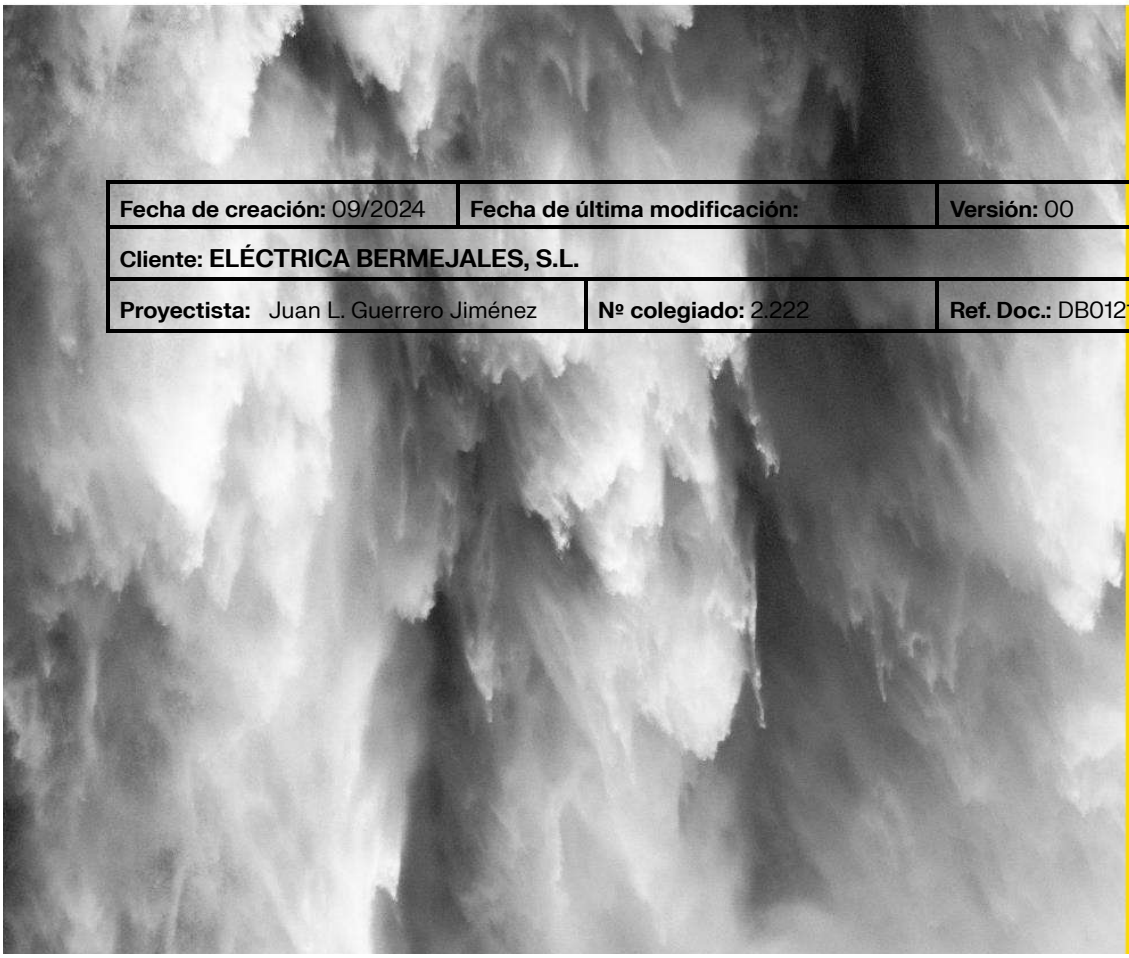

Fecha de creación: 09/2024	**Fecha de última modificación:**	**Versión:** 00
Cliente: ELÉCTRICA BERMEJALES, S.L.		
Proyectista: Juan L. Guerrero Jiménez	**Nº colegiado:** 2.222	**Ref. Doc.:** DB0121

Nº Reg. Entrada: 202499901165519. Fecha/Hora: 04/11/2024 13:54:58

Rev.	Fecha:	Elaborado:	Revisado:	Observaciones:
00	09/2024	Juan L. Guerrero Jiménez	Francisco Gómez	

Verificado:	Validado:
Francisco Gómez Garcia Jefe de obra	Jorge Cuadros Vilchez Jefe de Explotación de Red
Fdo.: Francisco Gómez Cargo: Jefe de Obra	Fdo.: Jorge Cuadros Cargo: Resp. Explotación de Red

Nº Reg. Entrada: 202499901165519. Fecha/Hora: 04/11/2024 13:54:58

IGNACIO CUERVA VALDIVIA cert. elec. repr. B18045666 | 04/11/2024 13:54 | PÁGINA 3/282
VERIFICACIÓN | PEGVEE4YPBVQ3QL6PTFKUKCJEWRWQK | https://ws050.juntadeandalucia.es:443/verificarFirma/

TITULAR DE LA INSTALACIÓN:

Razón social: DISTRIBUIDORA ELÉCTRICA BERMEJALES, S.L.
CIF: B-18.045.666
Domicilio Social: Calle Santa Lucia 1k, 18194, Churriana de la Vega (Granada).

OBJETO DEL PROYECTO:

El objeto de la nueva línea es la de unir la Línea denominada La Ermita con Barranco Oscuro y cerrar en anillo la red existente para de esa forma garantizar el suministro eléctrico en la zona.

RELACIÓN DE CORPORACIONES Y ORGANIMOS AFECTADOS:

- Consejería de Hacienda y Financiación Europea. Delegación del Gobierno de la
- Junta de Andalucía en Granada.
- Diputación Provincial de Granada. Servicio de Carreteras.
- Excmo. Ayuntamiento de Cádiar.
- Excmo. Ayuntamiento de Murtas.
- Excmo. Ayuntamiento de Albondón.
- Excmo. Ayuntamiento de Albuñol.
- Consejería de Agricultura, Ganadería, Pesca y Desarrollo Sostenible
- Cuenca Mediterránea Andaluza
- Titular de la Concesión Minera "Fabiola" (Permiso de Investigación 30833)

PRINCIPALES CARACTERISTICAS DE LA INSTALACIÓN:

- **Emplazamiento:** inicio en T.M. de Albuñol, La Ermita – fin en T. M. de Cádiar, Barranco Oscuro
  Inicio Coordenadas UTM USO 30 (X: 484.517,81 Y: 4.072.750,39)
  Final Coordenadas UTM USO 30 (X: 483121,80 Y: 4.082.102,21)
- Tipo de instalación: Nueva línea aérea alta tensión 20kV.
- Longitud: 9.787 Km
- Tipo de conductor: LA-110 (116,20 mm²)
- Tipo de montaje: Simple circuito
- Tensión máxima de servicio: 20kV

PRESUPUESTO TOTAL DE LA OBRA:

- **Total ejecución material: 214.463,35 €**

Nº Reg. Entrada: 202499901165519. Fecha/Hora: 04/11/2024 13:54:58

IGNACIO CUERVA VALDIVIA cert. elec. repr. B18045666 | 04/11/2024 13:54 | PÁGINA 4/282
VERIFICACIÓN | PEGVEE4YPBVQ3QL6PTFKUKCJEWRWQK | https://ws050.juntadeandalucia.es:443/verificarFirma/

CONTENIDO

1. MEMORIA

2. PLANOS

Nº Reg. Entrada: 202499901165519. Fecha/Hora: 04/11/2024 13:54:58

IGNACIO CUERVA VALDIVIA cert. elec. repr. B18045666		04/11/2024 13:54	PÁGINA 5/282
VERIFICACIÓN	PEGVEE4YPBVQ3QL6PTFKUKCJEWRWQK	https://ws050.juntadeandalucia.es:443/verificarFirma/	

ÍNDICE

1. ANTECEDENTES Y FINALIDAD DE LA INSTALACION. 6

2. OBJETO DEL PROYECTO. 6

3. REGLAMENTACION Y DISPOSICIONES OFICIALES Y PARTICULARES. 6

4. EMPLAZAMIENTO. 7

5. ENTRONQUE 8

6. LÍNEA AÉREA DE ALTA TENSIÓN. 8

6.1. TRAZADO. 8

6.2. CRUZAMIENTOS Y PARALELISMOS. 8

6.2.1. GENERALIDADES. 8

6.2.2. RESUMEN DE AFECCIONES. 10

6.3. MATERIALES. 10

6.4. CARACTERÍSTICAS DEL CONDUCTOR. 10

6.4.1. CONDUCTORES DE ALUMINIO. 10

6.4.2. CONDUCTORES DE ACERO. 11

6.4.3. CONDUCTORES DE COBRE. 11

6.4.4. EMPALMES Y CONEXIONES. 11

6.4.5. RESUMEN DE CONDUCTORES EMPLEADOS. 12

6.5. HERRAJES Y ACCESORIOS. 12

6.6. AISLADORES. 13

6.7. CRUCETAS. 14

6.8. APOYOS. 15

6.8.1. APOYOS METÁLICOS. 15

Nº Reg. Entrada: 202499901165519. Fecha/Hora: 04/11/2024 13:54:58

IGNACIO CUERVA VALDIVIA cert. elec. repr. B18045666 | 04/11/2024 13:54 | PÁGINA 6/282
VERIFICACIÓN | PEGVEE4YPBVQ3QL6PTFKUKCJEWRWQK | https://ws050.juntadeandalucia.es:443/verificarFirma/

6.8.2. APOYOS DE HORMIGÓN. 16

6.9. ELEMENTOS DEL SISTEMA DE PUESTA A TIERRA Y CONDICIONES DE MONTAJE. 16

6.9.1. ELECTRODOS DE PUESTA A TIERRA..... 17

6.9.2. LÍNEA DE TIERRA 17

6.10. CIMENTACIONES. 17

6.11. PARCELAS AFECTADAS..... 18

7. PLANOS. 24

8. CONCLUSION. 24

Nº Reg. Entrada: 202499901165519. Fecha/Hora: 04/11/2024 13:54:58

IGNACIO CUERVA VALDIVIA cert. elec. repr. B18045666 | 04/11/2024 13:54 | PÁGINA 7/282
VERIFICACIÓN | PEGVEE4YPBVQ3QL6PTFKUKCJEWRWQK | https://ws050.juntadeandalucia.es:443/verificarFirma/

Nº Reg. Entrada: 202499901655519. Fecha/Hora: 04/11/2024 13:54:58

MEMORIA DESCRIPTIVA

1. ANTECEDENTES Y FINALIDAD DE LA INSTALACION.

Se redacta la presente memoria de "PROYECTO LAAT S/C LA-110 LA ERMITA-BARRANCO OSCURO T. MM. ALBUÑOL, ALBONDON, MURTAS Y CADIAR (GRANADA) OBRA:DB0121" por encargo de DISTRIBUIDORA ELÉCTRICA BERMEJALES S.L., con C.I.F.: B-18.045.666, con domicilio en Churriana de la Vega, Calle Santa Lucia s/n, C.P.: 18.194.

La finalidad de la instalación objeto de la presente memoria consisten en unir las dos líneas aéreas existentes, con el fin de mejorar la red existente y garantizar el suministro eléctrico en la zona.

2. OBJETO DEL PROYECTO.

La finalidad de la instalación objeto del presente memoria consiste en unir las dos líneas aéreas existentes, con el fin de mejorar la red existente y garantizar el suministro electico de la zona.

El alcance del mismo engloba.

Nueva línea de aérea de 20 Kv simple circuito con conductor LA-110 (116,20 20 mm²) Tipo de montaje Tresbolillo longitud actuación = 9787,60 m, con una cota mínima de 646.60 y una cota máxima de 1295,6 correspondiente a dos zonas B y C mediante 39 apoyos y con cadenas de amarre en todos los apoyos

Organismos afectados:

- Consejería de Hacienda y Financiación Europea. Delegación del Gobierno de la
- Junta de Andalucía en Granada.
- Diputación Provincial de Granada. Servicio de Carreteras.
- Excmo. Ayuntamiento de Cádiar.
- Excmo. Ayuntamiento de Murtas.
- Excmo. Ayuntamiento de Albondón.
- Excmo. Ayuntamiento de Albuñol.
- Consejería de Agricultura, Ganadería, Pesca y Desarrollo Sostenible
- Cuenca Mediterránea Andaluza
- Titular de la Concesión Minera "Fabiola" (Permiso de Investigación 30833)

3. REGLAMENTACION Y DISPOSICIONES OFICIALES Y PARTICULARES.

El presente proyecto recoge las características de los materiales, los cálculos que justifican su empleo y la forma de ejecución de las obras a realizar, dando con ello cumplimiento a las siguientes disposiciones:

- Real Decreto 337/2014, de 9 de mayo, por el que se aprueban el Reglamento sobre condiciones técnicas y garantías de seguridad en instalaciones eléctricas de alta tensión.

IGNACIO CUERVA VALDIVIA cert. elec. repr. B18045666 | 04/11/2024 13:54 | PÁGINA 8/282
VERIFICACIÓN | PEGVEE4YPBVQ3QL6PTFKUKCJEWRWQK | https://ws050.juntadeandalucia.es:443/verificarFirma/

- Real Decreto 223/2008, de 15 de febrero, por el que se aprueban el Reglamento sobre condiciones técnicas y garantías de seguridad en líneas eléctricas de alta tensión y sus instrucciones técnicas complementarias ITC-LAT 01 a 09.
- Real Decreto 263/2008, de 22 de febrero, por el que se establecen medidas de carácter técnico en líneas eléctricas de alta tensión, con objeto de proteger la avifauna.
- Real Decreto 1955/2000 de 1 de Diciembre, por el que se regulan las Actividades de Transporte, Distribución, Comercialización, Suministro y Procedimientos de Autorización de Instalaciones de Energía Eléctrica.
- Normas particulares y de normalización de la Cía. Suministradora de Energía Eléctrica.
- Recomendaciones UNESA.
- Normalización Nacional. Normas UNE.
- Ley 10/1996, de 18 de marzo sobre Expropiación Forzosa y sanciones en materia de instalaciones eléctricas y Reglamento para su aplicación, aprobado por Decreto 2619/1966 de 20 de octubre.
- Real Decreto 1627/1997 de 24 de octubre de 1.997, sobre Disposiciones mínimas de seguridad y salud en las obras.
- Real Decreto 485/1997 de 14 de abril de 1997, sobre Disposiciones mínimas en materia de señalización de seguridad y salud en el trabajo.
- Real Decreto 1215/1997 de 18 de julio de 1997, sobre Disposiciones mínimas de seguridad y salud para la utilización por los trabajadores de los equipos de trabajo.
- Real Decreto 773/1997 de 30 de mayo de 1997, sobre Disposiciones mínimas de seguridad y salud relativas a la utilización por los trabajadores de equipos de protección individual.
- Condiciones impuestas por los Organismos Públicos afectados y Ordenanzas Municipales.
- Ley 24/2013 de 26 de diciembre, del Sector Eléctrico
- Real Decreto 842/2002 de 2 de Agosto, por el que se aprueba el Reglamento electrotécnico para baja tensión y sus instrucciones técnicas complementarias
- Real Decreto 1247/2008, de 18 de julio, por el que se aprueba la Instrucción de Hormigón Estructural (EHE-08).
- Ley 31/1995 de 8 de noviembre, de Prevención de Riesgos Laborales (LPRL)
- Real Decreto 614/2001, de 8 de junio, sobre disposiciones mínimas para la protección de la salud y seguridad de los trabajadores frente al riesgo eléctrico
- Real Decreto 105/2008, de 1 de febrero, por el que se regula la producción y gestión de los residuos de construcción y demolición
- Real Decreto 1048/2013, por el que se establece la metodología para el cálculo de la retribución de la actividad de la distribución de energía eléctrica.
- Orden IET/2660 / 2015, de 11 de diciembre, por la que se aprueban las instalaciones tipo y los valores unitarios de referencia de inversión, de operación y mantenimiento por elemento de inmovilizado.
- Ley 21/2013 21/2013, de 9 de diciembre, de evaluación ambiental

4. EMPLAZAMIENTO

La línea aérea objeto de nueva construcción tiene su inicio en Apoyo de T.M. de Albuñol, La Ermita – fin en Apoyo T. M. de Cádiar, Barranco Oscuro

La Línea está en cuatro términos municipales que son Albuñol, Albondón, Murtas y Cádiar, con

Nº Reg. Entrada: 202499901165519. Fecha/Hora: 04/11/2024 13:54:58

IGNACIO CUERVA VALDIVIA cert. elec. repr. B18045666 | 04/11/2024 13:54 | PÁGINA 9/282
VERIFICACIÓN | PEGVEE4YPBVQ3QL6PTFKUKCJEWRWQK | https://ws050.juntadeandalucia.es:443/verificarFirma/

las siguientes coordenadas UTM USO 30 ETRS 89:

Inicio Coordenadas UTM USO 30 (X: 484.517,81 Y: 4.072.750,39) cota 713,91m
Final Coordenadas UTM USO 30 (X: 483.121,80 Y: 4.082.102,21) cota 1291,45 m

5. ENTRONQUE

La línea aérea objeto de nueva construcción tiene su inicio en el apoyo existente en T.M. de Albuñol, La Ermita colocando el apoyo Nº1 a menos de 20 metros del existente como vano flojo para no trasmitir esfuerzos al apoyo existente.

El fin de línea se realiza sobre apoyo existente numero 39 T. M. de Cádiar, Barranco Oscuro

Tras la actuación proyectada, quedará interconectada las dos LAAT existente en condiciones que actualmente tiene, el suministro de energía se efectuará a una tensión de servicio de 20 kV y una frecuencia de 50 Hz, siendo la Compañía Eléctrica suministradora de Electricidad DISTRIBUIDORA ELECTRICA BERMEJALES.

6. LÍNEA AÉREA DE ALTA TENSIÓN.

En el tramo de línea aérea proyectada se emplearán conductores LA-110 (116,20 mm)

El tramo de línea aérea es simple circuito.

A efecto de sobrecarga y según la clasificación especificada en el punto 3.1.3. de la ITC-LAT 07 del nuevo R.L.A.T., el trazado de esta línea discurre por:

Zona C: Situada a mas de 1000 m de altitud sobre el nivel del mar.

6.1. TRAZADO.

La línea discurre por terrenos pertenecientes a los términos municipales de Albuñol, Albondón, Murtas y Cádiar, en la provincia de Granada, afectando a parcelas de naturaleza tanto pública como privada.

6.2. CRUZAMIENTOS Y PARALELISMOS.

Cuando las circunstancias lo requieran y se necesiten efectuar Cruzamientos o Paralelismos, éstos se ajustarán a lo preceptuado en el apdo. 5 de la ITC-LAT 07 del Reglamento sobre Condiciones Técnicas y Garantías de Seguridad en Líneas Eléctricas de Alta Tensión.

6.2.1. GENERALIDADES.

En ciertas situaciones especiales, como cruzamientos y paralelismos con otras líneas o con vías de comunicación o sobre zonas urbanas, y con objeto de reducir la probabilidad de

Nº Reg. Entrada: 202499901165519. Fecha/Hora: 04/11/2024 13:54:58

IGNACIO CUERVA VALDIVIA cert. elec. repr. B18045666 | 04/11/2024 13:54 | PÁGINA 10/282
VERIFICACIÓN | PEGVEE4YPBVQ3QL6PTFKUKCJEWRWQK | https://ws050.juntadeandalucia.es:443/verificarFirma/

accidente aumentando la seguridad de la línea, deberán cumplirse las prescripciones especiales que se detallan en este capítulo.

No será necesario adoptar disposiciones especiales en los cruces y paralelismos con cursos de agua no navegables, caminos de herradura, sendas, veredas, cañadas y cercados no edificados, salvo que estos últimos puedan exigir un aumento en la altura de los conductores.

En aquellos tramos de línea en que, debido a sus características especiales, haya que reforzar sus condiciones de seguridad, será preceptiva la aplicación de las siguientes prescripciones.

a) Ningún conductor tendrá una carga de rotura inferior a 1.200 daN en líneas de tensión nominal superior a 30 kV, ni inferior a 1.000 daN en líneas de tensión nominal igual o inferior a 30 kV. Los conductores no presentarán ningún empalme en el vano de cruce.

b) Se prohíbe la utilización de apoyos de madera.

c) Los coeficientes de seguridad en cimentaciones, apoyos y crucetas, en el caso de hipótesis normales, deberán ser un 25 % superiores a los establecidos para la línea.

d) La fijación de los conductores al apoyo podrá ser efectuada con dos cadenas horizontales de amarre por conductor, con una cadena sencilla de suspensión, en la que los coeficientes de seguridad mecánica de herrajes y aisladores sean un 25 % superiores a los establecidos, o con una cadena de suspensión doble.

A efectos de aplicación en las distancias siguientes, Del es la distancia de aislamiento para prevenir una descarga entre conductores de fase y objetos a potencial de tierra, y Dpp es la distancia de aislamiento para prevenir una descarga entre conductores de fase. Sus valores están indicados en la tabla 15 de la ITC-LAT 07.

Tensión más elevada de la red Us(kV)	Del (m)	Dpp (m)
3,6	0,08	0,10
7,2	0,09	0,10
12	0,12	0,15
17,5	0,16	0,20
24	0,22	0,25
30	0,27	0,33
36	0,35	0,40

En el caso de estudio

Tensión más elevada de la red Us(kV)	Del (m)	Dpp (m)
24	0,22	0,25

Nº Reg. Entrada: 202499901165519. Fecha/Hora: 04/11/2024 13:54:58

IGNACIO CUERVA VALDIVIA cert. elec. repr. B18045666 | 04/11/2024 13:54 | PÁGINA 11/282
VERIFICACIÓN | PEGVEE4YPBVQ3QL6PTFKUKCJEWRWQK | https://ws050.juntadeandalucia.es:443/verificarFirma/

Nº Reg. Entrada: 202499901165519. Fecha/Hora: 04/11/2024 13:54:58

6.2.2. RESUMEN DE AFECCIONES.

Diputación provincial de Granada en calle Periodista Barrios Talavera, 1, 18014 Granada

- Carretera GR-5202 De A-345(Venta del Empalme) a A-348 a (Cruce de las Palomas) Vano 34

Consejería de Fomento, Infraestructuras y Ordenación del Territorio. Servicio de Carreteras.

- Paralelismo con carretera A-345 En apoyo 39

Cuenca Mediterránea Andaluza (Consejería de Agricultura, Ganadería, Pesca y Desarrollo Sostenible)

- Rambla Puñaleros Vano 26
- Rambla Alcaicería, Vano 15
- Rambla de los Yesos, Vano 9

6.3. MATERIALES.

Todos los materiales serán de los tipos "aceptados" por la Cía. Suministradora de Electricidad.

El aislamiento de los materiales de la instalación estará dimensionado como mínimo para la tensión más elevada de la red 24kV (Aislamiento pleno).

Los materiales siderúrgicos serán como mínimo de acero A-42b. Estarán galvanizados por inmersión en caliente con recubrimiento de zinc de 0,61 kg/m² como mínimo, debiendo ser capaces de soportar cuatro inmersiones en una solución de SO4 Cu al 20 % de una densidad de 1,18 a 18 °C sin que el hierro quede al descubierto o coloreado parcialmente.

6.4. CARACTERÍSTICAS DEL CONDUCTOR.

La sección nominal mínima admisible de los conductores de cobre y sus aleaciones será de 10 mm². En el caso de los conductores de acero galvanizado la sección mínima admisible será de 12,5 mm². Para otros tipos de materiales no se emplearán conductores de menos de 350 daN de carga de rotura.

En el caso en que se utilicen conductores usados, procedentes de otras líneas desmontadas, las características que afectan básicamente a la seguridad deberán establecerse razonadamente, de acuerdo con los ensayos que preceptivamente habrán de realizarse.

6.4.1. CONDUCTORES DE ALUMINIO.

Podrán estar constituidos por hilos redondos o con forma trapezoidal de aluminio o aleación de aluminio y podrán contener, para reforzarlos, hilos de acero galvanizados o de acero recubiertos de aluminio.

Los conductores deberán cumplir la Norma UNE-EN 50182 y serán de uno de los siguientes tipos:

- Conductores homogéneos de aluminio (AL1).

IGNACIO CUERVA VALDIVIA cert. elec. repr. B18045666 | 04/11/2024 13:54 | PÁGINA 12/282
VERIFICACIÓN | PEGVEE4YPBVQ3QL6PTFKUKCJEWRWQK | https://ws050.juntadeandalucia.es:443/verificarFirma/

- Conductores homogéneos de aleación de aluminio (ALx).
- Conductores compuestos (bimetálicos) de aluminio o aleación de aluminio reforzados con acero galvanizado (AL1/STyz o ALx/SATz).
- Conductores compuestos (bimetálicos) de aluminio o aleación de aluminio reforzado con acero recubierto de aluminio (AL1/SAyz o ALx/SAyz).
- Conductores compuestos (bimetálicos) de aluminio reforzados con aleación de aluminio (AL1/ALx).

6.4.2. CONDUCTORES DE ACERO.

Cumplirán con la norma UNE-EN 50182. Las especificaciones del material serán conforme a la norma UNE-EN 50189 para los hilos de acero galvanizado y conforme a la norma UNE-EN 61232 para los hilos de acero recubiertos de aluminio.

6.4.3. CONDUCTORES DE COBRE.

Podrán estar constituidos por hilos redondos de cobre o aleación de cobre, de acuerdo con la norma UNE 207015.

6.4.4. EMPALMES Y CONEXIONES.

Los empalmes de los conductores se realizarán mediante piezas adecuadas a la naturaleza, composición y sección de los conductores. Lo mismo el empalme que la conexión no deberán aumentar la resistencia eléctrica del conductor. Los empalmes deberán soportar sin rotura ni deslizamiento del cable el 95 por 100 de la carga de rotura del cable empalmado.

La conexión de conductores sólo podrá ser realizada en conductores sin tensión mecánica o en las uniones de conductores realizadas en el puente de conexión de las cadenas de amarre, pero en este caso deberá tener una resistencia al deslizamiento de al menos el 20 por 100 de la carga de rotura del conductor.

Queda prohibida la ejecución de empalmes en conductores por la soldadura a tope de los mismos.

Con carácter general los empalmes no se realizarán en los vanos sino en los puentes flojos entre las cadenas de amarre. En cualquier caso, se prohíbe colocar en la instalación de una línea más de un empalme por vano y conductor.

Cuando se trate de la unión de conductores de distinta sección o naturaleza, es preciso que dicha unión se efectúe en el puente de conexión de las cadenas de amarre.

Las piezas de empalme y conexión serán de diseño y naturaleza tal que eviten los efectos electrolíticos, si éstos fueran de temer, y deberán tomarse las precauciones necesarias para que las superficies en contacto no sufran oxidación.

Nº Reg. Entrada: 202499901165519. Fecha/Hora: 04/11/2024 13:54:58

IGNACIO CUERVA VALDIVIA cert. elec. repr. B18045666 | 04/11/2024 13:54 | PÁGINA 13/282
VERIFICACIÓN | PEGVEE4YPBVQ3QL6PTFKUKCJEWRWQK | https://ws050.juntadeandalucia.es:443/verificarFirma/

6.4.5. RESUMEN DE CONDUCTORES EMPLEADOS.

Línea aérea

Designación	Diámetro nominal (mm)	Sección total mm2	masa lineal (kg/km)	Carga de rotura (daN)	Intensidad de corriente (A)	Resistencia (ohm)
LA-110	14	116,20	432	4400	112	0,31

6.5. HERRAJES Y ACCESORIOS.

Deberán cumplir los requisitos de las normas UNE-EN 61284, UNE-EN 61854 o UNE-EN 61897. Su diseño deberá ser tal que sean compatibles con los requisitos eléctricos especificados para la línea aérea.

Todos los materiales utilizados en la construcción de herrajes y accesorios de líneas aéreas deberán ser inherentemente resistentes a la corrosión atmosférica. La elección de materiales o el diseño de herrajes y accesorios deberá ser tal que la corrosión galvánica de herrajes o conductores sea mínima.

Todos los materiales férreos, que no sean de acero inoxidable, utilizados en la construcción de herrajes, deberán ser protegidos contra la corrosión atmosférica mediante galvanizado en caliente.

Los herrajes y accesorios sujetos a articulaciones o desgaste deberán ser diseñados y fabricados, incluyendo la selección del material, para asegurar las máximas propiedades de resistencia al rozamiento y al desgaste.

Las características mecánicas de los herrajes de las cadenas de aisladores deberán cumplir con los requisitos de resistencia mecánica dados en las normas UNE-EN 60305 y UNEEN 60433 o UNE-EN 61466-1.

Las dimensiones de acoplamiento de los herrajes a los aisladores deberán cumplir con la Norma UNE 21009 o la Norma UNE 21128.

Los dispositivos de cierre y bloqueo utilizados en el montaje de herrajes con uniones tipo rótula, deberán cumplir con los requisitos de la norma UNE-EN 60372.

Cuando se elijan metales o aleaciones para herrajes de líneas, deberá considerarse el posible efecto de bajas temperaturas, cuando proceda. Cuando se elijan materiales no metálicos, deberá considerarse su posible reacción a temperaturas extremas, radiación UV, ozono y polución atmosférica.

Nº Reg. Entrada: 202499901165519. Fecha/Hora: 04/11/2024 13:54:58

IGNACIO CUERVA VALDIVIA cert. elec. repr. B18045666 | 04/11/2024 13:54 | PÁGINA 14/282
VERIFICACIÓN | PEGVEE4YPBVQ3QL6PTFKUKCJEWRWQK | https://ws050.juntadeandalucia.es:443/verificarFirma/

6.6. AISLADORES.

Comprenderán cadenas de unidades de aisladores del tipo caperuza y vástago o del tipo bastón, y aisladores rígidos de columna o peana. Podrán estar fabricados usando materiales cerámicos (porcelana), vidrio, aislamiento compuesto de goma de silicona, poliméricos u otro material de características adecuadas a su función.

Deberán resistir la influencia de todas las condiciones climáticas, incluyendo las radiaciones solares. Deberán resistir la polución atmosférica y ser capaces de funcionar satisfactoriamente cuando estén sujetos a las condiciones de polución.

Todos los materiales usados en la construcción de aisladores deberán ser inherentemente resistentes a la corrosión atmosférica.

Podrá obtenerse un indicador de la durabilidad de las cadenas de aisladores de material cerámico o vidrio a partir de los ensayos termo-mecánicos especificados en la norma UNE-EN 60383-1.

Todos los materiales férreos, que no sean de acero inoxidable, usados en aisladores, deberán ser protegidos contra la corrosión atmosférica mediante galvanizado en caliente, debiendo cumplir los requisitos de ensayo indicados en la norma UNE-EN 60383-1.

Las características y dimensiones de los aisladores utilizados para la construcción de líneas aéreas deberán cumplir con los requisitos dimensionales de las siguientes normas:

- UNE-EN 60305 y UNE-EN 60433, para elementos de cadenas de aisladores de vidrio o cerámicos.
- UNE-EN 61466-1 y UNE-EN 61466-2, para aisladores de aislamiento compuesto de goma de silicona.
- CEI 60720, para aisladores rígidos de columna o peana.
- UNE-EN 62217 para aisladores poliméricos.

Cuando el aislador está en un ambiente contaminado, la respuesta del aislamiento externo a tensiones a frecuencia industrial puede variar de forma importante. Los aisladores deberán resistir la tensión más elevada de la red con unas condiciones de polución permanentes con un riesgo aceptable de descargas. Por tanto, la selección del tipo de aislador y la longitud de la cadena de aisladores debe realizarse teniendo en cuenta el nivel de contaminación de la zona que atraviesa la línea.
El nivel de contaminación de la zona se elegirá de acuerdo a la tabla 14, donde se especifican cuatro niveles. Para cada nivel de contaminación se da una descripción aproximada de algunas zonas con sus medio ambientes típicos correspondientes y la línea de fuga mínima requerida.

Nº Reg. Entrada: 202499901165519. Fecha/Hora: 04/11/2024 13:54:58

IGNACIO CUERVA VALDIVIA cert. elec. repr. B18045666 | 04/11/2024 13:54 | PÁGINA 15/282
VERIFICACIÓN | PEGVEE4YPBVQ3QL6PTFKUKCJEWRWQK | https://ws050.juntadeandalucia.es:443/verificarFirma/

Nº Reg. Entrada: 202499901165519. Fecha/Hora: 04/11/2024 13:54:58

Líneas de fuga recomendadas

Nivel de contaminación	Ejemplos de entornos típicos	Línea de fuga específica nominal mínima mm/kV[1)]
I Ligero	- Zonas sin industrias y con baja densidad de viviendas equipadas con calefacción. - Zonas con baja densidad de industrias o viviendas, pero sometidas a viento o lluvias frecuentes. - Zonas agrícolas [2] - Zonas montañosas - Todas estas zonas están situadas al menos de 10 km a 20 km del mar y no están expuestas a vientos directos desde el mar [3]	16,0
II Medio	- Zona con industrias que no producen humo especialmente contaminante y/o con densidad media de viviendas equipadas con calefacción. - Zonas con elevada densidad de viviendas y/o industrias pero sujetas a vientos frecuentes y/o lluvia. - Zonas expuestas a vientos desde el mar, pero no muy próximas a la costa (al menos distantes bastantes kilómetros)[3].	20,0
III Fuerte	- Zonas con elevada densidad de industrias y suburbios de grandes ciudades con elevada densidad de calefacción generando contaminación. - Zonas cercanas al mar o en cualquier caso, expuestas a vientos relativamente fuertes provenientes del mar 3).	25,0
IV Muy fuerte	- Zonas, generalmente de extensión moderada, sometidas a polvos conductores y a humo industrial que produce depósitos conductores particularmente espesos. - Zonas, generalmente de extensión moderada, muy próximas a la costa y expuestas a pulverización salina o a vientos muy fuertes y contaminados desde el mar. - Zonas desérticas, caracterizadas por no tener lluvia durante largos periodos, expuestos a fuertes vientos que transportan arena y sal, y sometidas a condensación regular.	31,0

[1] Línea de fuga mínima de aisladores entre fase y tierra relativas a la tensión más elevada de la red (fase-fase)
[2] Empleo de fertilizantes por aspiración o quemado de residuos, puede dar lugar a un mayor nivel de contaminación por dispersión en el viento.
[3] Las distancias desde la costa marina dependen de la topografía costera y de las extremas condiciones del viento.

6.7. CRUCETAS.

Las crucetas a utilizar serán metálicas galvanizadas por inmersión en caliente, capaces de soportar los esfuerzos a que estén sometidas, y con las distancias adecuadas a los vanos contiguos.

IGNACIO CUERVA VALDIVIA cert. elec. repr. B18045666 | 04/11/2024 13:54 | PÁGINA 16/282
VERIFICACIÓN | PEGVEE4YPBVQ3QL6PTFKUKCJEWRWQK | https://ws050.juntadeandalucia.es:443/verificarFirma/

Nº Reg. Entrada: 202499901165519. Fecha/Hora: 04/11/2024 13:54:58

6.8. APOYOS.

Los conductores de la línea se fijarán mediante aisladores a los apoyos. Estos podrán ser metálicos o de hormigón.

Los materiales empleados deberán presentar una resistencia elevada a la acción de los agentes atmosféricos, y en caso de no presentarla por sí mismos, deberán recibir los tratamientos protectores adecuados para tal fin.

No se permitirá el uso de tirantes para la sujeción de los apoyos, salvo en caso de avería, sustitución o desvío provisional.

Atendiendo al tipo de cadena de aislamiento y a su función en la línea, los apoyos se clasificarán en:

- Apoyo de suspensión: Apoyo con cadenas de aislamiento de suspensión.
- Apoyo de amarre: Apoyo con cadenas de aislamiento de amarre.
- Apoyo de anclaje: Apoyo con cadenas de aislamiento de amarre destinado a proporcionar un punto firme en la línea. Limitará, en ese punto, la propagación de esfuerzos longitudinales de carácter excepcional.
- Apoyo de principio o fin de línea: Son los apoyos primero y último de la línea, con cadenas de aislamiento de amarre, destinados a soportar, en sentido longitudinal, las solicitaciones del haz completo de conductores en un solo sentido.
- Apoyos especiales: Son aquellos que tienen una función diferente a las definidas en la clasificación anterior.

Atendiendo a su posición relativa respecto al trazado de la línea, los apoyos se clasificarán en:

- Apoyo de alineación: Apoyo de suspensión, amarre o anclaje usado en un tramo rectilíneo de la línea.
- Apoyo de ángulo: Apoyos de suspensión, amarre o anclaje colocado en un ángulo del trazado de una línea.

6.8.1. APOYOS METÁLICOS.

Las características técnicas de sus componentes (perfiles, chapas, tornillería, galvanizado, etc) responderán a lo indicado en la norma UNE 207017(celosía) y UNE 207018 (chapa) o, en su defecto, en otras normas o especificaciones técnicas reconocidas.

En los apoyos de acero, así como en los elementos metálicos de los apoyos de otra naturaleza, no se emplearán perfiles abiertos de espesor inferior a 4 mm. Cuando los perfiles fueran galvanizados por inmersión en caliente, el límite anterior podrá reducirse a 3 mm.

Análogamente, en construcción atornillada no podrán realizarse taladros sobre flancos de perfiles de una anchura inferior a 35 mm.

No se emplearán tornillos de diámetro inferior a 12 mm. La utilización de perfiles cerrados se hará siempre de forma que se evite la acumulación de agua en su interior. En estas condiciones, el espesor mínimo de la pared no será inferior a 3 mm, límite que podrá reducirse a 2,5 mm cuando estuvieran galvanizados por inmersión en caliente.

IGNACIO CUERVA VALDIVIA cert. elec. repr. B18045666 | 04/11/2024 13:54 | PÁGINA 17/282
VERIFICACIÓN | PEGVEE4YPBVQ3QL6PTFKUKCJEWRWQK | https://ws050.juntadeandalucia.es:443/verificarFirma/

Se recomienda la adopción de protecciones anticorrosivas de la máxima duración, en atención a las dificultades de los tratamientos posteriores de conservación necesarios.

Los apoyos situados en lugares de acceso público y donde la presencia de personas ajenas a la instalación eléctrica sea frecuente, dispondrán de las medidas oportunas para dificultar su escalamiento hasta una altura mínima de 2,5 m.

6.8.2. APOYOS DE HORMIGÓN.

Serán preferentemente del tipo armado vibrado, fabricados con materiales de primera calidad, respondiendo los tipos y características a lo expuesto en la norma UNE 207016.

Se deberá prestar también particular atención a todas las fases de manipulación en el transporte y montaje, empleando los medios apropiados para evitar el deterioro del poste.

Cuando se empleen apoyos de hormigón en suelos o aguas que sean agresivos al mismo, deberán tomarse las medidas necesarias para su protección.

No se permitirá la utilización de tirantes ya que la línea de nueva construcción se ha diseñado sin que sea necesario el uso de éstos para la sujeción de los apoyos, cumpliendo así con el apartado 2.4.6. de la ITC-LAT-07 del nuevo Reglamento sobre condiciones técnicas y garantías de seguridad en líneas eléctricas de alta tensión.

6.9. ELEMENTOS DEL SISTEMA DE PUESTA A TIERRA Y CONDICIONES DE MONTAJE.

Los apoyos de MT deberán conectarse a tierra mediante una conexión específica con objeto de limitar las tensiones de defecto a tierra que puedan producirse. La instalación de puesta a tierra, complementada con los dispositivos de interrupción de corriente, deberá asegurar la descarga a tierra de la intensidad homopolar de defecto, contribuyendo a la eliminación del riesgo eléctrico debido a la aparición de tensiones peligrosas en el caso de contacto con las masas que puedan ponerse en tensión.

La puesta a tierra de los apoyos se realizará teniendo en cuenta lo especificado en el apartado 7 de la ITC-LAT 07.

Deberán conectarse a tierra mediante una conexión específica todos los apoyos metálicos según lo indicado en el punto 7.2.4 de la ITC-LAT 07.

El sistema de puesta a tierra deberá cumplir los siguientes condicionantes:

- Resistir los esfuerzos mecánicos y la corrosión.
- Resistir a la temperatura provocada por la intensidad de falta más elevada.
- Garantizar la seguridad de las personas respecto a las tensiones que aparezcan durante una falta a tierra.
- Proteger las propiedades y equipos y garantizar la fiabilidad de la línea.

Los elementos constituyentes de la instalación de puesta a tierra son los electrodos de puesta a tierra y la línea de tierra.

Nº Reg. Entrada: 202499901165519. Fecha/Hora: 04/11/2024 13:54:58

IGNACIO CUERVA VALDIVIA cert. elec. repr. B18045666 | 04/11/2024 13:54 | PÁGINA 18/282
VERIFICACIÓN | PEGVEE4YPBVQ3QL6PTFKUKCJEWRWQK | https://ws050.juntadeandalucia.es:443/verificarFirma/

6.9.1. ELECTRODOS DE PUESTA A TIERRA

Los electrodos de tierra estarán compuestos por:

- Picas de acero recubierto de cobre de 2 m. de longitud y 14 mm de diámetro
- Conductores horizontales de cobre desnudo con una sección mínima de 50 mm2.
- Combinación de picas y conductores horizontales.

Las picas se hincarán verticalmente quedando su extremo superior a una profundidad no inferior a 0,5 m. En terrenos donde se prevean heladas, se aconseja una profundidad mínima de 0,8 m.

Se utilizarán electrodos alojados en perforaciones profundas para instalaciones ubicadas en terrenos con una elevada resistividad, o por cualquier otra causa debidamente justificada.

6.9.2. LÍNEA DE TIERRA

La línea de tierra es el conductor o conjunto de conductores que une el electrodo de tierra con la parte del apoyo que se pretende poner a tierra.

Los conductores empleados en las líneas de tierra deberán tener una resistencia mecánica adecuada y ofrecerán una elevada resistencia a la corrosión. No podrán insertarse fusibles o interruptores.
Las líneas de tierra se realizarán con conductores de cobre desnudo de una sección mínima de 50 mm2 o con conductores de aluminio aislado de 95 mm2. Cuando se empleen conductores de aluminio, la unión entre conductores de aluminio y cobre deberá realizarse con los medios y materiales adecuados que podrán ser revisados por EDE para garantizar que se eviten fenómenos de corrosión.

La parte de conductor de cobre desnudo hasta el punto de conexión con el montante se protegerá mediante un tubo de PVC, para lo cual el paso de dicho conductor a través del macizo de cimentación se efectuará por medio de un tubo introducido en el momento del hormigonado.
El extremo superior del tubo quedará sellado con poliuretano expandido o similar para impedir la entrada de agua, evitando así tener agua estancada que favorezca la corrosión del cable de tierra.

En general, como conductores de tierra entre herrajes, crucetas y la propia toma de tierra, puede emplearse la estructura de los apoyos metálicos. En ningún caso podrá emplearse para la puesta a tierra de autoválvulas o pararrayos, que deberán disponer de un conductor independiente hasta el terminal de tierra del apoyo.

6.10. CIMENTACIONES.

Las cimentaciones podrán ser realizadas en hormigón, hormigón armado o acero. En las cimentaciones de hormigón se cuidará su protección en el caso de suelo o aguas que sean agresivos para el mismo. En las de acero se prestará especial atención a su protección, de forma que quede garantizada su duración.

Nº Reg. Entrada: 202499901165519. Fecha/Hora: 04/11/2024 13:54:58

IGNACIO CUERVA VALDIVIA cert. elec. repr. B18045666 | 04/11/2024 13:54 | PÁGINA 19/282
VERIFICACIÓN | PEGVEE4YPBVQ3QL6PTFKUKCJEWRWQK | https://ws050.juntadeandalucia.es:443/verificarFirma/

Nº Reg. Entrada: 202499901165519. Fecha/Hora: 04/11/2024 13:54:58

6.11. PARCELAS AFECTADAS.

DATOS DE LA PARCELA				
NÚM. SEGÚN PROYECTO	T.M.	POL.	PARC.	REFERENCIA CATASTRAL
1		6	456	18007A006004560000JG
2		6	452	18007A006004520000JW
3		6	454	18007A006004540000JB
4		6	453	18007A006004530000JA
5		4	9052	18007A004090520000JQ
6		4	303	18007A004003030000JU
7		4	304	18007A004003040000JH
8		6	462	18007A006004620000JL
9		6	463	18007A006004630000JT
10		6	464	18007A006004640000JF
11		4	260	18007A004002600000JO
12		4	259	18007A004002590000JR
13		4	261	18007A004002610000JK
14		4	9016	18007A004090160000JG
15		6	558	18007A006005580000JF
16		6	559	18007A006005590000JM
17		6	560	18007A006005600000JT
18		6	567	18007A006005670000JX
19		6	566	18007A006005660000JD
20		6	569	18007A006005690000JJ
21		6	572	18007A006005720000JJ
22		6	571	18007A006005710000JI
23		6	578	18007A006005780000JW
24		6	581	18007A006005810000JW
25		6	582	18007A006005820000JA
26		6	583	18007A006005830000JB
27		4	208	18007A004002080000JW
28		4	209	18007A004002090000JA
29		4	206	18007A004002060000JU
30		4	199	18007A004001990000JX
31		4	200	18007A004002000000JX
32		4	9031	18007A004090310000JR
33		4	186	18007A004001860000JQ
34		4	191	18007A004001910000JL
35		4	180	18007A004001800000JH
36		4	183	18007A004001830000JB
37		4	188	18007A004001880000JL
38		4	184	18007A004001840000JY
39		4	185	18007A004001850000JG
40		4	168	18007A004001860000JQ
41		4	167	18007A004001670000JX
42		4	160	18007A004001600000JT
43		4	169	18007A004001690000JJ
44		4	161	18007A004001610000JF
45		4	159	18007A004001590000JM

IGNACIO CUERVA VALDIVIA cert. elec. repr. B18045666 | 04/11/2024 13:54 | PÁGINA 20/282
VERIFICACIÓN | PEGVEE4YPBVQ3QL6PTFKUKCJEWRWQK | https://ws050.juntadeandalucia.es:443/verificarFirma/

46		4	157	18007A004001570000JT
47		4	156	18007A004001560000JL
48		4	9011	18007A004090110000JH
49		4	152	18007A004001520000JY
50		4	155	18007A004001550000JP
51		4	153	18007A004001530000JG
52		4	154	18007A004001540000JQ
53		4	9015	18007A004090150000JY
54		4	121	18007A004001210000JG
55		4	151	18007A004001510000JB
56		4	147	18007A004001470000JA
57	Albuñol	4	146	18007A004001460000JW
58		4	145	18007A004001450000JH
59		4	144	18007A004001440000JU
60		4	143	18007A004001430000JZ
61		4	137	18007A004001370000JJ
62		4	136	18007A004001360000JI
63		4	134	18007A004001340000JD
64		4	9004	18007A004090040000JE
65		5	159	18007A005001590000JG
66		5	158	18007A005001580000JY
67		5	155	18007A005001550000JW
68		5	157	18007A005001570000JB
69		5	156	18007A005001560000JA
70		5	152	18007A005001520000JZ
71		5	9013	18007A005090130000JE
72		5	164	18007A005001640000JP
73		5	151	18007A005001510000JS
74		5	165	18007A005001650000JL
75		5	149	18007A005001490000JZ
76		5	9014	18007A005090140000JS
77		5	166	18007A005001660000JT
78		5	140	18007A005001400000JO
79		5	146	18007A005001460000JJ
80		5	139	18007A005001390000JR
81		5	9011	18007A005090110000JI
82		5	125	18007A005001250000JB
83		5	124	18007A005001240000JA
84		5	9013	18007A005090130000JE
85		5	120	18007A005001200000JZ
86		5	116	18007A005001160000JS
87		5	119	18007A005001190000JH
88		5	115	18007A005001150000JE
89		5	114	18007A005001140000JJ
90		5	9002	18007A005090020000JM
91		5	111	18007A005001110000JD
92		5	112	18007A005001120000JX
93		5	107	18007A005001070000JR

Nº Reg. Entrada: 202499901165519. Fecha/Hora: 04/11/2024 13:54:58

IGNACIO CUERVA VALDIVIA cert. elec. repr. B18045666 | 04/11/2024 13:54 | PÁGINA 21/282
VERIFICACIÓN | PEGVEE4YPBVQ3QL6PTFKUKCJEWRWQK | https://ws050.juntadeandalucia.es:443/verificarFirma/

94		5	77	18007A005000770000JR
95		5	105	18007A005001050000JO
96		5	104	18007A005001040000JM
97		5	102	18007A005001020000JT
98		5	100	18007A005001000000JP
99		5	101	18007A005001010000JL
100		5	99	18007A005000990000JP
101		5	108	18007A005001080000JD
103		5	9006	18007A005090060000JD
104		5	9004	18007A005090040000JK
105		5	73	18007A005000730000JF
106		5	70	18007A005000700000JP
107		5	68	18007A005000680000JL
108		5	63	18007A005000630000JB
109		5	62	18007A005000620000JA
110		5	57	18007A005000570000JH
111		5	55	18007A005000550000JZ
112		900	9200	18005A900092000000ZU
113		9	278	18005A009002780000OS
114		9	279	18005A009002790000OZ
115		9	324	18005A009003240000OP
116		9	9008	18005A009090080000OX
117		9	299	18005A009002990000OO
118		9	282	18005A009002820000OZ
119		9	295	18005A009002950000OL
120		9	294	18005A009002940000OP
121		9	296	18005A009002960000OT
122		9	283	18005A009002830000OU
123		9	285	18005A009002850000OW
124		9	287	18005A009002870000OB
125		9	286	18005A009002860000OA
126		9	289	18005A009002890000OG
127		9	288	18005A009002880000OY
128		9	262	18005A009002620000OP
129		9	258	18005A009002580000OQ
130		9	256	18005A009002560000OY
131		9	246	18005A009002460000OS
132		9	247	18005A009002470000OZ
133		9	249	18005A009002490000OH
134		9	254	18005A009002540000OA
135		9	248	18005A009002480000OU
136		9	253	18005A009002530000OW
137		9	252	18005A009002520000OH
138		9	237	18005A009002370000OR
139		9	250	18005A009002500000OZ
140		9	251	18005A009002510000OU

Nº Reg. Entrada: 202499901165519. Fecha/Hora: 04/11/2024 13:54:58

IGNACIO CUERVA VALDIVIA cert. elec. repr. B18045666 | 04/11/2024 13:54 | PÁGINA 22/282
VERIFICACIÓN | PEGVEE4YPBVQ3QL6PTFKUKCJEWRWQK | https://ws050.juntadeandalucia.es:443/verificarFirma/

Nº Reg. Entrada: 202499901655519. Fecha/Hora: 04/11/2024 13:54:58

141		9	236	18005A009002360000OK
142		9	9012	18005A0090901200000I
143		9	233	18005A009002330000OF
144		9	234	18005A009002340000OM
145		9	168	18005A009001680000OF
146		9	169	18005A009001690000OM
147		9	171	18005A009001710000OF
148		9	170	18005A009001700000OT
149		9	9014	18005A0090901400000E
150		9	162	18005A009001620000OY
151		9	172	18005A009001720000OM
152		9	326	18005A009003260000OT
153		9	161	18005A009001610000OB
154		9	9004	18005A00909004000OO
155		9	158	18005A009001580000OB
156		9	155	18005A009001550000OH
157		9	9019	18005A0090901900000OW
158		9	9020	18005A0090902000000OU
159		9	154	18005A009001540000OU
160		9	153	18005A009001530000OZ
161		9	152	18005A009001520000OS
162		9	151	18005A009001510000OE
163		9	146	18005A009001460000OI
164		9	150	18005A009001500000OJ
165		9	149	18005A009001490000OS
166	Albondón	9	9003	18005A0090900300000OM
167		9	5	18005A009000050000OL
168		9	3	18005A009000030000OQ
169		9	6	18005A009000060000OT
170		9	4	18005A009000040000OP
171		9	7	18005A009000070000OF
172		9	10	18005A009000100000OF
173		8	9013	18005A0080901300000OW
174		8	270	18005A008002700000OJ
175		8	271	18005A008002710000OE
176		8	269	18005A008002690000OS
177		8	260	18005A008002600000OM
178		8	267	18005A008002670000OJ
179		8	261	18005A0080026100000OO
180		8	9003	18005A0080900300000OI
181		8	253	18005A008002530000OP
182		8	81	18005A008000810000OS
183		8	262	18005A008002620000OK
184		8	250	18005A008002500000OY

IGNACIO CUERVA VALDIVIA cert. elec. repr. B18045666 | 04/11/2024 13:54 | PÁGINA 23/282
VERIFICACIÓN | PEGVEE4YPBVQ3QL6PTFKUKCJEWRWQK | https://ws050.juntadeandalucia.es:443/verificarFirma/

185		8	249	18005A008002490000OQ
186		8	247	18005A008002470000OY
187		8	246	18005A008002460000OB
188		8	9002	18005A008090020000OX
189		8	125	18005A008001250000OL
190		8	124	18005A008001240000OP
191		8	123	18005A008001230000OQ
192		8	122	18005A008001220000OG
193		8	121	18005A008001210000OY
194		8	86	18005A008000860000OA
195		8	84	18005A008000840000OH
196		8	85	18005A008000850000OW
197		8	75	18005A008000750000OI
198		8	83	18005A008000830000OU
199		8	60	18005A008000600000OG
200		8	9005	18005A008090050000OE
201		8	74	18005A008000740000OX
202		8	9006	18005A008090060000OS
203		8	73	18005A008000730000OD
204		8	87	18005A008000870000OB
205		8	88	18005A008000880000OY
206		8	89	18005A008000890000OG
207		8	72	18005A008000720000OR
208		8	70	18005A008000700000OO
209		8	71	18005A008000710000OK
210		8	28	18005A008000280000OL
211		8	27	18005A008000270000OP
212		8	22	18005A008000220000OA
213		8	21	18005A008000210000OW
214		8	23	18005A008000230000OB
215		8	5	18005A008000050000OR
216		8	4	18005A008000040000OK
217		19	272	18144A019002720000FJ
218		16	686	18144A016006860000FK
219		16	685	18144A016006850000FO
220		16	680	18144A016006800000FP
221		22	506	18144A022005060000FG
222		22	505	18144A022005050000FY
223		22	507	18144A022005070000FQ
224		22	509	18144A022005090000FL
225		22	503	18144A022005030000FA
226		22	502	18144A022005020000FW
227		22	498	18144A022004980000FZ
228		22	495	18144A022004950000FJ
229		22	499	18144A022004990000FU
230		22	500	18144A022005000000FU
231		22	501	18144A022005010000FH

Nº Reg. Entrada: 202499901165519. Fecha/Hora: 04/11/2024 13:54:58

IGNACIO CUERVA VALDIVIA cert. elec. repr. B18045666 | 04/11/2024 13:54 | PÁGINA 24/282
VERIFICACIÓN | PEGVEE4YPBVQ3QL6PTFKUKCJEWRWQK | https://ws050.juntadeandalucia.es:443/verificarFirma/

Nº Reg. Entrada: 202499901165519. Fecha/Hora: 04/11/2024 13:54:58

232		22	494	18144A022004940000FI
233		22	493	18144A022004930000FX
234		22	492	18144A022004920000FD
235		900	9201	18144A900092010000EH
236		23	161	18144A023001610000FW
237		23	162	18144A023001620000FA
238		23	163	18144A023001630000FB
239		23	146	18144A023001460000FD
240		23	151	18144A023001510000FI
241		23	152	18144A023001520000FJ
242		23	150	18144A023001500000FX
243		23	154	18144A023001540000FS
244		23	155	18144A023001550000FZ
245		23	156	18144A023001560000FU
246		23	127	18144A023001270000FA
247		23	128	18144A023001280000FB
248		23	138	18144A023001380000FF
249		23	136	18144A023001360000FL
250	Murtas	23	132	18144A023001320000FY
251		23	114	18144A023001140000FD
252		23	131	18144A023001310000FB
253		23	111	18144A023001110000FO
254		23	110	18144A023001100000FM
255		23	108	18144A023001080000FO
256		23	107	18144A023001070000FM
257		23	35	18144A023000350000FY
258		23	36	18144A023000360000FG
259		23	9006	18144A023090060000FO
260		23	33	18144A023000330000FA
261		23	34	18144A023000340000FB
262		23	10	18144A023000100000FL
263		23	32	18144A023000320000FW
264		23	30	18144A023000300000FU
265		23	38	18144A023000380000FP
266		23	9002	18144A023090020000FL
267		23	29	18144A023000290000FW
268		23	27	18144A023000270000FU
269		23	9005	18144A023090050000FM
270		23	23	18144A023000230000FJ
271		23	9004	18144A023090040000FF
272		23	21	18144A023000210000FX
273		23	9	18144A023000090000FF
274		23	13	18144A023000130000FM
275		23	9001	18144A023090010000FP
276		25	217	18144A025002170000FT
277		25	216	18144A025002160000FL
278		25	221	18144A025002210000FF

IGNACIO CUERVA VALDIVIA cert. elec. repr. B18045666 | 04/11/2024 13:54 | PÁGINA 25/282
VERIFICACIÓN | PEGVEE4YPBVQ3QL6PTFKUKCJEWRWQK | https://ws050.juntadeandalucia.es:443/verificarFirma/

279		25	219	18144A025002190000FM
280		25	220	18144A025002200000FT
281		25	226	18144A025002260000FD
282		25	249	18144A025002490000FT
283	Cádiar	6	234	18036A006002340000TQ
284		6	233	18036A006002330000TG
285		6	231	18036A006002310000TB

7. PLANOS.

En el documento correspondiente de este proyecto, se adjuntan cuantos planos se han estimado necesarios con los detalles suficientes de las instalaciones que se han proyectado, con claridad y objetividad.

8. CONCLUSION.

Expuesto el objeto y la utilidad del presente proyecto, esperamos que el mismo merezca la aprobación de la Administración, dándonos las autorizaciones pertinentes para su tramitación y puesta en servicio.

En Granada, octubre de 2024.
EL INGENIERO INDUSTRIAL
Colegiado nº 2.222

Juan L. Guerrero Jiménez

Nº Reg. Entrada: 202499901165519. Fecha/Hora: 04/11/2024 13:54:58

IGNACIO CUERVA VALDIVIA cert. elec. repr. B18045666 | 04/11/2024 13:54 | PÁGINA 26/282
VERIFICACIÓN | PEGVEE4YPBVQ3QL6PTFKUKCJEWRWQK | https://ws050.juntadeandalucia.es:443/verificarFirma/

Relación de Bienes y Derechos Afectados

SEPARATA A DECLARACIÓN DE UTILIDAD PÚBLICA. PROYECTO LAAT S/C LA-110 LA ERMITA-BARRANCO OSCURO T. MM. ALBUÑOL, ALBONDON, MURTAS Y CADIAR (GRANADA)

Nº Reg. Entrada: 202499901165519. Fecha/Hora: 04/11/2024 13:54:58

IGNACIO CUERVA VALDIVIA cert. elec. repr. B18045666		04/11/2024 13:54	PÁGINA 27/282
VERIFICACIÓN	PEGVEE4YPBVQ3QL6PTFKUKCJEWRWQK	https://ws050.juntadeandalucia.es:443/verificarFirma/	

DATOS DE LA PARCELA					OCUPACIÓN (m2)				USO DEL TERRENO	TITULAR SEGÚN CATASTRO
NÚM. SEGÚN PROYECTO	T.M.	POL.	PARC.	REFERENCIA CATASTRAL	APOYOS [m2 [apoyo)]	METRO LÍNEALES SOBREVUELO	SOBREVUELO CONDUCTORES	OCUPACIÓN TEMPORAL PARA ACCESOS Y OBRAS	USO DEL TERRENO	TITULAR SEGÚN CATASTRO
1	Albuñol	6	456	18007A006004560000JG	2.25 (1)	62,67	1066,11	41,44	Almendro secano	Santiago Vargas Jimenez
2	Albuñol	6	452	18007A006004520000JW		31,03	834,83		Almendro secano	Santiago Vargas Jimenez
3	Albuñol	6	454	18007A006004540000JB		9,32	289,31		Almendro secano / Improductivo	Maria Vargas Jimenez
4	Albuñol	6	453	18007A006004530000JA		20,28	685,56		Almendro secano	Gumersinda Benavides Lopez
5	Albuñol	4	9052	18007A004090520000JQ		20,84	619,18		Camino	Ayuntamiento de Albuñol
6	Albuñol	4	303	18007A004003030000JU		60,34	2073,97		Almendro secano	Jose Rivas Alonso
7	Albuñol	4	304	18007A004003040000JH			34,82		Almendro secano	Jose Rivas Alonso
8	Albuñol	6	462	18007A006004620000JL		35,82	155,88		Almendro secano	Gumersinda Benavides Lopez
9	Albuñol	6	463	18007A006004630000JT		44,14	1080,97		Almendro secano	Encarnacion Vargas Escudero
10	Albuñol	6	464	18007A006004640000JF		3,57	182,70		Almendro secano	Antonio Rivas Morales Natividad Alonso Benavides
11	Albuñol	4	260	18007A004002600000JO	2,25 (2)	59,14	686,73	73,22	Almendro secano	Encarnacion Vargas Escudero
12	Albuñol	4	259	18007A004002590000JR		38,53	960,67		Almendro secano	Cristina Peña Ruiz
13	Albuñol	4	261	18007A004002610000JK		7,81	494,11		Almendro secano	Jose Rivas Morales
14	Albuñol	4	9016	18007A004090160000JG		24,63	486,32		Camino	Ayuntamiento de Albuñol
15	Albuñol	6	558	18007A006005580000JF		51,79	1417,90		Almendro secano	Consuelo Acosta Arraez
16	Albuñol	6	559	18007A006005590000JM		30,6	584,97		Almendro secano	Miguel Lopez Jimenez
17	Albuñol	6	560	18007A006005600000JT	1,15 (½ 3)	105,8	1780,18	5	Almendro secano/ Viña secano	Antonio Gaforio Romera
18	Albuñol	6	567	18007A006005670000JX	1,15 (½ 3)	71,21	2577,40	77,72	Almendro secano	MariaEncarnacion Fernandez Maldonado
19	Albuñol	6	566	18007A006005660000JD		48,45	1960,78		Almendro secano	Miguel Fernandez Maldonado
20	Albuñol	6	569	18007A006005690000JJ		88,43	3314,26		Almendro secano/ Labor o labradío secano	Jose Rivas Morales
21	Albuñol	6	572	18007A006005720000JJ		57,05	2667,71		Almendro secano/ Viña secano/ Pastos	Ascension Gaforio Romera
22	Albuñol	6	571	18007A006005710000JI		54,93	1860,56		Almendro secano	Francisco Alonso Rodriguez
23	Albuñol	6	578	18007A006005780000JW	2,25 (4)	72,85	1329,39	73,66	Almendro secano/ Viña secano	Natividad Rivas Alonso
24	Albuñol	6	581	18007A006005810000JW		61,92	1497,76		Almendro secano	Amadora Alonso Rodriguez Francisco Fernandez Benavides
25	Albuñol	6	582	18007A006005820000JA		94,78	2728,11		Almendro secano/Pastos	Consuelo Acosta Arraez
26	Albuñol	6	583	18007A006005830000JB	2,10 (5)	105,65	2210,72	16,74	Almendro secano	Maria Gaforio Romera
27	Albuñol	4	208	18007A004002080000JW		46,73	755,68	87,26	Almendro secano	Amadora Alonso Rodriguez Francisco Fernandez Benavides
28	Albuñol	4	209	18007A004002090000JA			9,49		Almendro secano	Francisco Alonso Rodriguez
29	Albuñol	4	206	18007A004002060000JU		5,72	109,50	28,78	Almendro secano	Pilar Lopez Morales
30	Albuñol	4	199	18007A004001990000JX	0,9 (½ 6)	82,17	1388,05	92,44	Labor o Labradío secano	MariaTrinidad Peña Peralta
31	Albuñol	4	200	18007A004002000000JX	0,9 (½ 6)	45,61	729,35	5	Pastos	Ricardo Soto Maldonado
32	Albuñol	4	9031	18007A004090310000JR		27,01	377,88		Barranco	Consejería de Agricultura, Pesca, Agua y Desarrollo Rural. Cuencas Mediterráneas Andaluzas.
33	Albuñol	4	186	18007A004001860000JQ		13,88	288,09		Pastos	MariaTrinidad Peña Peralta
34	Albuñol	4	191	18007A004001910000JL		21,15	419,22		Pastos	Francisco Cara Rodriguez
35	Albuñol	4	180	18007A004001800000JH			29,07		Almendro secano/Pastos	JoseAntonio Cara Rodriguez
36	Albuñol	4	183	18007A004001830000JB		64,3	1173,34		Almendro secano	Miguel Angel Lupiañez Romera
37	Albuñol	4	188	18007A004001880000JL	1,96 (7)	38,97	583,84	145,94	Pastos	Francisco Gonzalez Vargas
38	Albuñol	4	184	18007A004001840000JY		7,41	143,56		Pastos	Jose Rivas Morales
39	Albuñol	4	185	18007A004001850000JG		24,82	519,74		Pastos	Jose Rivas Morales
40	Albuñol	4	168	18007A004001860000JQ			12,06		Pastos	Jose Diaz Martin
41	Albuñol	4	167	18007A004001670000JX		4,05	154,64		Pastos/Labor o Labradío secano	Jose Rivas Morales
42	Albuñol	4	160	18007A004001600000JT	1,96 (8)	286,98	6785,62	259	Almendro secano/Pastos	Jose Diaz Martin
43	Albuñol	4	169	18007A004001690000JJ			0,00	12,62	Pastos	Natividad Rivas Alonso
44	Albuñol	4	161	18007A004001610000JF			19,45		Pastos	Ricardo Soto Maldonado
45	Albuñol	4	159	18007A004001590000JM			83,55		Pastos	Ricardo Soto Maldonado
46	Albuñol	4	157	18007A004001570000JT		32,83	1208,26		Pastos	Jose Diaz Martin
47	Albuñol	4	156	18007A004001560000JL			170,27		Pastos	Andres MY Santiago Moreno
48	Albuñol	4	9011	18007A004090110000JH		30,47	1312,18		Cauce Público. Rambla de Los Yesos.	Consejería de Agricultura, Pesca, Agua y Desarrollo Rural. Cuencas Mediterráneas Andaluzas.
49	Albuñol	4	152	18007A004001520000JY	1,61 (9)	195,18	5146,35	421,72	Almendro secano/Pastos	Jose Romero Perez
50	Albuñol	4	155	18007A004001550000JP		69,19	1696,70		Almendro secano/Pastos	Antonio Lopez Archilla
51	Albuñol	4	153	18007A004001530000JG			0,00	59,8	Almendro secano	Rosario Rodriguez Manzano
52	Albuñol	4	154	18007A004001540000JQ		71,56	1781,65		Pastos	Francisco Lopez Martin
53	Albuñol	4	9015	18007A004090150000JY		9,71	491,28		Barranco	Consejería de Agricultura, Pesca, Agua y Desarrollo Rural. Cuencas Mediterráneas Andaluzas.
54	Albuñol	4	121	18007A004001210000JG			100,49		Almendro secano/Pastos	Francisco Lopez Martin Juan Rodriguez Antequera
55	Albuñol	4	151	18007A004001510000JB		90,06	3677,17		Almendro secano/Pastos	Jose Romero Perez
56	Albuñol	4	147	18007A004001470000JA		21,58	542,95		Labor o Labradío secano	Miguel Guillen Jimenez
57	Albuñol	4	146	18007A004001460000JW		15,88	344,70		Labor o Labradío secano	Rosario Rodriguez Manzano
58	Albuñol	4	145	18007A004001450000JH		11,61	228,16		Labor o Labradío secano	Maria Dolores Romero Fernandez Francisco Fernandez Archilla
59	Albuñol	4	144	18007A004001440000JU	1 (½ 10)	18,01	288,07	5	Labor o Labradío secano	Antonio Lopez Archilla
60	Albuñol	4	143	18007A004001430000JZ	1 (½ 10)	8,97	130,01	58,82	Camino/Labor o labradía secano	Miguel Guillen Jimenez
61	Albuñol	4	137	18007A004001370000JJ			0,00	48,34	Almendro secano	Juan Peralta Sanchez
62	Albuñol	4	136	18007A004001360000JI		60,26	1070,47		Labor o Labradío secano/ Pastos	Antonio Lopez Archilla
63	Albuñol	4	134	18007A004001340000JD			77,41		Labor o Labradío secano/ Pastos	Rosario Rodriguez Manzano
64	Albuñol	4	9004	18007A004090040000JE		6,53	156,62		Camino	Ayuntamiento de Albuñol
65	Albuñol	5	159	18007A005001590000JG		17,47	473,57		Almendro secano/Improductivo/Pastos	Miguel Lopez Jimenez
66	Albuñol	5	158	18007A005001580000JY		62,74	1469,80		Almendro secano	Miguel Guillen Jimenez
67	Albuñol	5	155	18007A005001550000JW			8,12		Almendro secano	Jose Gabriel Valdivia Cara Mª Adelaida Linares Manzano
68	Albuñol	5	157	18007A005001570000JB			0,58		Almendro secano	Miguel Guillen Jimenez
69	Albuñol	5	156	18007A005001560000JA		49,86	1133,92		Almendro secano	Miguel Guillen Jimenez
70	Albuñol	5	152	18007A005001520000JZ	2,25 (11)	118,57	3203,66	41,58	Almendro secano	Antonio Lopez Archilla
71	Albuñol	5	9013	18007A005090130000JE		47,82	779,62		Camino	Ayuntamiento de Albuñol
72	Albuñol	5	164	18007A005001640000JP		17,23	1735,94		Almendro secano/Viña secano/ Pastos	Ana Jimenez Lopez
73	Albuñol	5	151	18007A005001510000JS			224,42		Viña secano	Brigida Lopez Jimenez
74	Albuñol	5	165	18007A005001650000JL		77,12	2251,94		Almendro secano	Antonio Lopez Archilla
75	Albuñol	5	149	18007A005001490000JZ			502,30		Almendro secano	Antonio Lopez Archilla
76	Albuñol	5	9014	18007A005090140000JS			85,65		Cauce Público. Barranco de los Antos.	Consejería de Agricultura, Pesca, Agua y Desarrollo Rural. Cuencas Mediterráneas Andaluzas.
77	Albuñol	5	166	18007A005001660000JT		4,61	431,25		Almendro secano/Viña secano/ Pastos	Antonio Lopez Archilla
78	Albuñol	5	140	18007A005001400000JO		117,23	3530,98		Labor o Labradío secano	Francisco Maldonado Rodriguez
79	Albuñol	5	146	18007A005001460000JJ			10,25		Almendro secano	Elena Cervilla Lopez
80	Albuñol	5	139	18007A005001390000JR		11,19	217,10		Almendro secano	Juan Pintor Jiménez
81	Albuñol	5	9011	18007A005090110000JI		4,81	71,34		Camino	Ayuntamiento de Albuñol
82	Albuñol	5	125	18007A005001250000JB	2,25 (12)	31,59	441,68	21,1	Almendro secano	Jose Gabriel Valdivia Cara Mª Adelaida Linares Manzano
83	Albuñol	5	124	18007A005001240000JA			97,33		Viña secano	Jose Santiago Valentin
84	Albuñol	5	9013	18007A005090130000JE		3,98	93,50		Camino	Ayuntamiento de Albuñol
85	Albuñol	5	120	18007A005001200000JZ		25,83	686,16		Viña secano	Jose Santiago Valentin
86	Albuñol	5	116	18007A005001160000JS		29,19	980,72		Almendro secano	Juan Pintor Jimenez
87	Albuñol	5	119	18007A005001190000JH			26,03		Viña secano	Juan Pintor Jimenez
88	Albuñol	5	115	18007A005001150000JE		13,6	468,36		Pastos	Jose Santiago Valentin
89	Albuñol	5	114	18007A005001140000JJ			120,26		Almendro secano/Pastos	Jose Antonio Rosa Cara
90	Albuñol	5	9002	18007A005090020000JM		16,72	943,85		Cauce público. Barranco de las Cole.	Consejería de Agricultura, Pesca, Agua y Desarrollo Rural. Cuencas Mediterráneas Andaluzas.
91	Albuñol	5	111	18007A005001110000JD			48,20		Almendro secano	Salvador Maldonado Rodriguez
92	Albuñol	5	112	18007A005001120000JX		96,58	4199,08		Almendro secano/ Viña secano	Miguel Moreno Moreno
93	Albuñol	5	107	18007A005001070000JR			106,59		Pastos	Antonio Lopez Archilla
94	Albuñol	5	77	18007A005000770000JR		197,54	6796,33	185,94	Almendro secano/Pastos/Improductivo/Labor o Labradío secano	Miguel Cara Rodriguez
95	Albuñol	5	105	18007A005001050000JO			333,04		Almendro secano	Elena Cervilla Lopez
96	Albuñol	5	104	18007A005001040000JM			305,74		Almendro secano	En Investigacion
97	Albuñol	5	102	18007A005001020000JT		105,25	3924,25	208	Almendro secano	Antonio Lopez Archilla
98	Albuñol	5	100	18007A005001000000JP	1,96 (13)	54,07	1045,31	254,88	Almendro secano	Antonia Galdeano Martin
99	Albuñol	5	101	18007A005001010000JL			22,95		Almendro secano/Pastos	Antonia Galdeano Martin Jose Salvador Moreno Garcia
100	Albuñol	5	99	18007A005000990000JP		24,14	359,93	10,94	Labor o Labradío secano /Pastos	Miguel Cara Rodriguez

Nº Reg. Entrada: 202499901655519. Fecha/Hora: 04/11/2024 13:54:58

101	Albuñol	5	108	18007A005001080000JD			0,00	235,2	Almendro secano/Pastos	Miguel Guillen Jimenez
103	Albuñol	5	9006	18007A005090060000JD		5,58	95,65		Camino	Ayuntamiento de Albuñol
104	Albuñol	5	9004	18007A005090040000JK		20,79	363,15	30,18	Cauce Público. Barranco.	Consejería de Agricultura, Pesca, Agua y Desarrollo Rural. Cuencas Mediterráneas Andaluzas.
105	Albuñol	5	73	18007A005000730000JF			81,73		Pastos	Antonio Lopez Moreno
106	Albuñol	5	70	18007A005000700000JP	1,96 (14)	57,74	1267,46	123,26	Almendro secano/Pastos	Andres Soto Alcalde
107	Albuñol	5	68	18007A005000680000JL		59,65	208,07		Pastos	Demetrio Perez Archilla
108	Albuñol	5	63	18007A005000630000JB		54,36	2082,54		Pastos	Salvador Maldonado Rodriguez
109	Albuñol	5	62	18007A005000620000JA		40,89	2041,00		Pastos	En Investigacion
110	Albuñol	5	57	18007A005000570000JH		15,67	935,96		Pastos	Elena Cervilla Archilla
111	Albuñol	5	55	18007A005000550000JZ		58,78	2565,18		Pastos	Miguel Lopez Alcalde
112	Albuñol	900	9200	18005A900092000000ZU		25,05	1307,17		Cauce público	Junta de Andalucia
113	Albondón	9	278	18005A009002780000OS			12,30		Pastos	Juan Garcia
114	Albondón	9	279	18005A009002790000OZ	1,80 (15)	89,12	654,83	50,78	Pastos	Adoracion Lopez Soto
115	Albondón	9	324	18005A009003240000OP		51,36	1399,21		Rambla de la Alcaicería.	Consejería de Agricultura, Pesca, Agua y Desarrollo Rural. Cuencas Mediterráneas Andaluzas.
116	Albondón	9	9008	18005A009090080000OX		4,21	53,11		Camino	Ayuntamiento de Albondón
117	Albondón	9	299	18005A009002990000OO			30,98		Almendro secano	Adoracion Lopez Soto
118	Albondón	9	282	18005A009002820000OZ		19,09	501,79	82,82	Almendro secano	Jose Cervilla Porras
119	Albondón	9	295	18005A009002950000OL		36,81	583,27	46,78	Pastos	Isabel Bonilla
120	Albondón	9	294	18005A009002940000OP		22,66	409,16	38,04	Pastos	Jose Ruiz Bonilla
121	Albondón	9	296	18005A009002960000OT			0,33		Pastos	Elena Romera Bonilla
122	Albondón	9	283	18005A009002830000OU			42,13		Pastos	Isabel Fernandez Diaz
123	Albondón	9	285	18005A009002850000OW		19,68	356,38	41,8	Almendro secano	Antonio Sanchez Fernandez
124	Albondón	9	287	18005A009002870000OB		23,17	311,94	16,02	Almendro secano	Jose Ruiz Bonilla
125	Albondón	9	286	18005A009002860000OA			52,13	43,9	Almendro secano	Manuel Sanchez Fernandez
126	Albondón	9	289	18005A009002890000OG	1,80 (16)	13,94	211,20	33,98	Almendro secano	Francisco Fernandez Bonilla
127	Albondón	9	288	18005A009002880000OY			3,41	8	Pastos	En Investigacion
128	Albondón	9	262	18005A009002620000OP			0,00	34,32	Almendro secano	Juan Ruiz Cervilla Antonio Ruiz Cervilla
129	Albondón	9	258	18005A009002580000OQ			0,00	37,9	Improductivo	Juan Ruiz Cervilla Antonio Ruiz Cervilla
130	Albondón	9	256	18005A009002560000OY		103,88	2330,56		Almendro secano	Maria Nieves Archilla Ortega
131	Albondón	9	246	18005A009002460000OS			148,41		Almendro secano	Antonio Sanchez Fernandez
132	Albondón	9	247	18005A009002470000OZ			90,87		Pastos	Juan Maldonado Ruiz Maria Maldonado Ruiz Emilia Maldonado Ruiz Andres Maldonado Ruiz
133	Albondón	9	249	18005A009002490000OH			134,49		Almendro secano	Maria Jose Bonilla Romera
134	Albondón	9	254	18005A009002540000OA		25,54	871,55		Almendro secano	Ana Ruiz Bonilla
135	Albondón	9	248	18005A009002480000OU			228,17		Pastos	Juan Maldonado Ruiz Maria Maldonado Ruiz Emilia Maldonado Ruiz Andres Maldonado Ruiz
136	Albondón	9	253	18005A009002530000OW		24,77	819,69		Pastos	Antonia Manzano Valentin
137	Albondón	9	252	18005A009002520000OH		19,02	679,25		Almendro secano	Ana Ruiz Bonilla
138	Albondón	9	237	18005A009002370000OR			1748,33		Pastos	Purificacion Martin Manzano
139	Albondón	9	250	18005A009002500000OZ		24,7	1032,91		Almendro secano	Antonia Manzano Valentin
140	Albondón	9	251	18005A009002510000OU		21,97	757,64		Almendro secano	Juan Maldonado Ruiz
141	Albondón	9	236	18005A009002360000OK		76,4	2827,26		Almendro secano	Antonio Sanchez Fernandez
142	Albondón	9	9012	18005A009090120000OI		5,15	207,84		Cauce Público	
143	Albondón	9	233	18005A009002330000OF		56,24	1954,49		Pastos/Almendro secano	Ana Bonilla Romera
144	Albondón	9	234	18005A009002340000OM		36,35	1002,67		Pastos/Almendro secano	Antonio Sanchez Fernandez
145	Albondón	9	168	18005A009001680000OF	2,25 (17)	185,99	4533,42	62,18	Pastos/Almendro secano	Maria Sanchez Fernandez
146	Albondón	9	169	18005A009001690000OM		36,85	1072,58		Pastos	Andres Fernandez Bonilla
147	Albondón	9	171	18005A009001710000OF		4,33	313,32		Higueras secano	Castala Rusticos SL
148	Albondón	9	170	18005A009001700000OT		28,88	398,08		Pastos	Francisco Ortega Ortega
149	Albondón	9	9014	18005A009090140000OE		16,62	418,50		Camino	Ayuntamiento de Albondón
150	Albondón	9	162	18005A009001620000OY			62,25		Pastos	Francisco Ortega Ortega
151	Albondón	9	172	18005A009001720000OM		2,01	272,38		Pastos	Ana Bonilla Romera
152	Albondón	9	326	18005A009003260000OT			47,45		Pastos	Andres Fernandez Bonilla
153	Albondón	9	161	18005A009001610000OB	1,80 (18)	92,27	1840,12	28,46	Pastos/Almendro secano	Ana Bonilla Romera
154	Albondón	9	9004	18005A009090040000OO		5,06	181,74		Camino	Ayuntamiento de Albondón
155	Albondón	9	158	18005A009001580000OB		20,79	530,59		Almendro secano	Ana Bonilla Romera
156	Albondón	9	155	18005A009001550000OH		58,59	3765,51		Almendro secano/Viña secano	Antonio Sanchez Fernandez
157	Albondón	9	9019	18005A009090190000OW		8,69	137,20		Cauce público	
158	Albondón	9	9020	18005A009090200000OU			8,46		Cauce público	
159	Albondón	9	154	18005A009001540000OU		14,71	722,90		Pastos/Almendro secano/Labor o Labradio secano	Ana Bonilla Romera
160	Albondón	9	153	18005A009001530000OZ		51,45	1192,78		Pastos	Jose Galdeano Fernandez
161	Albondón	9	152	18005A009001520000OS		48,4	1240,62		Pastos/ Higueras secano	Maria Jose Bonilla Romera
162	Albondón	9	151	18005A009001510000OE		24,09	732,92		Pastos	Rodrigo Jose Bonilla Romera Francisco Raul Bonilla Romera
163	Albondón	9	146	18005A009001460000OI			27,08		Improductivo	Propietarios cjo Loma Ruices
164	Albondón	9	150	18005A009001500000OJ		12,83	320,45		Pastos	Ana Bonilla Romera
165	Albondón	9	149	18005A009001490000OS		9,26	0,47		Pastos	Francisco Rodriguez Vargas
166	Albondón	9	9003	18005A009090030000OM		8,47	76,52		Camino	Ayuntamiento de Albondón
167	Albondón	9	5	18005A009000050000OL		1,81	86,52		Labor o Labradio secano	Francisco Rodriguez Vargas
168	Albondón	9	3	18005A009000030000OQ			50,50		Almendro secano	Antonio Sanchez Fernandez
169	Albondón	9	6	18005A009000060000OT		3,69	117,24	18,28	Improductivo	Francisco Rodriguez Vargas
170	Albondón	9	4	18005A009000040000OP	2,25 (19)	26,91	379,42	11	Almendro secano	Carmen Cara Soto
171	Albondón	9	7	18005A009000070000OF		25,44	606,89		Almendro secano	En Investigacion
172	Albondón	9	10	18005A009000100000OF			8,95		Vivienda/Porche/Almacen/Monte bajo/Almendro secano/Olivos secano/Viña secano/Pastos	Ana Bonilla Romera
173	Albondón	8	9013	18005A008090130000OW		6,07	303,72		Cauce Público	
174	Albondón	8	270	18005A008002700000OJ		153,63	7007,38		Pastps/Monte bajo/Almendro secano/Improductivo	Francisco Mellado Valentin
175	Albondón	8	271	18005A008002710000OE		20,69	945,84		Almendro secano	Castala Rusticos SL
176	Albondón	8	269	18005A008002690000OS		42,41	1442,07		Almendro secano/Matorral	Araceli Fernandez Perez
177	Albondón	8	260	18005A008002600000OM		27,61	880,99		Almendro secano	Jose Bonilla Mellado
178	Albondón	8	267	18005A008002670000OJ			129,80		Almendro secano	Castala Rusticos SL
179	Albondón	8	261	18005A008002610000OO	2,25 (20)	72,03	1622,00	25,18	Almendro secano	Araceli Fernandez Perez
180	Albondón	8	9003	18005A008090030000OI		16,08	279,01		Camino	Ayuntamiento de Albondón
181	Albondón	8	253	18005A008002530000OP			0,80		Almendro secano	Araceli Fernandez Perez
182	Albondón	8	81	18005A008008100000OS		27,93	442,70		Almendro secano	
183	Albondón	8	262	18005A008002620000OK		31,21	560,92		Almendro secano	Antonio Rodriguez Romera
184	Albondón	8	250	18005A008002500000OY		19,11	340,32		Almendro secano	Jose Archilla Martin Rosario Rodriguez Vargas
185	Albondón	8	249	18005A008002490000OQ		9,27	171,72		Almendro secano	Ana Bonilla Romera
186	Albondón	8	247	18005A008002470000OY	1,96 (21)	40,58	574,36	34,48	Almendro secano/ Viña secano	Carmen Cara Soto
187	Albondón	8	246	18005A008002460000OB		20,4	299,92	38,9	Pastos	Ana Bonilla Romera
188	Albondón	8	9002	18005A008090020000OX		3,34	48,14		Camino	Ayuntamiento de Albondón
189	Albondón	8	125	18005A008001250000OL	1,96 (22)	33,65	476,03	58,32	Almendro secano/ Viña secano	Francisco Mellado Valentin
190	Albondón	8	124	18005A008001240000OP		56,41	1237,47		Almendro secano/ Viña secano/higueras secano	Piedad Ruiz Maldonado
191	Albondón	8	123	18005A008001230000OQ		83,36	2011,85		Pastos	Cecilio Brao Romera
192	Albondón	8	122	18005A008001220000OG		9,88	271,78		Higueras secano	Raimundo Santiago Cervilla
193	Albondón	8	121	18005A008001210000OY			54,29		Matorral	Jose Maldonado Santiago
194	Albondón	8	86	18005A008008600000OA		25,73	20,72		Pastos	Francisco Rodriguez Romera
195	Albondón	8	84	18005A008008840000OH		50,19	1017,74		Camino	Juan Ruiz Cervilla Antonio Ruiz Cervilla
196	Albondón	8	85	18005A008008500000OW	1,61 (23)	60,91	1177,64	146,66	Pastos	Antonio Santiago Fernandez
197	Albondón	8	75	18005A008007500000OI			0,00	57,38	Pastos	Juan Cara Bonilla
198	Albondón	8	83	18005A008008830000OU			0,00	131,82	Almendro secano/ Pastos/Higueras secano	Maria Brao Maldonado
199	Albondón	8	60	18005A008006000000OG			0,00	324,56	Almendro secano	Cristobal Lopez Romera
200	Albondón	8	9005	18005A008090050000OE		4,02	332,13		Cauce público	
201	Albondón	8	74	18005A008007400000OX			92,64		Almendro secano	Andres Santiago Ruiz
202	Albondón	8	9006	18005A008090060000OS		20,79	2179,25		Cauce público. Barranco.	Consejería de Agricultura, Pesca, Agua y Desarrollo Rural. Cuencas Mediterráneas Andaluzas.
203	Albondón	8	73	18005A008000730000OD		24,68	1906,05		Almendro secano	Antonio Cara Romera
204	Albondón	8	87	18005A008008870000OB		38,14	1206,17		Monte bajo/Almendro secano/Olivos secano	Ana Cervilla Romera

Nº Reg. Entrada: 2024999011655519. Fecha/Hora: 04/11/2024 13:54:58

205	Albondón	8	88	18005A008000880000OY			95,62		Pastos	Juan Cara Bonilla
206	Albondón	8	89	18005A008008900000OG			516,59		Almendro secano/Matorral	Castala Rusticos SL
207	Albondón	8	72	18005A008000720000OR			263,34		Matorral	Francisco Rodriguez Romera
208	Albondón	8	70	18005A008000700000OO		72,62	3262,74		Almendro secano/Matorral	Jose Manzano Romera
209	Albondón	8	71	18005A008000710000OK			378,99		Matorral	Ana Cervilla Ortega
210	Albondón	8	28	18005A008000280000OL		59,18	2951,21		Almendro secano/Matorral	Juan Ruiz Cervilla Antonio Ruiz Cervilla
211	Albondón	8	27	18005A008000270000OP		1,98	680,85		Almendro secano	En Investigación
212	Albondón	8	22	18005A008000220000OA		70,93	2682,48		Almendro secano/Matorral	Juan Ruiz Cervilla Antonio Ruiz Cervilla
213	Albondón	8	21	18005A008000210000OW		28,32	733,98		Almendro secano	Jose Manzano Romera
214	Albondón	8	23	18005A008000230000OB	1,96 (24)	13,76	214,90	15,64	Improductivo	Propietarios cjo Umbria
215	Albondón	8	5	18005A008000050000OR			5,07		Almendro secano	Jose Ruiz Santiago
216	Albondón	8	4	18005A008000040000OK		39,67	663,72	138,66	Almendro secano	Jose Manzano Romera
217	Murtas	19	272	18144A019002720000FJ			0,00		Pastos	Ramon Peralta Jimenez
218	Murtas	16	686	18144A016006860000FK			0,00	79,96	Higueras secano	Ana Manzano Garcia
219	Murtas	16	685	18144A016006850000FO			0,00	126,28	Higueras secano	Araceli Emilia Manzano Garcia
220	Murtas	16	680	18144A016006800000FP			0,00	112,08	Almendro secano/Matorral	Julia Manzano Garcia
221	Murtas	22	506	18144A022005060000FG			0,00	56,34	Pastos	Antonia Manzano Valentin Salvador Cervilla Moreno
222	Murtas	22	505	18144A022005050000FY			0,00	31,14	Pastos	Antonia Manzano Valentin Salvador Cervilla Moreno
223	Murtas	22	507	18144A022005070000FQ			0,00	17,8	Pastos	Maria Rivas Romera
224	Murtas	22	509	18144A022005090000FL			0,00	56,32	Pastos	
225	Murtas	22	503	18144A022005030000FA		1,51	58,48		Pastos	Miguel Romera Peña
226	Murtas	22	502	18144A022005020000FW	1,61 (25)	84,77	1450,70	93,42	Almendro secano	Jose Bonilla Santiago
227	Murtas	22	498	18144A022004980000FZ		16,99	102,27		Almendro secano	Miguel Cervilla Cara
228	Murtas	22	495	18144A022004950000FJ			1112,02		Almendro secano	Maria Ruiz Cervilla
229	Murtas	22	499	18144A022004990000FU		22,11	466,70		Pastos	Antonio Francisco Rodriguez Rivas
230	Murtas	22	500	18144A022005000000FU		2,58	202,40		Pastos	Isabel Martin Valentin
231	Murtas	22	501	18144A022005010000FH			14,31		Almendro secano	Juan Ruiz Cervilla Antonio Ruiz Cervilla
232	Murtas	22	494	18144A022004940000FI		30,28	1207,28		Almendro secano	Miguel Cervilla Cara
233	Murtas	22	493	18144A022004930000FX		48,78	1694,17		Almendro secano	Antonio Romera Archilla
234	Murtas	22	492	18144A022004920000FD			147,69		Almendro secano/Encinar	Andres Santiago Cara
235	Murtas	900	9201	18144A900092010000EH		13,07	689,99		Cauce público	Junta de Andalucía
236	Murtas	23	161	18144A023001610000FW			1053,93		Almendro secano/Pastos	Manuel Martin Cara
237	Murtas	23	162	18144A023001620000FA		51,75	1133,08		Almendro secano/Pastos	Herminio Martin Garcia
238	Murtas	23	163	18144A023001630000FB			384,39		Almendro secano/Pastos	Jose Martin Romera
239	Murtas	23	146	18144A023001460000FD		33,55	1344,46		Almendro secano/Pastos/Olivos secano	Carmen Fernandez Fernandez
240	Murtas	23	151	18144A023001510000FI		20,32	804,28		Pastos	Gabriel Martin Martin
241	Murtas	23	152	18144A023001520000FJ		33,85	916,58		Olivos secano	Francisco Martos Lopez
242	Murtas	23	150	18144A023001500000FX			199,60		Improductivo / Pastos	Ayuntamiento de Murtas
243	Murtas	23	154	18144A023001540000FS		8,23	207,20		Pastos	Andres Soto Romera
244	Murtas	23	155	18144A023001550000FZ	1,80 (26)	27,99	444,15	5	Almendro secano	Isabel Fernandez Fernandez
245	Murtas	23	156	18144A023001560000FU			0,83	271,92	Almendro secano	Francisco Cervilla Tarifa
246	Murtas	23	127	18144A023001270000FA			0,00	363,16	Almendro secano/ Higueras secano	Cecilio Martin Fernandez
247	Murtas	23	128	18144A023001280000FB			0,00	34,84	Pastos	Francisco Cervilla Tarifa
248	Murtas	23	138	18144A023001380000FF		137,74	3095,09		Olivos secano	Manuel Martin Cara
249	Murtas	23	136	18144A023001360000FL	2,25 (27)	178,37	3642,25	183,02	Almendro secano/Pastos	Francisco Cervilla Tarifa
250	Murtas	23	132	18144A023001320000FY	1 (½ 28)	48,35	855,07	97,78	Almendro secano	Placido Galdeano Lopez
251	Murtas	23	114	18144A023001140000FD	2,96 (½ 28, 29)	169,34	3142,26	5	Almendro secano	Cecilio Martin Fernandez
252	Murtas	23	131	18144A023001310000FB			0,00	129,72	Almendro secano	Carmen Fernandez Martin
253	Murtas	23	111	18144A023001110000FO		34,7	1402,61		Almendro secano/Pastos/Encinar	Adoracion Martin Martin
254	Murtas	23	110	18144A023001100000FM		44,42	2163,78		Almendro secano/Pastos/Encinar	Jose Romera Rodriguez
255	Murtas	23	108	18144A023001080000FO		66,59	2950,36		Almendro secano	Juan Tarifa Romera
256	Murtas	23	107	18144A023001070000FM			740,19		Almendro secano/Higueras secano/Encinar	Andres Soto Romera
257	Murtas	23	35	18144A023000350000FY		145,59	6341,73	324,88	Almendro secano/Higueras secano	Maria Fernandez Martin
258	Murtas	23	36	18144A023000360000FG	2,25 (30)	111,59	2309,81	56,6	Agrario/Higueras secano/Almendro secano/Higueras secano	Juana del Carmen Romera Fernandez Custodia Rosario Romera Fernandez
259	Murtas	23	9006	18144A023090060000FO		10,62	281,29		Cauce público	
260	Murtas	23	33	18144A023000330000FA	1,80 (31)	163,66	3402,24	80,18	Almendro secano/Higueras secano	Juana del Carmen Romera Fernandez Custodia Rosario Romera Fernandez
261	Murtas	23	34	18144A023000340000FB		14,89	173,59		Almendro secano	Juan Jose Tarifa Fernandez
262	Murtas	23	10	18144A023000100000FL		6,4	148,14	47,68	Higueras secano	Bernabe Rodriguez Jimenez
263	Murtas	23	32	18144A023000320000FW		21,28	406,58		Almendro secano	Juana del Carmen Romera Fernandez Custodia Rosario Romera Fernandez
264	Murtas	23	30	18144A023000300000FU	1,96 (32)	167,98	3648,83	246,88	Almendro secano	Juana del Carmen Romera Fernandez Custodia Rosario Romera Fernandez
265	Murtas	23	38	18144A023000380000FP			0,00	124,48	Almendro secano/Improductivo	Juana del Carmen Romera Fernandez
266	Murtas	23	9002	18144A023090020000FL		4,84	94,71		Improductivo	
267	Murtas	23	29	18144A023000290000FW		6,67	345,82		Almendro secano	Juana del Carmen Romera Fernandez Custodia Rosario Romera Fernandez
268	Murtas	23	27	18144A023000270000FU	2,25 (33)	167,92	4096,67	193,88	Almendro secano/Higueras secano	Juana del Carmen Romera Fernandez Custodia Rosario Romera Fernandez
269	Murtas	23	9005	18144A023090050000FM		7,98	299,97		Cauce público	
270	Murtas	23	23	18144A023000230000FJ		85,36	4019,71		Almendro secano	Juana del Carmen Romera Fernandez Custodia Rosario Romera Fernandez
271	Murtas	23	9004	18144A023090040000FF		10,12	400,53		Cauce público	
272	Murtas	23	21	18144A023000210000FX		62,83	2883,35		Almendro secano/Higueras secano/Pastos	Gabriel Soto Rodriguez
273	Murtas	23	9	18144A023000090000FF		40,38	1615,97		Almendro secano	Gabriel Soto Rodriguez
274	Murtas	23	13	18144A023000130000FM	2,25 (34)	157,36	3172,75	209,42	Almendro secano/Pastos	Juana del Carmen Romera Fernandez Custodia Rosario Romera Fernandez
275	Murtas	23	9001	18144A023090010000FP		6,28	110,04		Carretera GR-5202. Murtas	Diputación Provincial de Granada. Servicio de Carreteras
276	Murtas	25	217	18144A025002170000FT	1,96 (35)	42,26	658,46	401,82	Almendro secano/Viña secano	Juana del Carmen Romera Fernandez Custodia Rosario Romera Fernandez
277	Murtas	25	216	18144A025002160000FL			0,00	95,4	Almendro secano	Carmen Fernandez Martin
278	Murtas	25	221	18144A025002210000FF		27,93	462,61		Viña secano	Gabriel Rodriguez Soto
279	Murtas	25	219	18144A025002190000FM		6,07	136,58	101,36	Matorral/Higueras secano/Pastos	Juan Jose Tarifa Fernandez
280	Murtas	25	220	18144A025002200000FT	1,96 (36)	153,32	2748,42	623,04	Almendro secano/Pastos	Manuel Valenzuela Garcia
281	Murtas	25	226	18144A025002260000FD		28,21	543,96		Almendro secano/Viña secano/Encinar	Manuel Valenzuela Garcia
282	Murtas	25	249	18144A025002490000FT	1,61 (37)	137,95	2957,13	220,84	Almendro secano/Pastos	Manuel Valenzuela Garcia
283	Cádiar	6	234	18036A006002340000TQ		62,21	136,58	101,36	Almendro secano/Viña secano/Matorral	Manuel Valenzuela Garcia
284	Cádiar	6	233	18036A006002330000TG		44,19	2021,49		Almendro secano/Monte bajo	Lorenzo Valenzuela Mas
285	Cádiar	6	231	18036A006002310000TB	2,25 (38)	428,94	13281,39	865,24	Almendro secano/Labor o Labradío secano/Matorral	Lorenzo Valenzuela Mas

Nº Reg. Entrada: 202499901655519. Fecha/Hora: 04/11/2024 13:54:58

Planos

SEPARATA A DECLARACIÓN DE UTILIDAD PÚBLICA. PROYECTO LAAT S/C LA-110 LA ERMITA-BARRANCO OSCURO T. MM. ALBUÑOL, ALBONDON, MURTAS Y CADIAR (GRANADA)

Nº Reg. Entrada: 202499901165519. Fecha/Hora: 04/11/2024 13:54:58

IGNACIO CUERVA VALDIVIA cert. elec. repr. B18045666		04/11/2024 13:54	PÁGINA 31/282
VERIFICACIÓN	PEGVEE4YPBVQ3QL6PTFKUKCJEWRWQK	https://ws050.juntadeandalucia.es:443/verificarFirma/	

Nº Reg. Entrada: 202499901655519. Fecha/Hora: 04/11/2024 13:54:58

Nº Reg. Entrada: 202499901165519. Fecha/Hora: 04/11/2024 13:54:58

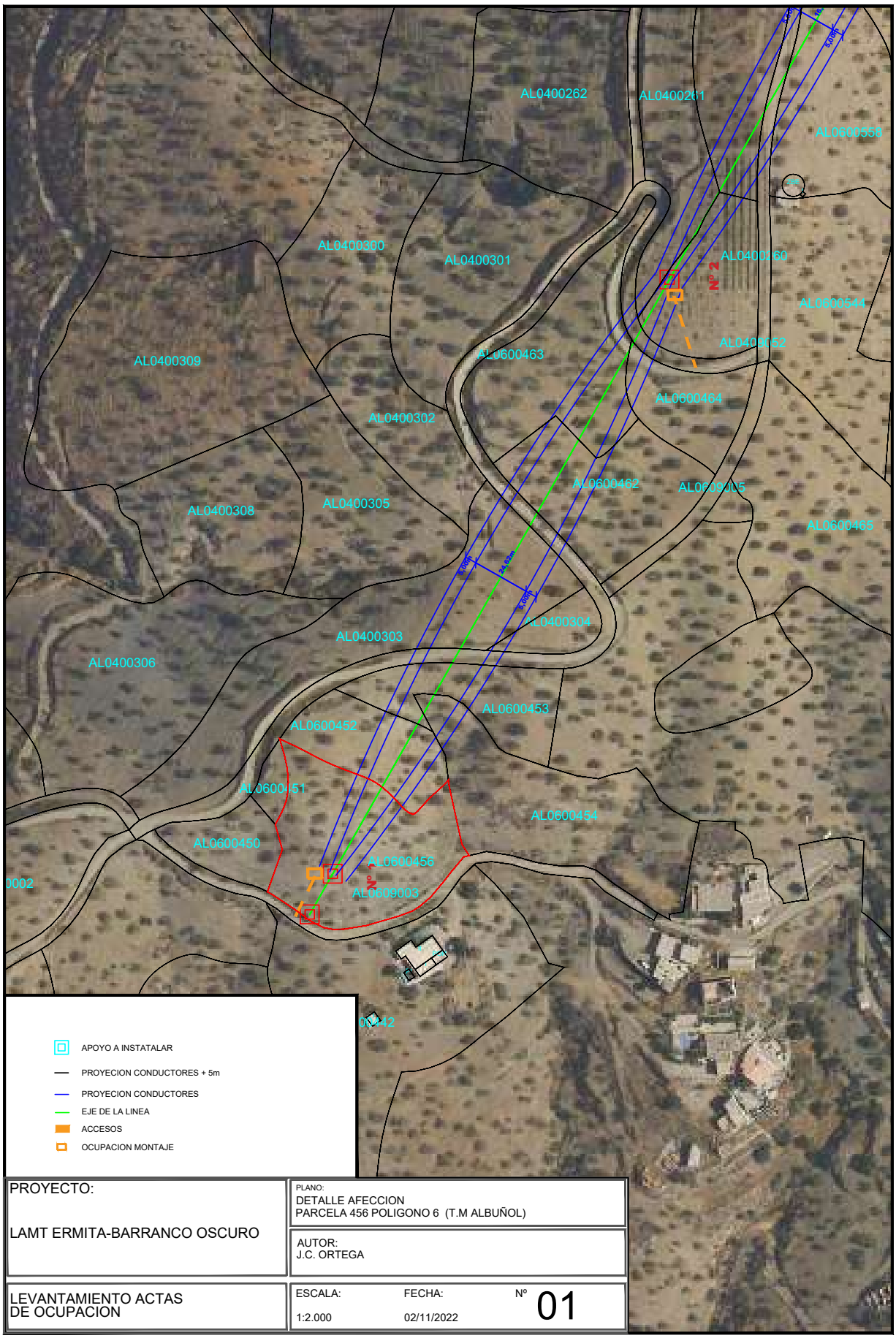

PROYECTO: LAMT ERMITA-BARRANCO OSCURO	PLANO: DETALLE AFECCION PARCELA 456 POLIGONO 6 (T.M ALBUÑOL)		
	AUTOR: J.C. ORTEGA		
LEVANTAMIENTO ACTAS DE OCUPACION	ESCALA: 1:2.000	FECHA: 02/11/2022	Nº 01

IGNACIO CUERVA VALDIVIA cert. elec. repr. B18045666	04/11/2024 13:54	PÁGINA 33/282
VERIFICACIÓN PEGVEE4YPBVQ3QL6PTFKUKCJEWRWQK	https://ws050.juntadeandalucia.es:443/verificarFirma/	

Nº Reg. Entrada: 202499901165519. Fecha/Hora: 04/11/2024 13:54:58

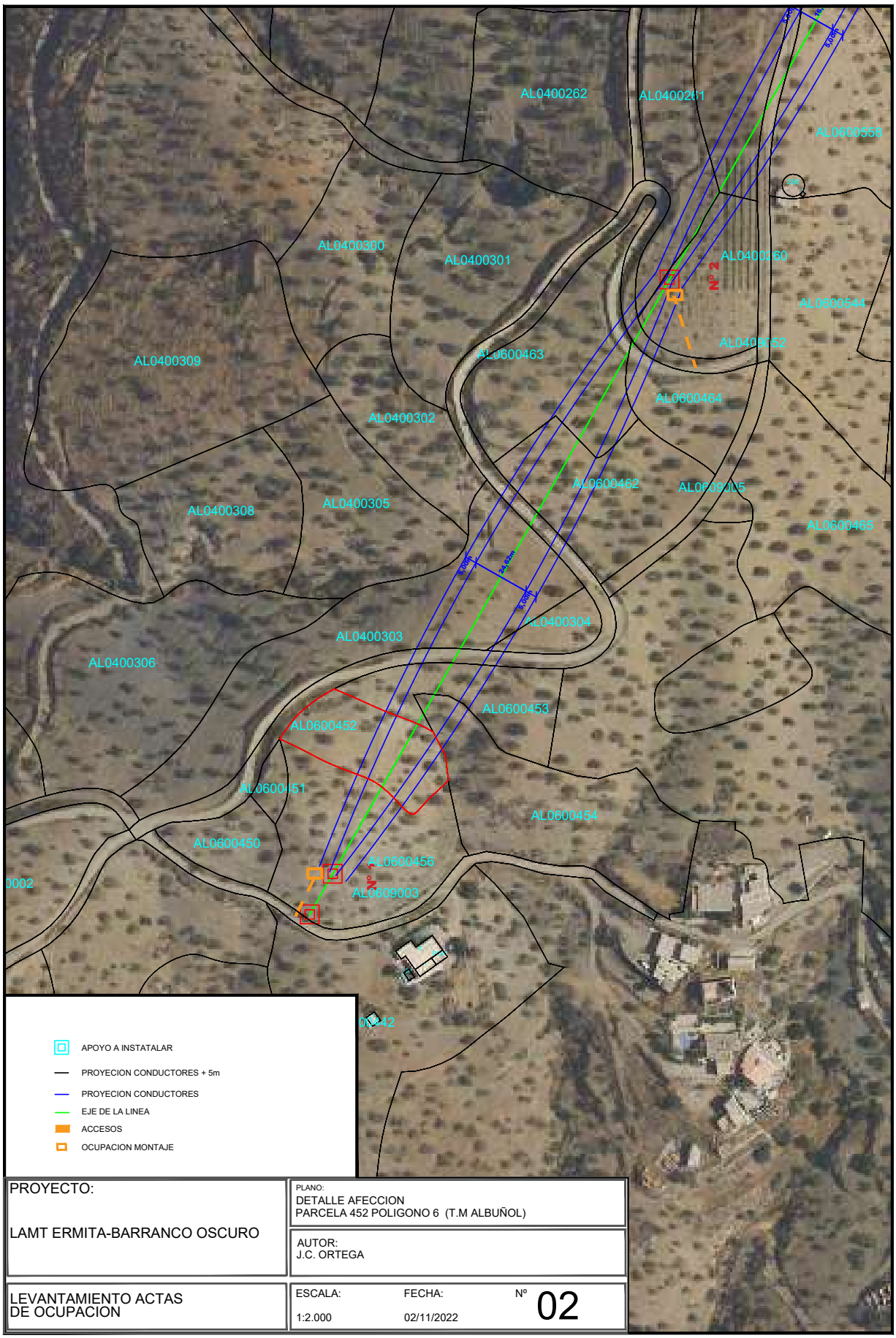

PROYECTO: LAMT ERMITA-BARRANCO OSCURO	PLANO: DETALLE AFECCION PARCELA 452 POLIGONO 6 (T.M ALBUÑOL)		
	AUTOR: J.C. ORTEGA		
LEVANTAMIENTO ACTAS DE OCUPACION	ESCALA: 1:2.000	FECHA: 02/11/2022	Nº 02

IGNACIO CUERVA VALDIVIA cert. elec. repr. B18045666		04/11/2024 13:54	PÁGINA 34/282
VERIFICACIÓN	PEGVEE4YPBVQ3QL6PTFKUKCJEWRWQK	https://ws050.juntadeandalucia.es:443/verificarFirma/	

Nº Reg. Entrada: 202499901165519. Fecha/Hora: 04/11/2024 13:54:58

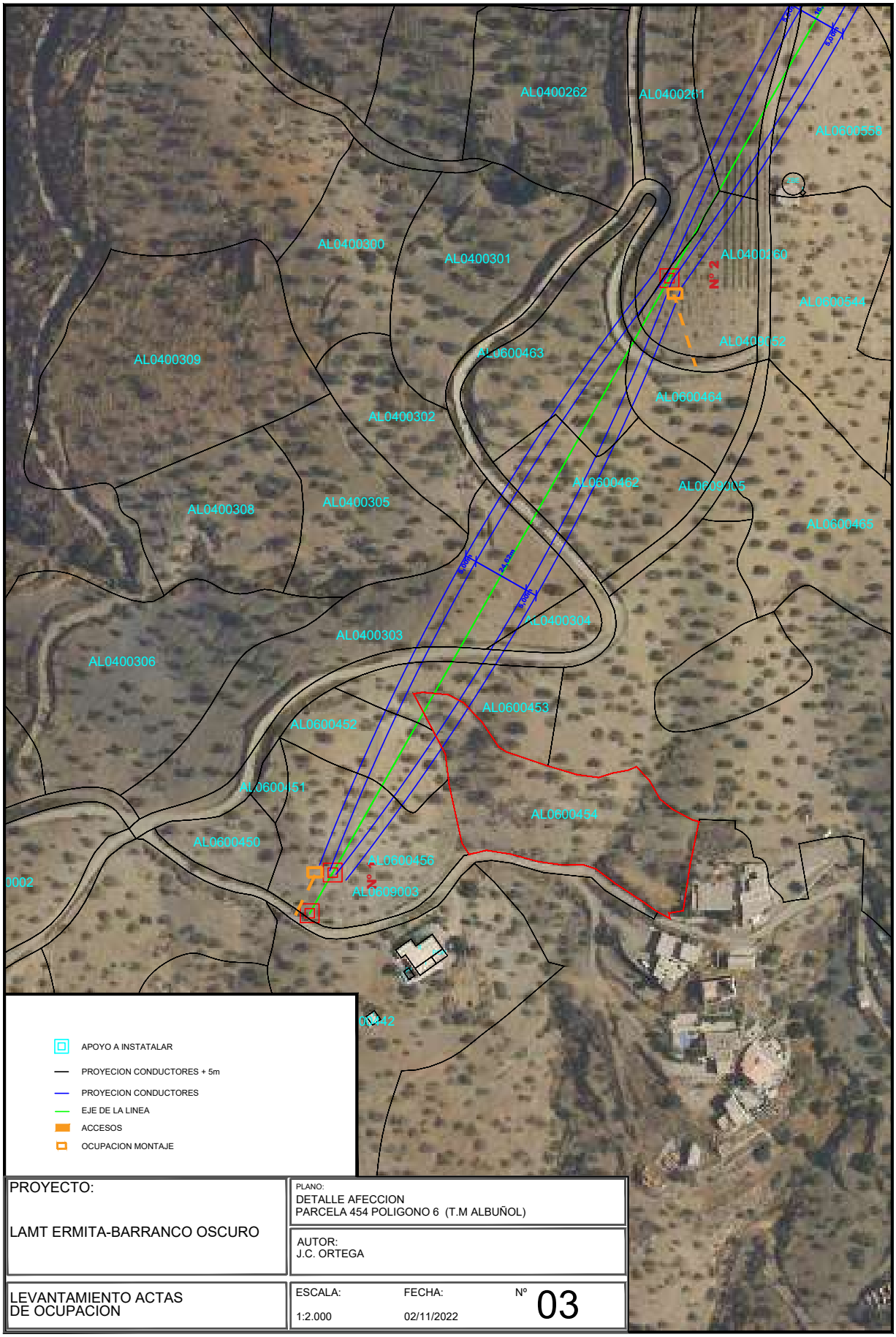

PROYECTO: LAMT ERMITA-BARRANCO OSCURO	PLANO: DETALLE AFECCION PARCELA 454 POLIGONO 6 (T.M ALBUÑOL)		
	AUTOR: J.C. ORTEGA		
LEVANTAMIENTO ACTAS DE OCUPACION	ESCALA: 1:2.000	FECHA: 02/11/2022	Nº 03

IGNACIO CUERVA VALDIVIA cert. elec. repr. B18045666	04/11/2024 13:54	PÁGINA 35/282
VERIFICACIÓN PEGVEE4YPBVQ3QL6PTFKUKCJEWRWQK	https://ws050.juntadeandalucia.es:443/verificarFirma/	

Nº Reg. Entrada: 202499901165519. Fecha/Hora: 04/11/2024 13:54:58

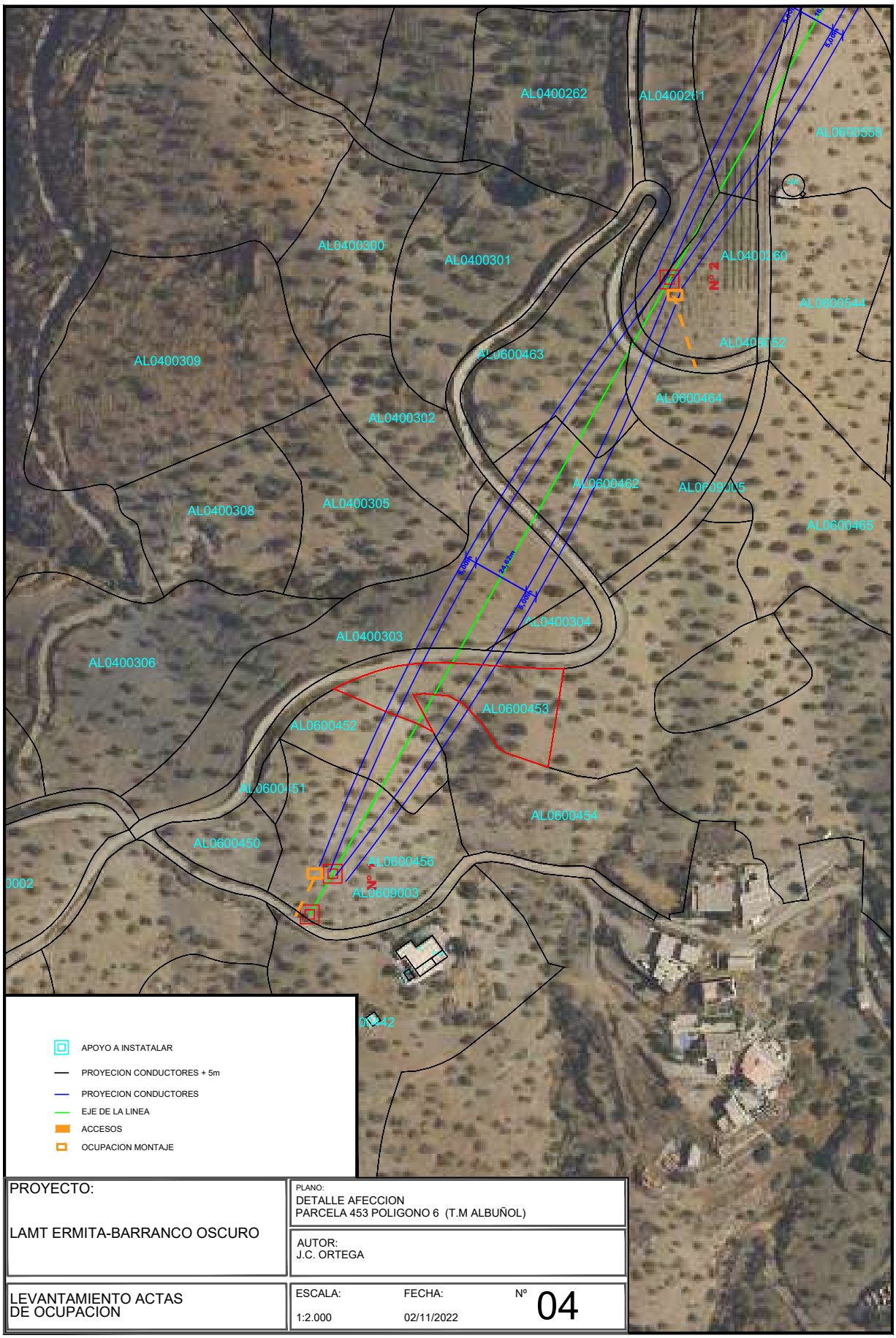

PROYECTO: LAMT ERMITA-BARRANCO OSCURO	PLANO: DETALLE AFECCION PARCELA 453 POLIGONO 6 (T.M ALBUÑOL)		
	AUTOR: J.C. ORTEGA		
LEVANTAMIENTO ACTAS DE OCUPACION	ESCALA: 1:2.000	FECHA: 02/11/2022	Nº 04

IGNACIO CUERVA VALDIVIA cert. elec. repr. B18045666		04/11/2024 13:54	PÁGINA 36/282
VERIFICACIÓN	PEGVEE4YPBVQ3QL6PTFKUKCJEWRWQK	https://ws050.juntadeandalucia.es:443/verificarFirma/	

Nº Reg. Entrada: 202499901165519. Fecha/Hora: 04/11/2024 13:54:58

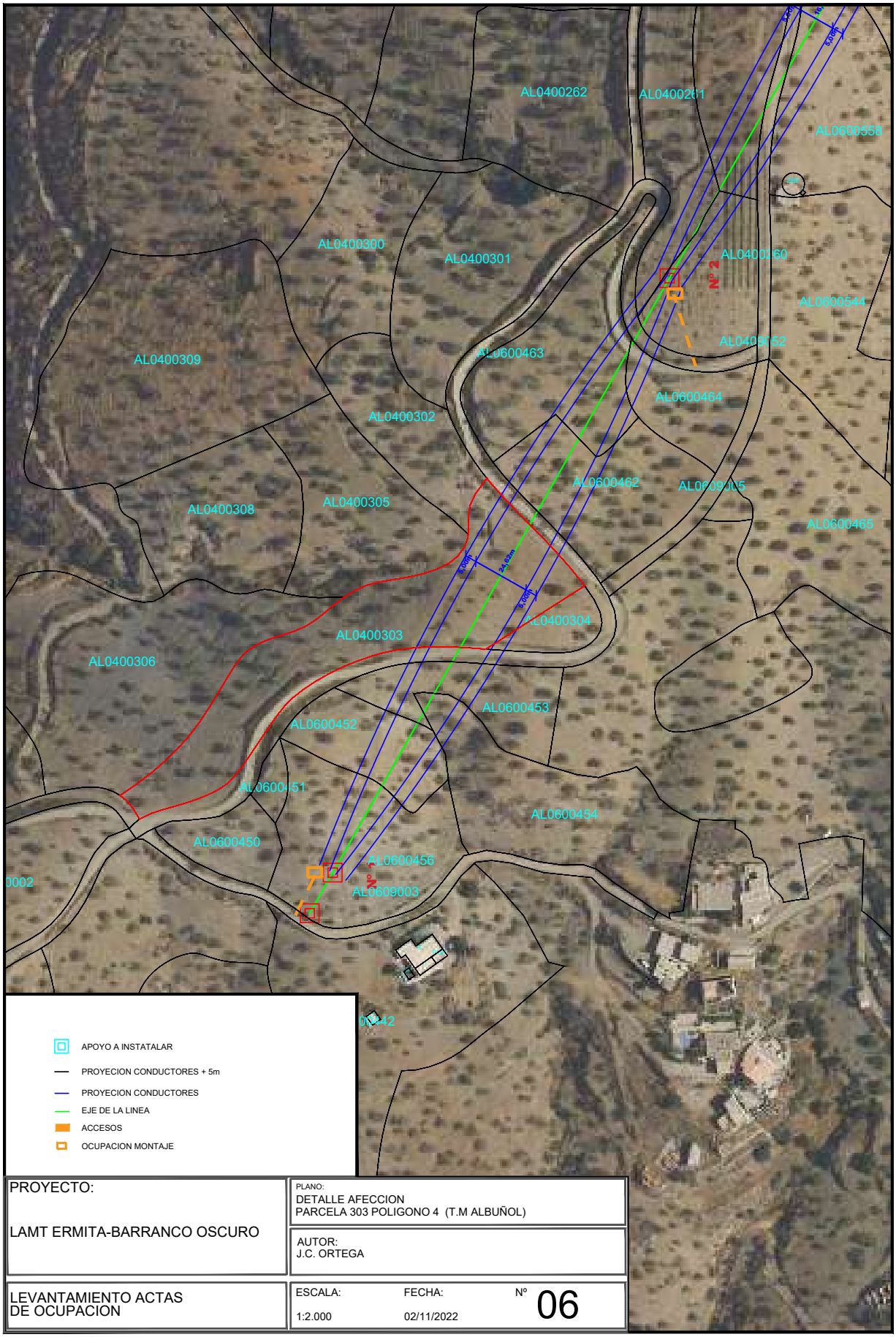

PROYECTO: LAMT ERMITA-BARRANCO OSCURO	PLANO: DETALLE AFECCION PARCELA 303 POLIGONO 4 (T.M ALBUÑOL)		
	AUTOR: J.C. ORTEGA		
LEVANTAMIENTO ACTAS DE OCUPACION	ESCALA: 1:2.000	FECHA: 02/11/2022	Nº 06

IGNACIO CUERVA VALDIVIA cert. elec. repr. B18045666		04/11/2024 13:54	PÁGINA 37/282
VERIFICACIÓN	PEGVEE4YPBVQ3QL6PTFKUKCJEWRWQK	https://ws050.juntadeandalucia.es:443/verificarFirma/	

Nº Reg. Entrada: 202499901165519. Fecha/Hora: 04/11/2024 13:54:58

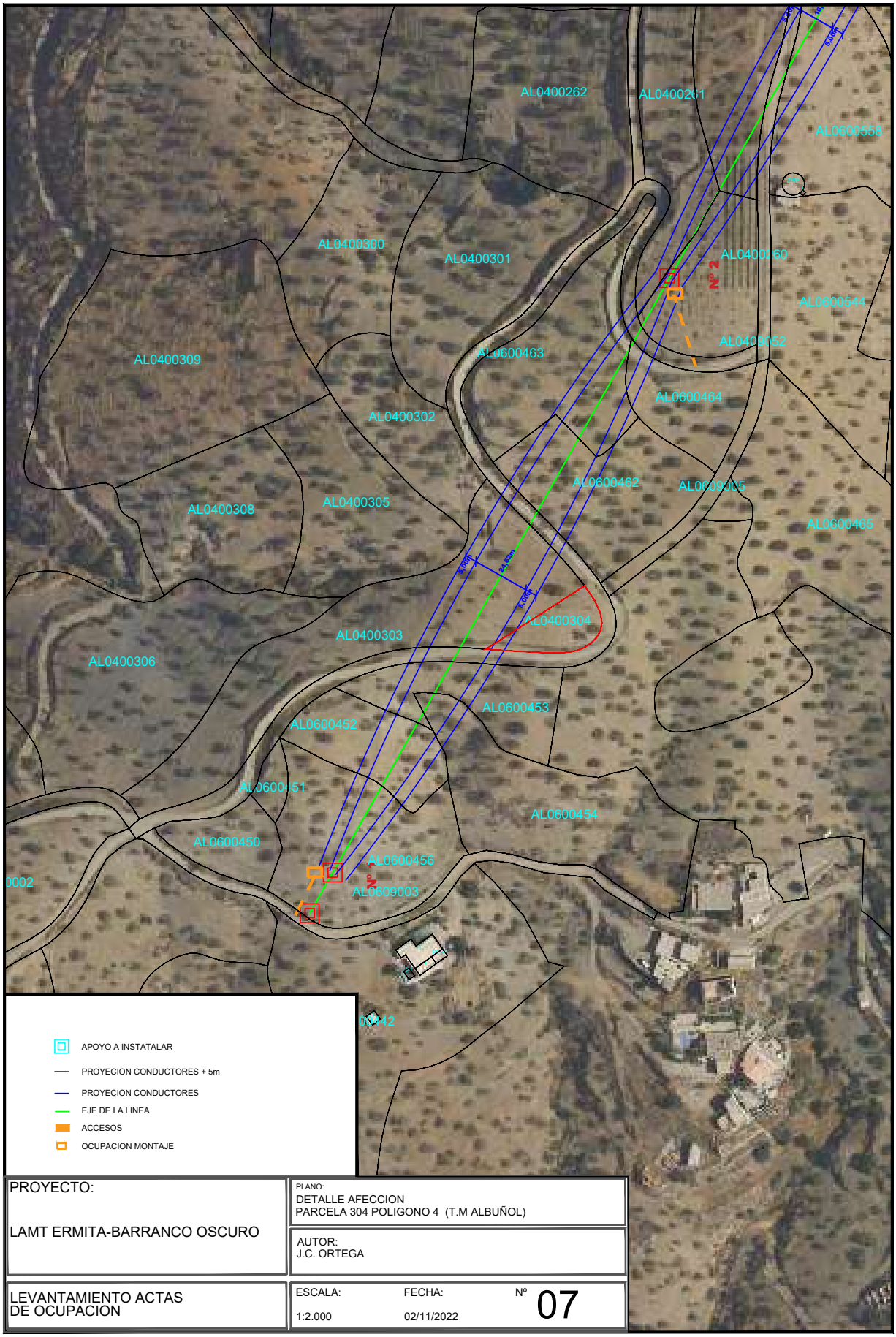

PROYECTO: LAMT ERMITA-BARRANCO OSCURO	PLANO: DETALLE AFECCION PARCELA 304 POLIGONO 4 (T.M ALBUÑOL)		
	AUTOR: J.C. ORTEGA		
LEVANTAMIENTO ACTAS DE OCUPACION	ESCALA: 1:2.000	FECHA: 02/11/2022	Nº 07

IGNACIO CUERVA VALDIVIA cert. elec. repr. B18045666		04/11/2024 13:54	PÁGINA 38/282
VERIFICACIÓN	PEGVEE4YPBVQ3QL6PTFKUKCJEWRWQK	https://ws050.juntadeandalucia.es:443/verificarFirma/	

Nº Reg. Entrada: 202499901165519. Fecha/Hora: 04/11/2024 13:54:58

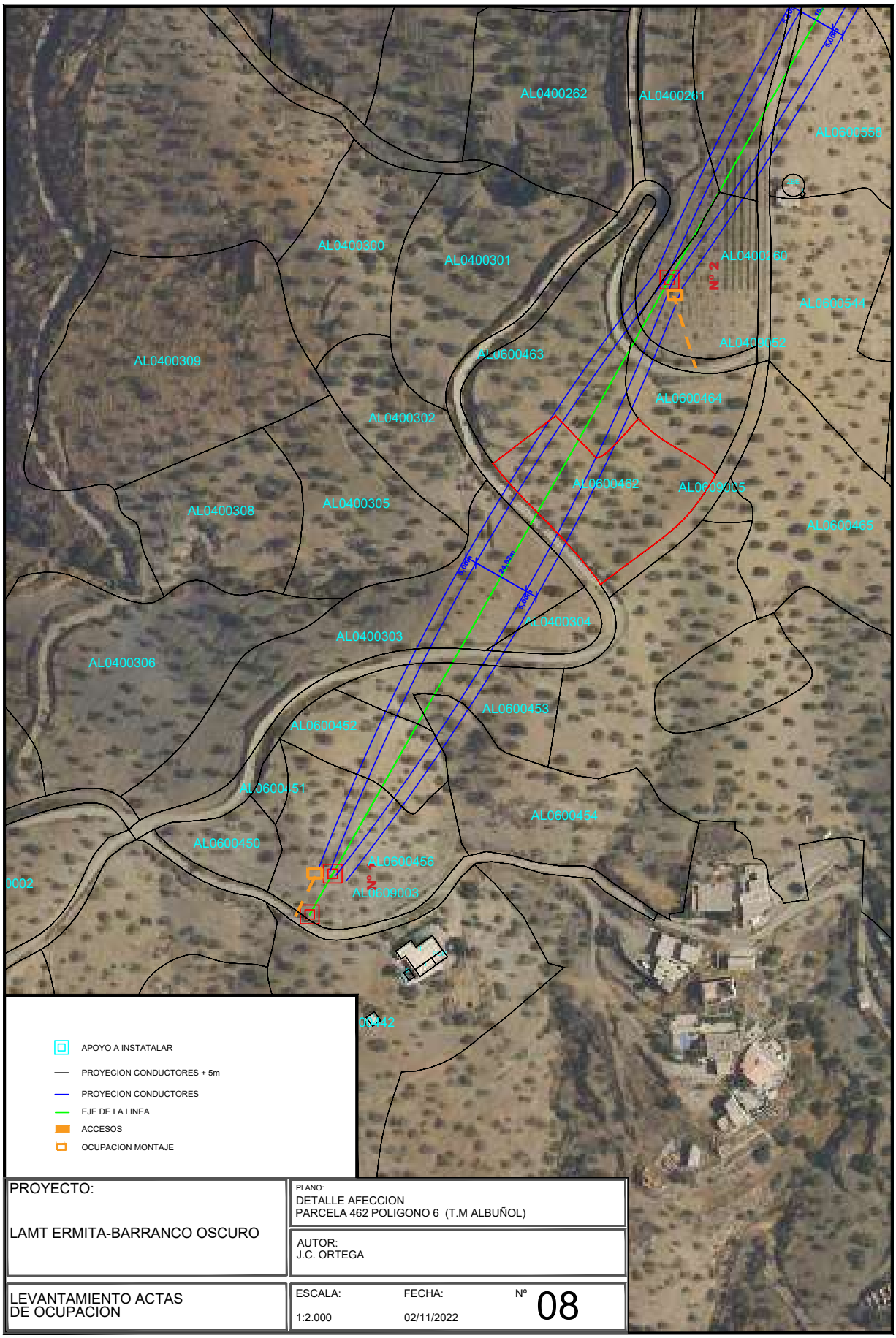

PROYECTO: LAMT ERMITA-BARRANCO OSCURO	PLANO: DETALLE AFECCION PARCELA 462 POLIGONO 6 (T.M ALBUÑOL)		
	AUTOR: J.C. ORTEGA		
LEVANTAMIENTO ACTAS DE OCUPACION	ESCALA: 1:2.000	FECHA: 02/11/2022	Nº 08

IGNACIO CUERVA VALDIVIA cert. elec. repr. B18045666		04/11/2024 13:54	PÁGINA 39/282
VERIFICACIÓN	PEGVEE4YPBVQ3QL6PTFKUKCJEWRWQK	https://ws050.juntadeandalucia.es:443/verificarFirma/	

Nº Reg. Entrada: 202499901165519. Fecha/Hora: 04/11/2024 13:54:58

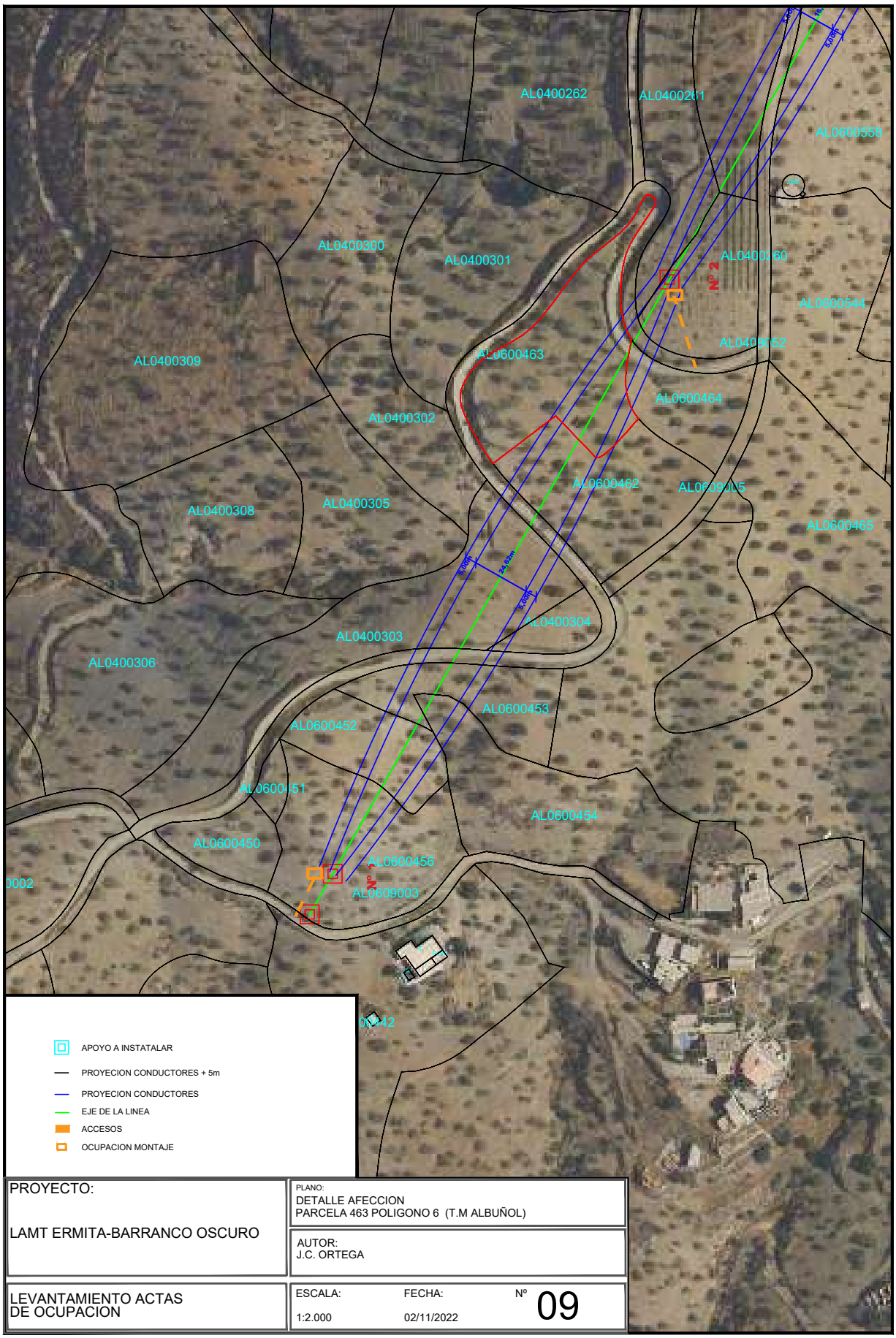

PROYECTO: LAMT ERMITA-BARRANCO OSCURO	PLANO: DETALLE AFECCION PARCELA 463 POLIGONO 6 (T.M ALBUÑOL)		
	AUTOR: J.C. ORTEGA		
LEVANTAMIENTO ACTAS DE OCUPACION	ESCALA: 1:2.000	FECHA: 02/11/2022	Nº 09

IGNACIO CUERVA VALDIVIA cert. elec. repr. B18045666		04/11/2024 13:54	PÁGINA 40/282
VERIFICACIÓN	PEGVEE4YPBVQ3QL6PTFKUKCJEWRWQK	https://ws050.juntadeandalucia.es:443/verificarFirma/	

Nº Reg. Entrada: 202499901165519. Fecha/Hora: 04/11/2024 13:54:58

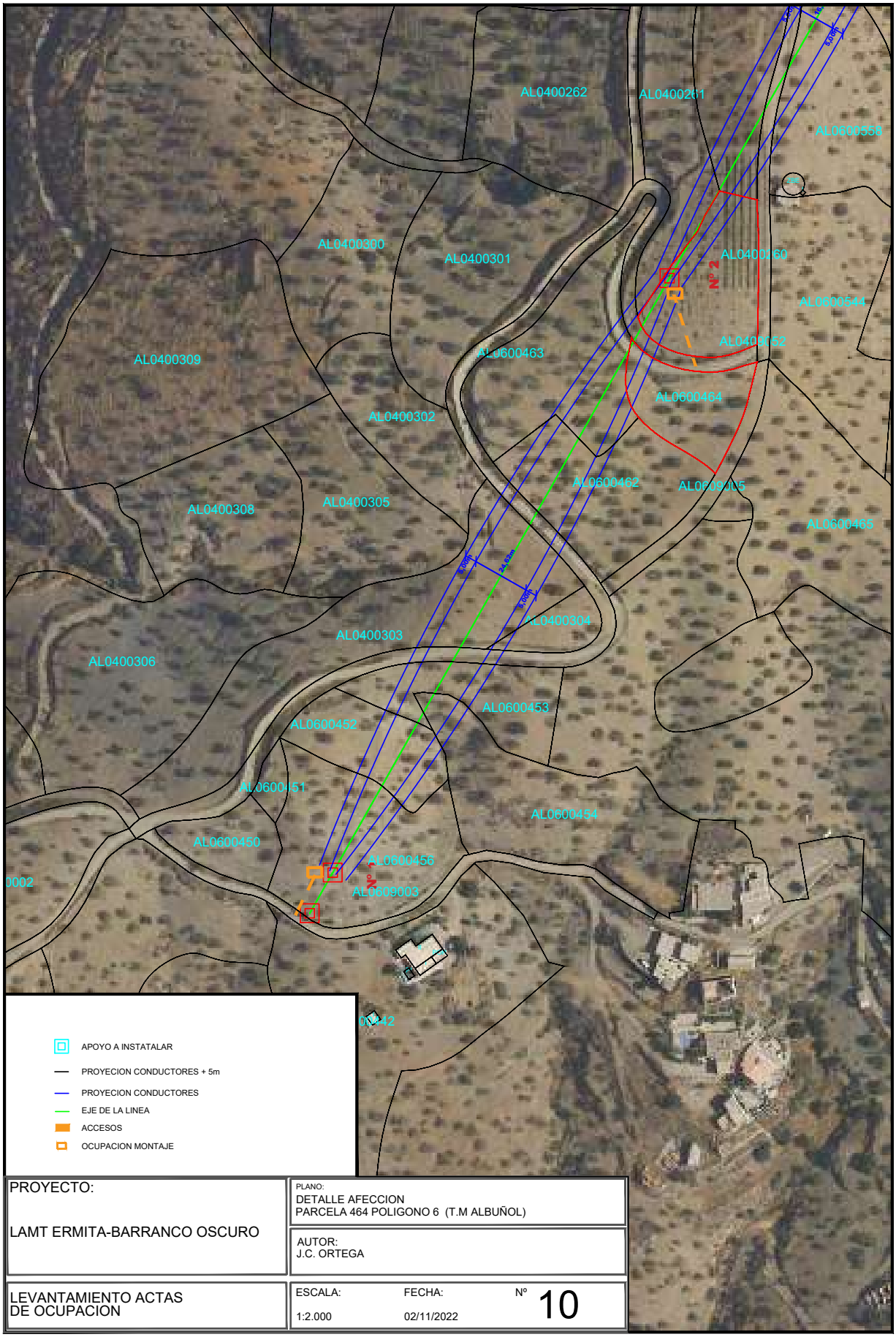

PROYECTO: LAMT ERMITA-BARRANCO OSCURO	PLANO: DETALLE AFECCION PARCELA 464 POLIGONO 6 (T.M ALBUÑOL)
	AUTOR: J.C. ORTEGA
LEVANTAMIENTO ACTAS DE OCUPACION	ESCALA: 1:2.000 · FECHA: 02/11/2022 · Nº 10

IGNACIO CUERVA VALDIVIA cert. elec. repr. B18045666	04/11/2024 13:54	PÁGINA 41/282
VERIFICACIÓN PEGVEE4YPBVQ3QL6PTFKUKCJEWRWQK	https://ws050.juntadeandalucia.es:443/verificarFirma/	

Nº Reg. Entrada: 202499901165519. Fecha/Hora: 04/11/2024 13:54:58

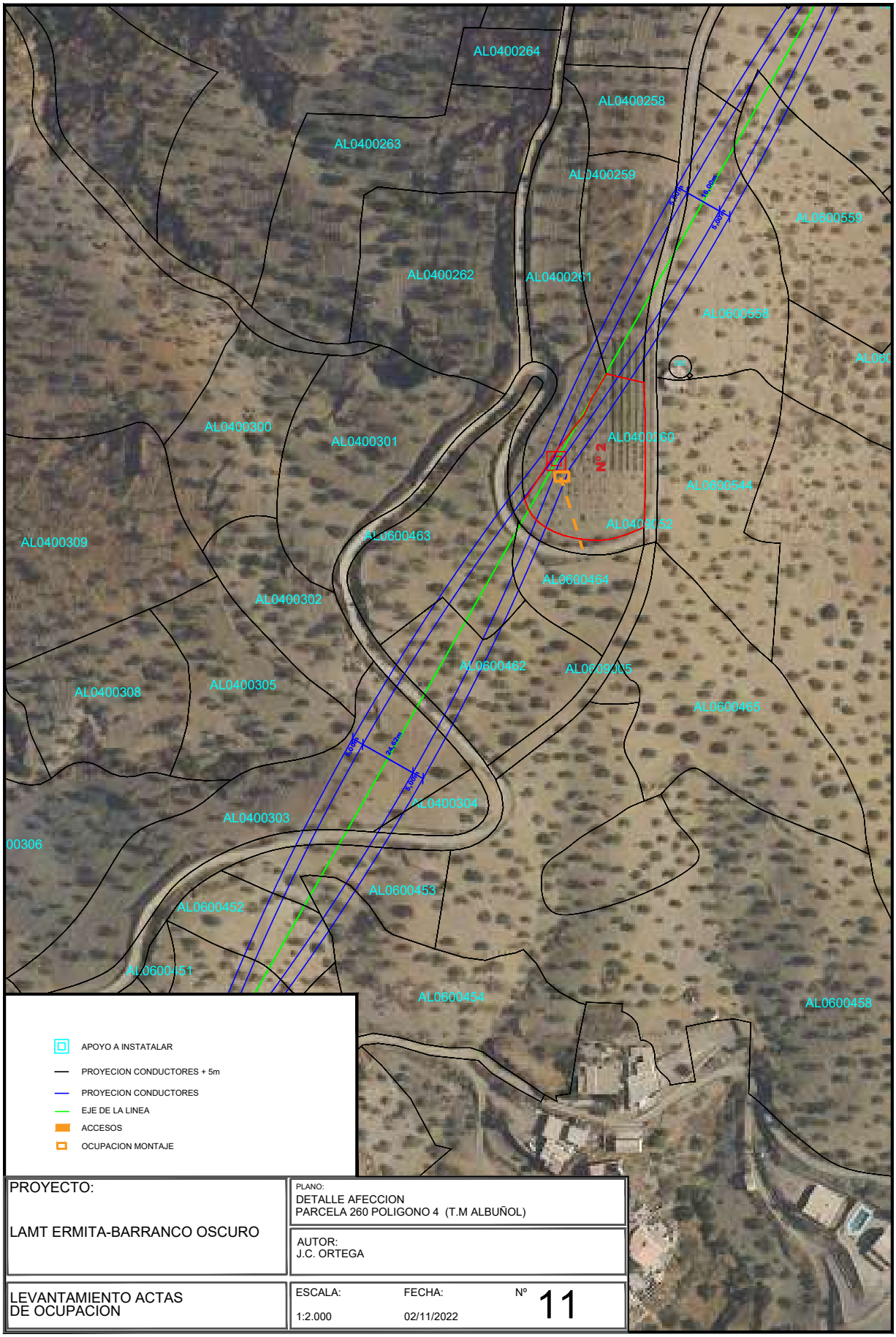

PROYECTO: LAMT ERMITA-BARRANCO OSCURO	PLANO: DETALLE AFECCION PARCELA 260 POLIGONO 4 (T.M ALBUÑOL)
	AUTOR: J.C. ORTEGA
LEVANTAMIENTO ACTAS DE OCUPACION	ESCALA: 1:2.000 · FECHA: 02/11/2022 · Nº 11

IGNACIO CUERVA VALDIVIA cert. elec. repr. B18045666	04/11/2024 13:54	PÁGINA 42/282
VERIFICACIÓN PEGVEE4YPBVQ3QL6PTFKUKCJEWRWQK	https://ws050.juntadeandalucia.es:443/verificarFirma/	

Nº Reg. Entrada: 202499901165519. Fecha/Hora: 04/11/2024 13:54:58

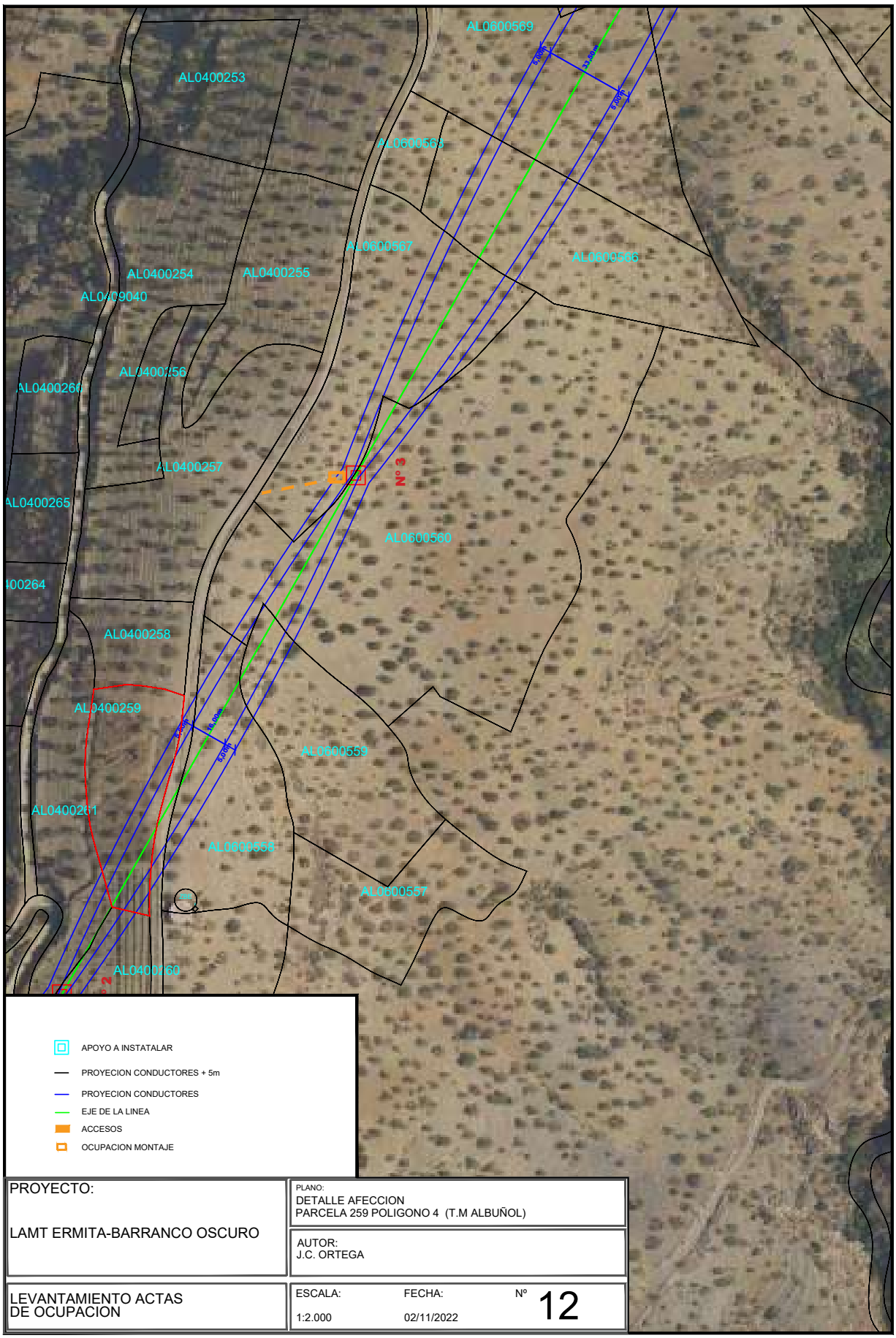

PROYECTO: LAMT ERMITA-BARRANCO OSCURO	PLANO: DETALLE AFECCION PARCELA 259 POLIGONO 4 (T.M ALBUÑOL)
	AUTOR: J.C. ORTEGA
LEVANTAMIENTO ACTAS DE OCUPACION	ESCALA: 1:2.000 / FECHA: 02/11/2022 / Nº 12

IGNACIO CUERVA VALDIVIA cert. elec. repr. B18045666	04/11/2024 13:54	PÁGINA 43/282
VERIFICACIÓN PEGVEE4YPBVQ3QL6PTFKUKCJEWRWQK	https://ws050.juntadeandalucia.es:443/verificarFirma/	

Nº Reg. Entrada: 202499901165519. Fecha/Hora: 04/11/2024 13:54:58

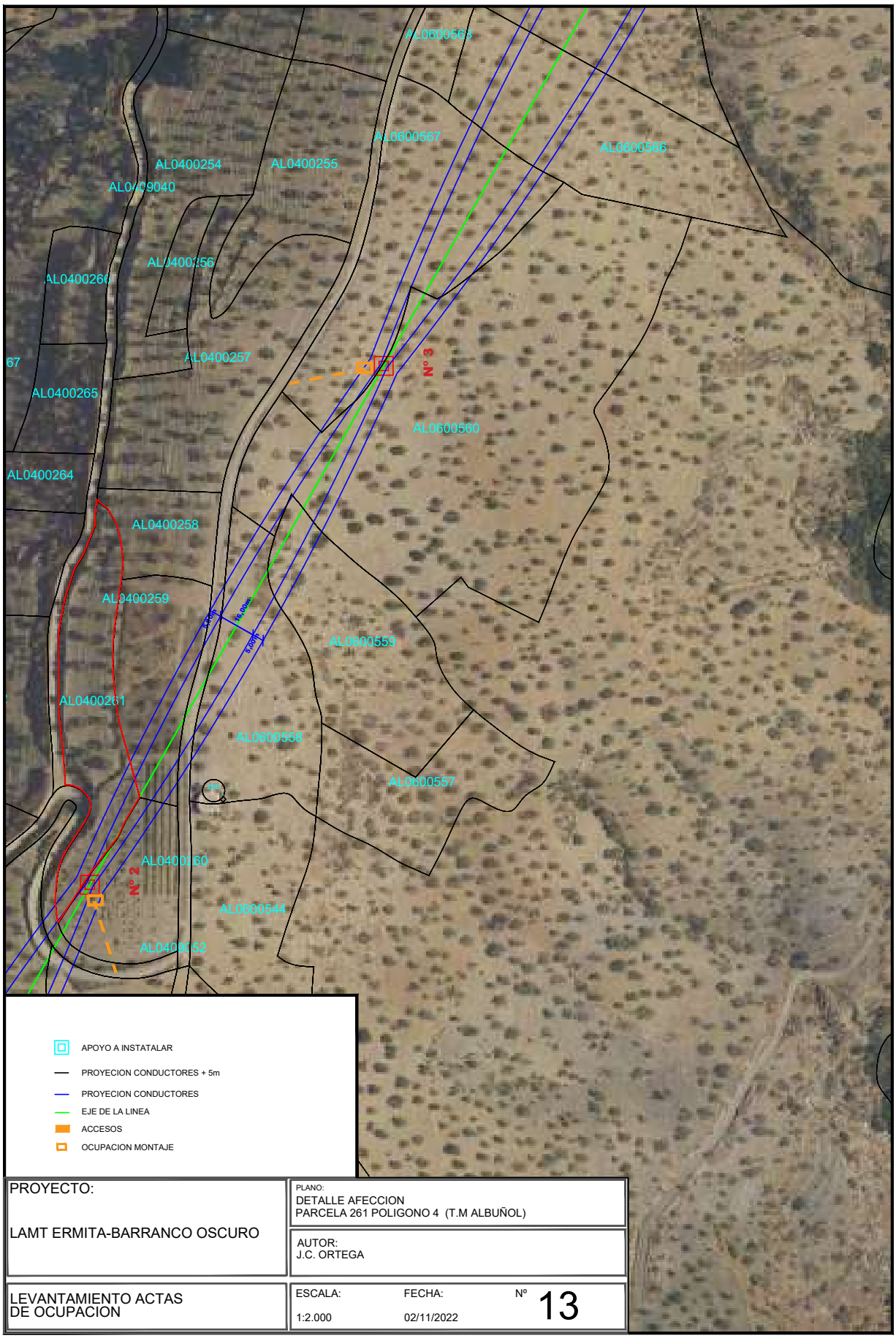

PROYECTO: LAMT ERMITA-BARRANCO OSCURO	PLANO: DETALLE AFECCION PARCELA 261 POLIGONO 4 (T.M ALBUÑOL)	
	AUTOR: J.C. ORTEGA	
LEVANTAMIENTO ACTAS DE OCUPACION	ESCALA: 1:2.000	FECHA: 02/11/2022	Nº 13

IGNACIO CUERVA VALDIVIA cert. elec. repr. B18045666		04/11/2024 13:54	PÁGINA 44/282
VERIFICACIÓN	PEGVEE4YPBVQ3QL6PTFKUKCJEWRWQK	https://ws050.juntadeandalucia.es:443/verificarFirma/	

Nº Reg. Entrada: 202499901165519. Fecha/Hora: 04/11/2024 13:54:58

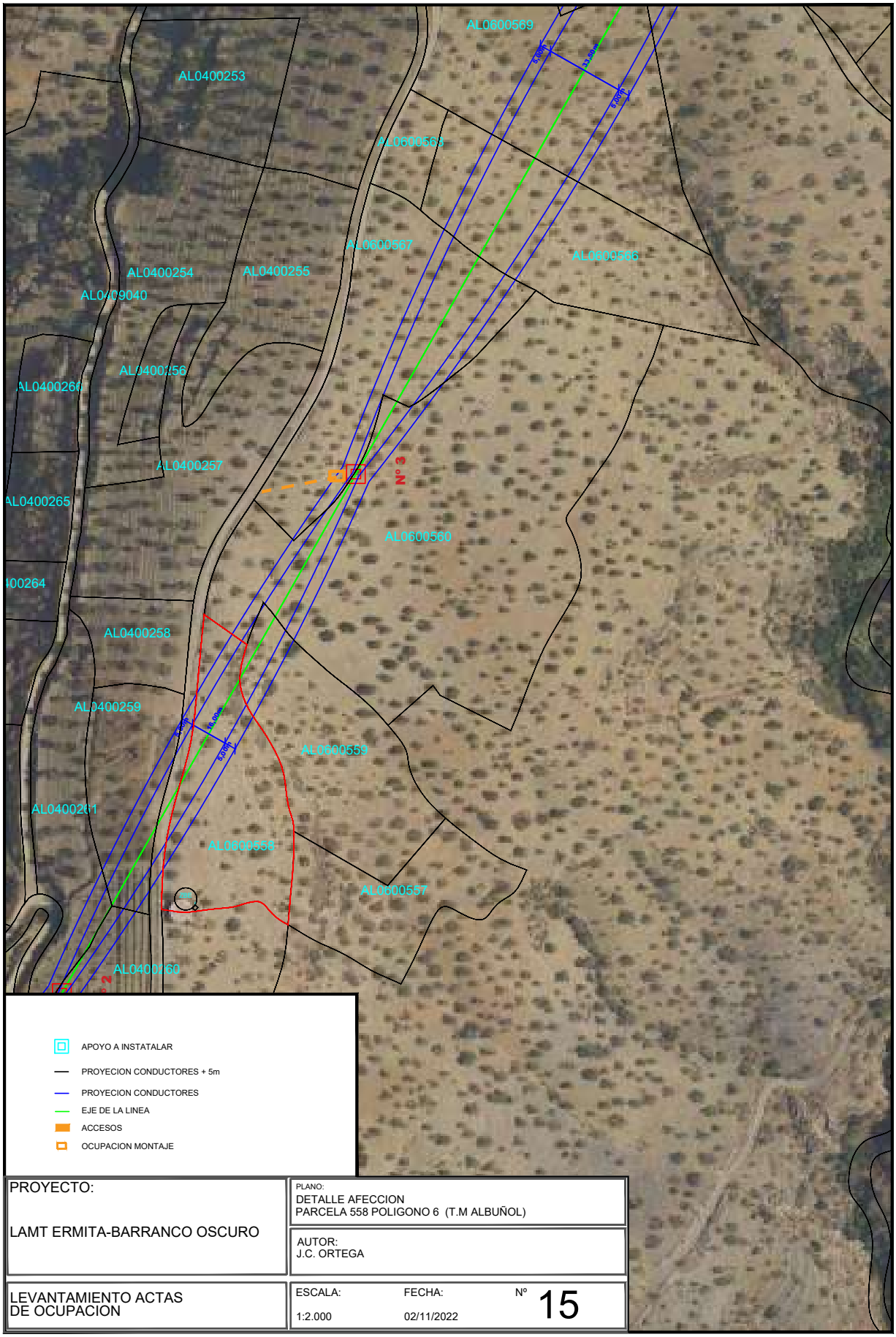

PROYECTO: LAMT ERMITA-BARRANCO OSCURO	PLANO: DETALLE AFECCION PARCELA 558 POLIGONO 6 (T.M ALBUÑOL)
	AUTOR: J.C. ORTEGA
LEVANTAMIENTO ACTAS DE OCUPACION	ESCALA: 1:2.000 · FECHA: 02/11/2022 · Nº 15

Nº Reg. Entrada: 202499901165519. Fecha/Hora: 04/11/2024 13:54:58

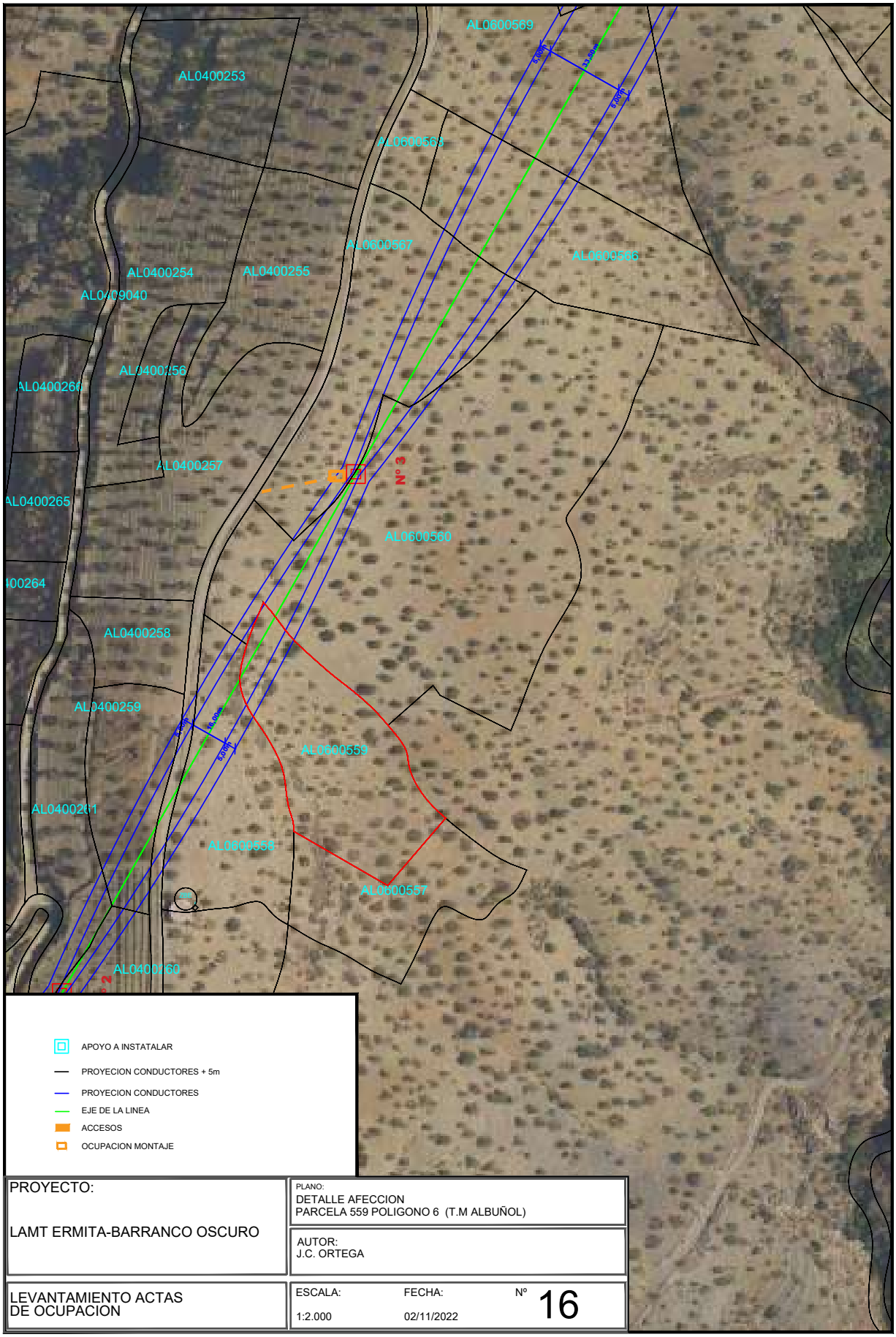

PROYECTO: LAMT ERMITA-BARRANCO OSCURO	PLANO: DETALLE AFECCION PARCELA 559 POLIGONO 6 (T.M ALBUÑOL)
	AUTOR: J.C. ORTEGA
LEVANTAMIENTO ACTAS DE OCUPACION	ESCALA: 1:2.000 · FECHA: 02/11/2022 · Nº 16

IGNACIO CUERVA VALDIVIA cert. elec. repr. B18045666	04/11/2024 13:54	PÁGINA 46/282
VERIFICACIÓN PEGVEE4YPBVQ3QL6PTFKUKCJEWRWQK	https://ws050.juntadeandalucia.es:443/verificarFirma/	

Nº Reg. Entrada: 202499901165519. Fecha/Hora: 04/11/2024 13:54:58

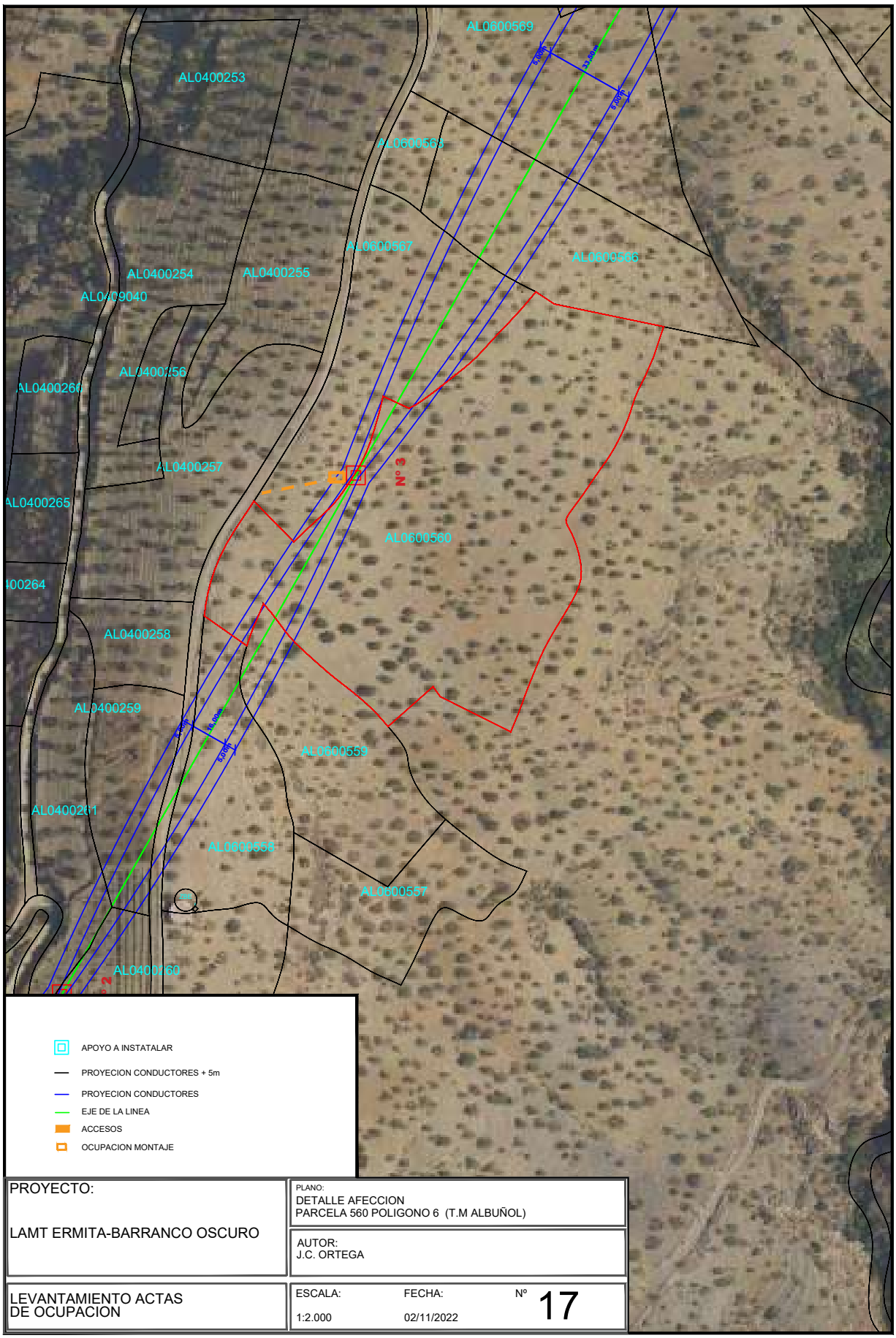

PROYECTO: LAMT ERMITA-BARRANCO OSCURO	PLANO: DETALLE AFECCION PARCELA 560 POLIGONO 6 (T.M ALBUÑOL)
	AUTOR: J.C. ORTEGA
LEVANTAMIENTO ACTAS DE OCUPACION	ESCALA: 1:2.000 · FECHA: 02/11/2022 · Nº 17

Nº Reg. Entrada: 202499901165519. Fecha/Hora: 04/11/2024 13:54:58

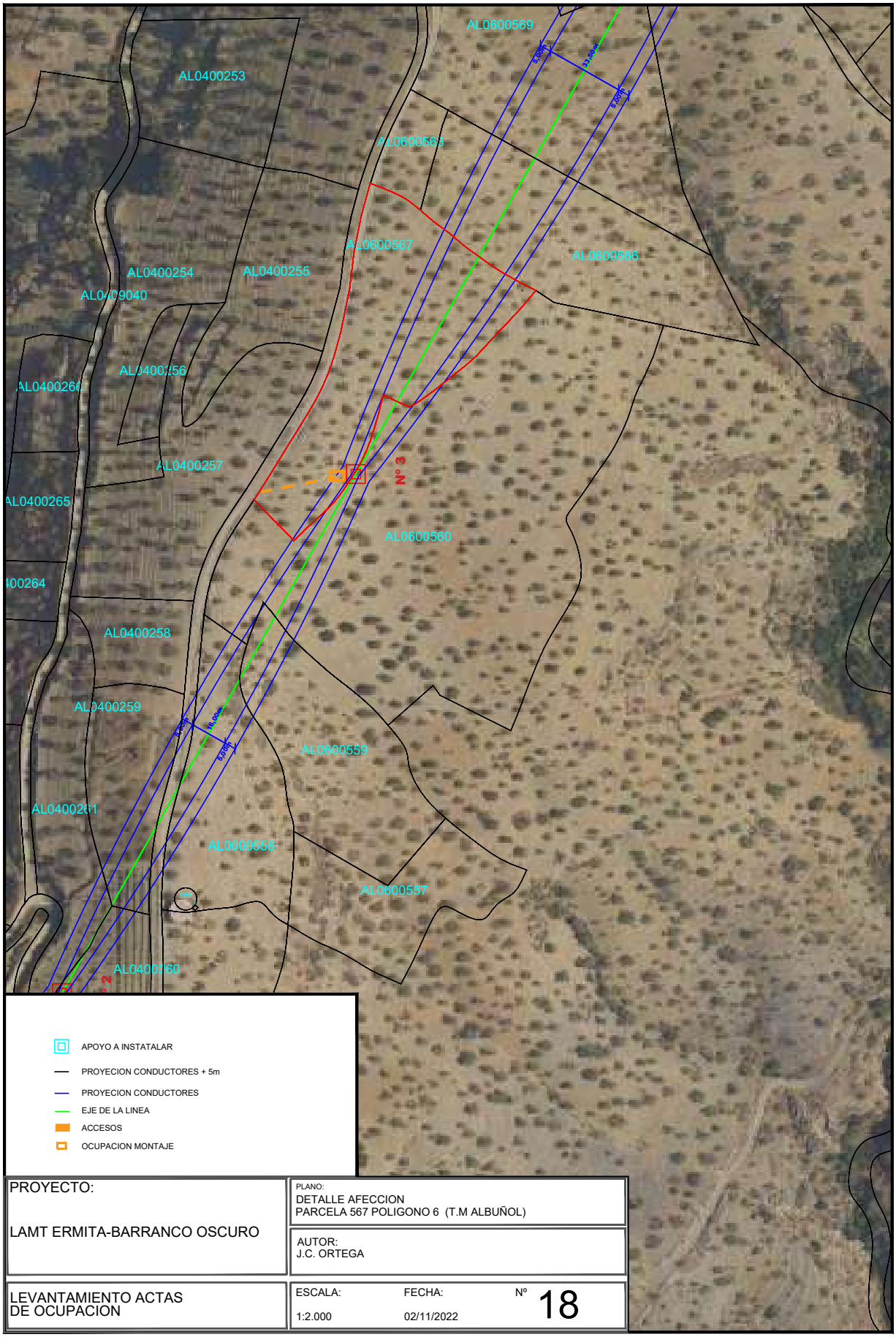

PROYECTO: LAMT ERMITA-BARRANCO OSCURO	PLANO: DETALLE AFECCION PARCELA 567 POLIGONO 6 (T.M ALBUÑOL)
	AUTOR: J.C. ORTEGA
LEVANTAMIENTO ACTAS DE OCUPACION	ESCALA: 1:2.000 · FECHA: 02/11/2022 · Nº 18

IGNACIO CUERVA VALDIVIA cert. elec. repr. B18045666	04/11/2024 13:54	PÁGINA 48/282
VERIFICACIÓN PEGVEE4YPBVQ3QL6PTFKUKCJEWRWQK	https://ws050.juntadeandalucia.es:443/verificarFirma/	

Nº Reg. Entrada: 202499901165519. Fecha/Hora: 04/11/2024 13:54:58

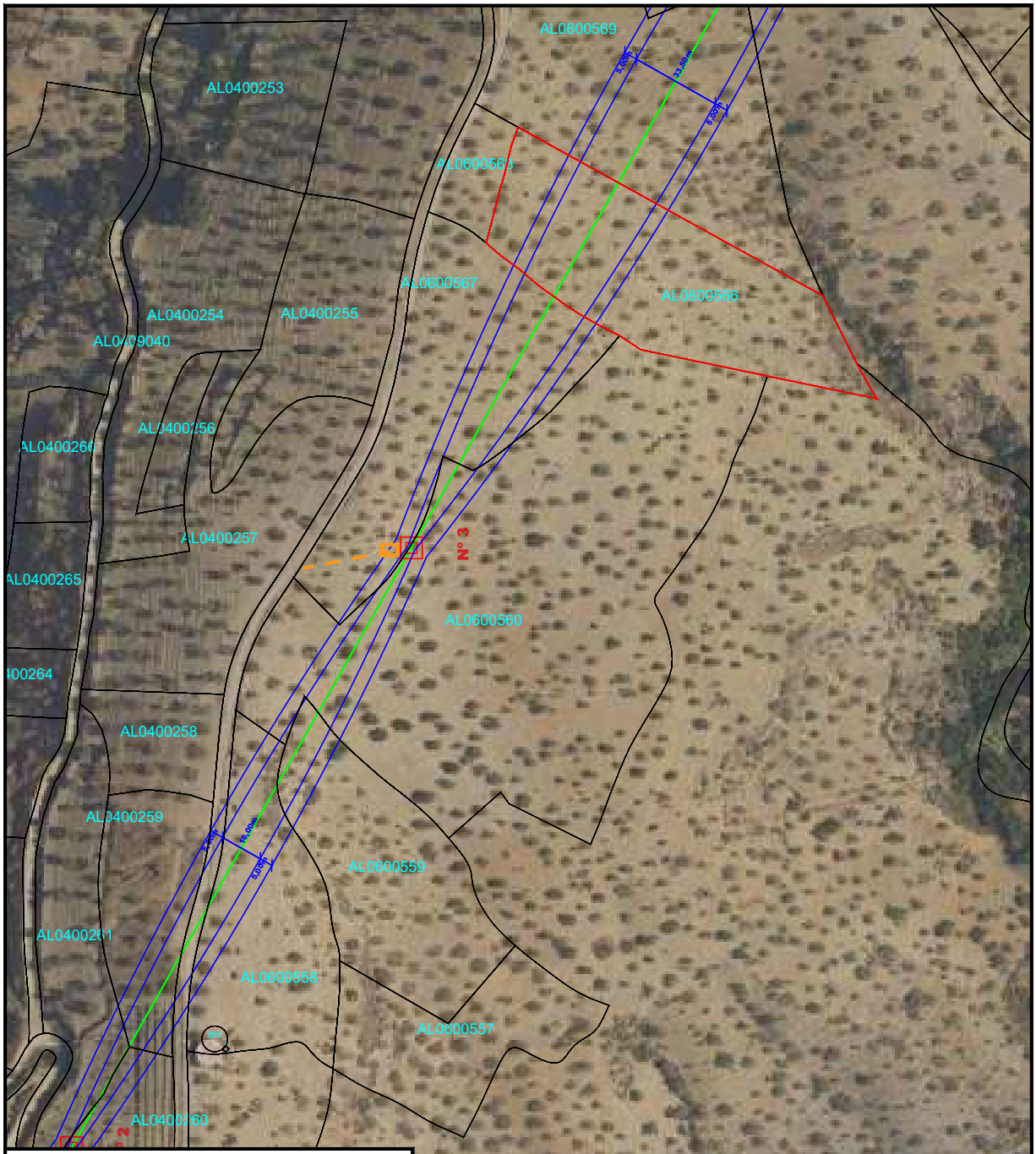

PROYECTO: LAMT ERMITA-BARRANCO OSCURO	PLANO: DETALLE AFECCION PARCELA 566 POLIGONO 6 (T.M ALBUÑOL)
	AUTOR: J.C. ORTEGA
LEVANTAMIENTO ACTAS DE OCUPACION	ESCALA: 1:2.000 · FECHA: 02/11/2022 · Nº 19

IGNACIO CUERVA VALDIVIA cert. elec. repr. B18045666	04/11/2024 13:54	PÁGINA 49/282
VERIFICACIÓN PEGVEE4YPBVQ3QL6PTFKUKCJEWRWQK	https://ws050.juntadeandalucia.es:443/verificarFirma/	

Nº Reg. Entrada: 202499901165519. Fecha/Hora: 04/11/2024 13:54:58

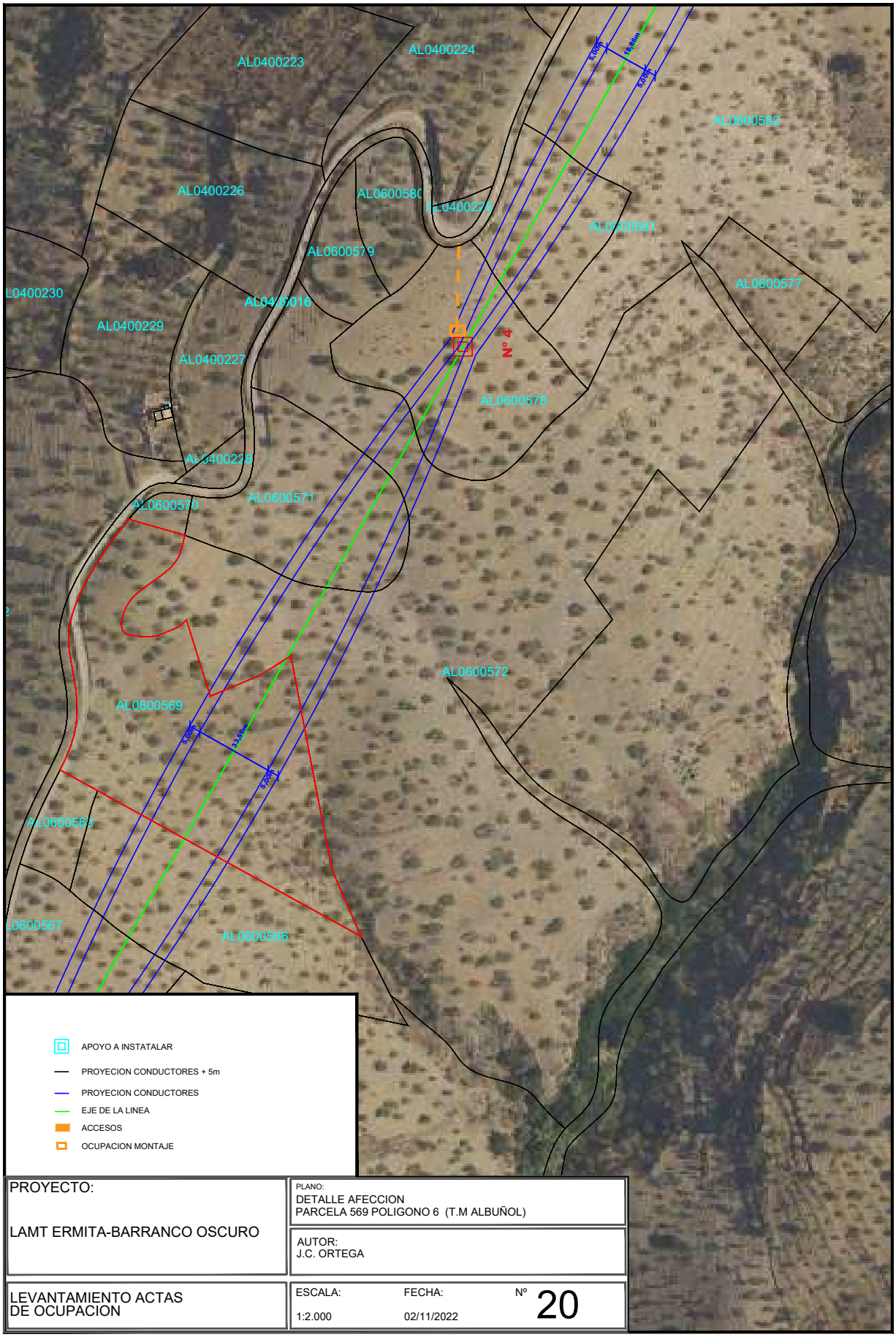

PROYECTO: LAMT ERMITA-BARRANCO OSCURO	PLANO: DETALLE AFECCION PARCELA 569 POLIGONO 6 (T.M ALBUÑOL)
	AUTOR: J.C. ORTEGA
LEVANTAMIENTO ACTAS DE OCUPACION	ESCALA: 1:2.000 · FECHA: 02/11/2022 · Nº 20

Nº Reg. Entrada: 202499901165519. Fecha/Hora: 04/11/2024 13:54:58

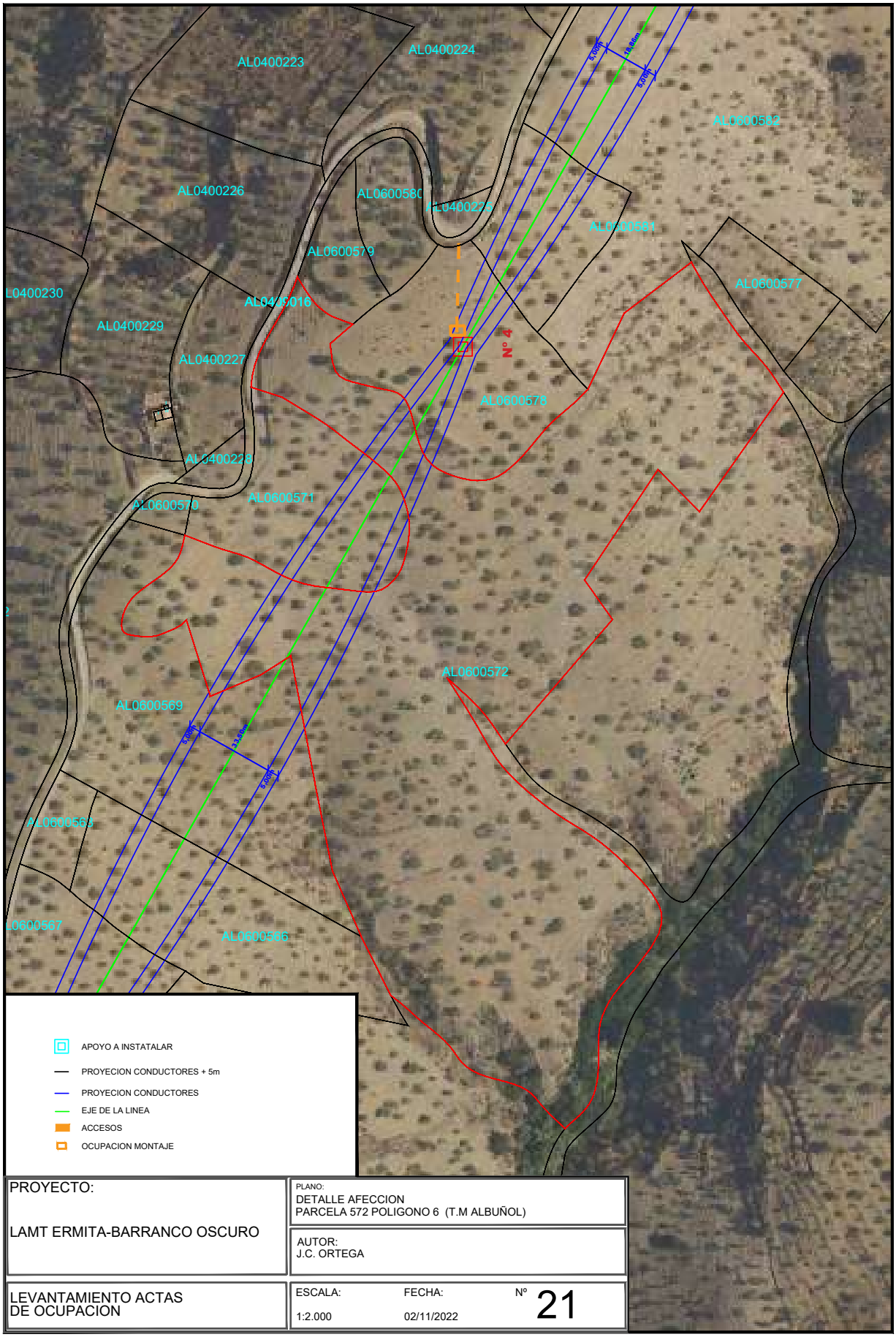

PROYECTO: LAMT ERMITA-BARRANCO OSCURO	PLANO: DETALLE AFECCION PARCELA 572 POLIGONO 6 (T.M ALBUÑOL)		
	AUTOR: J.C. ORTEGA		
LEVANTAMIENTO ACTAS DE OCUPACION	ESCALA: 1:2.000	FECHA: 02/11/2022	Nº 21

IGNACIO CUERVA VALDIVIA cert. elec. repr. B18045666		04/11/2024 13:54	PÁGINA 51/282
VERIFICACIÓN	PEGVEE4YPBVQ3QL6PTFKUKCJEWRWQK	https://ws050.juntadeandalucia.es:443/verificarFirma/	

Nº Reg. Entrada: 202499901165519. Fecha/Hora: 04/11/2024 13:54:58

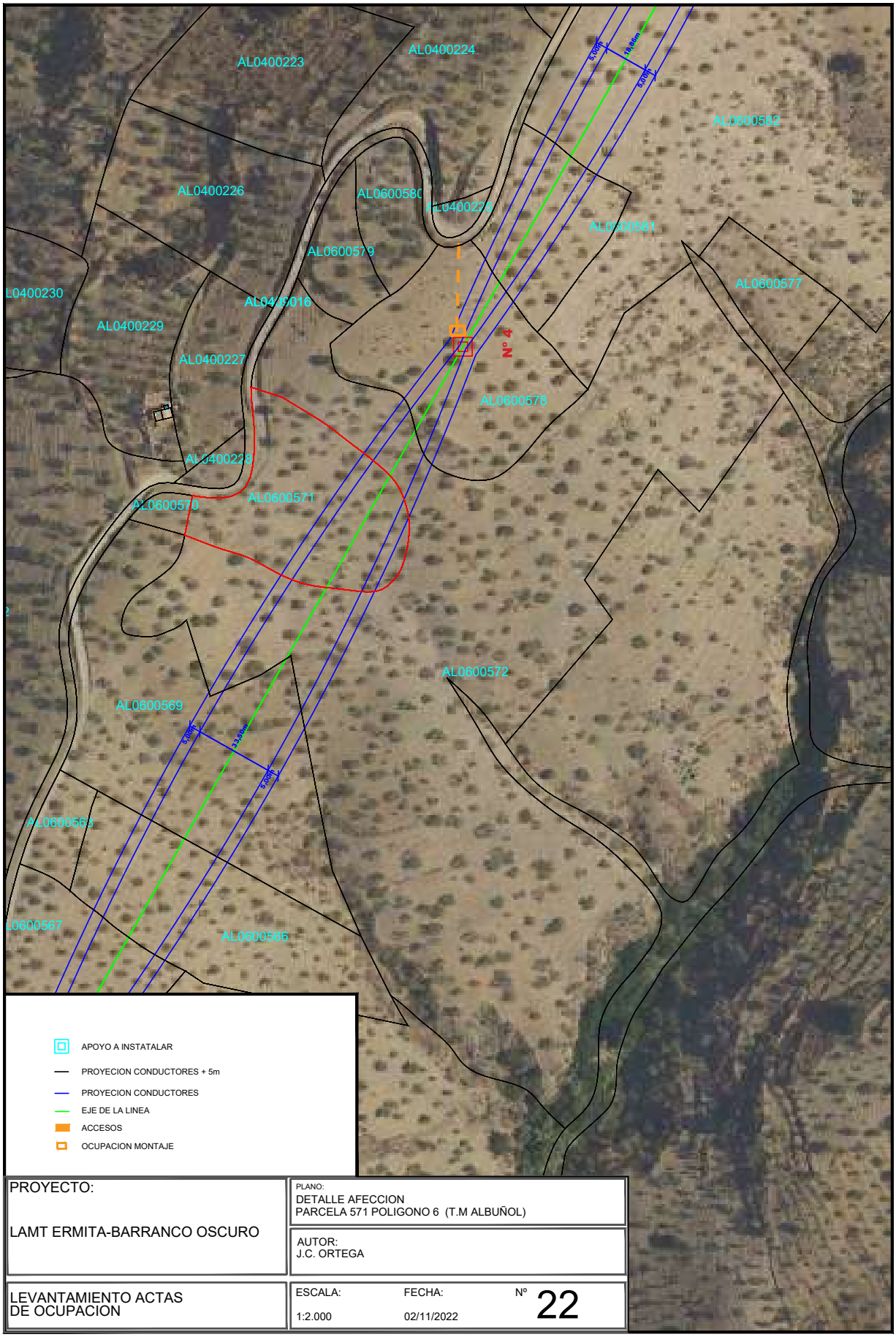

PROYECTO: LAMT ERMITA-BARRANCO OSCURO	PLANO: DETALLE AFECCION PARCELA 571 POLIGONO 6 (T.M ALBUÑOL)		
	AUTOR: J.C. ORTEGA		
LEVANTAMIENTO ACTAS DE OCUPACION	ESCALA: 1:2.000	FECHA: 02/11/2022	Nº 22

Nº Reg. Entrada: 202499901165519. Fecha/Hora: 04/11/2024 13:54:58

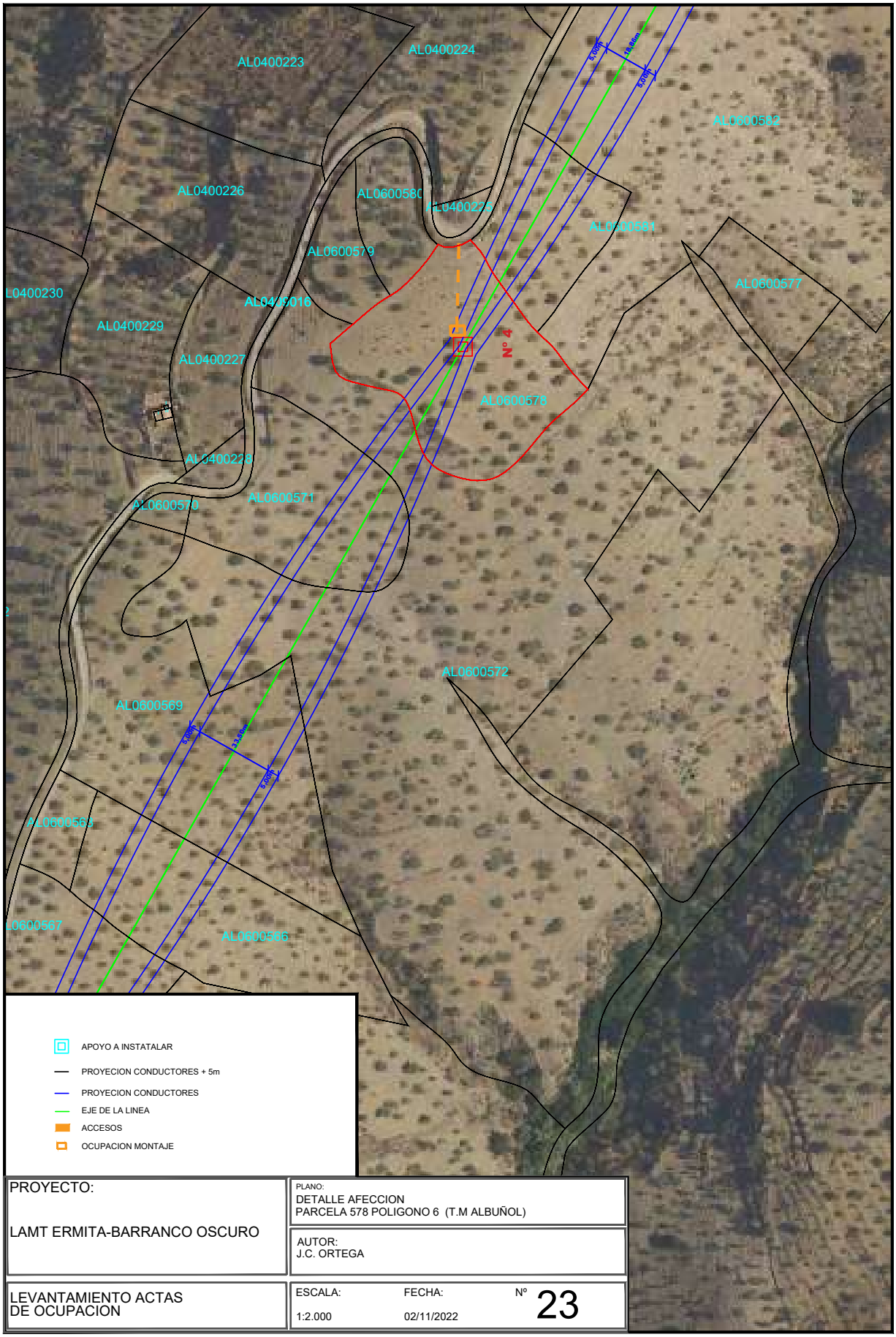

PROYECTO: LAMT ERMITA-BARRANCO OSCURO	PLANO: DETALLE AFECCION PARCELA 578 POLIGONO 6 (T.M ALBUÑOL)	
	AUTOR: J.C. ORTEGA	
LEVANTAMIENTO ACTAS DE OCUPACION	ESCALA: 1:2.000	FECHA: 02/11/2022	Nº 23

IGNACIO CUERVA VALDIVIA cert. elec. repr. B18045666		04/11/2024 13:54	PÁGINA 53/282
VERIFICACIÓN	PEGVEE4YPBVQ3QL6PTFKUKCJEWRWQK	https://ws050.juntadeandalucia.es:443/verificarFirma/	

Nº Reg. Entrada: 202499901165519. Fecha/Hora: 04/11/2024 13:54:58

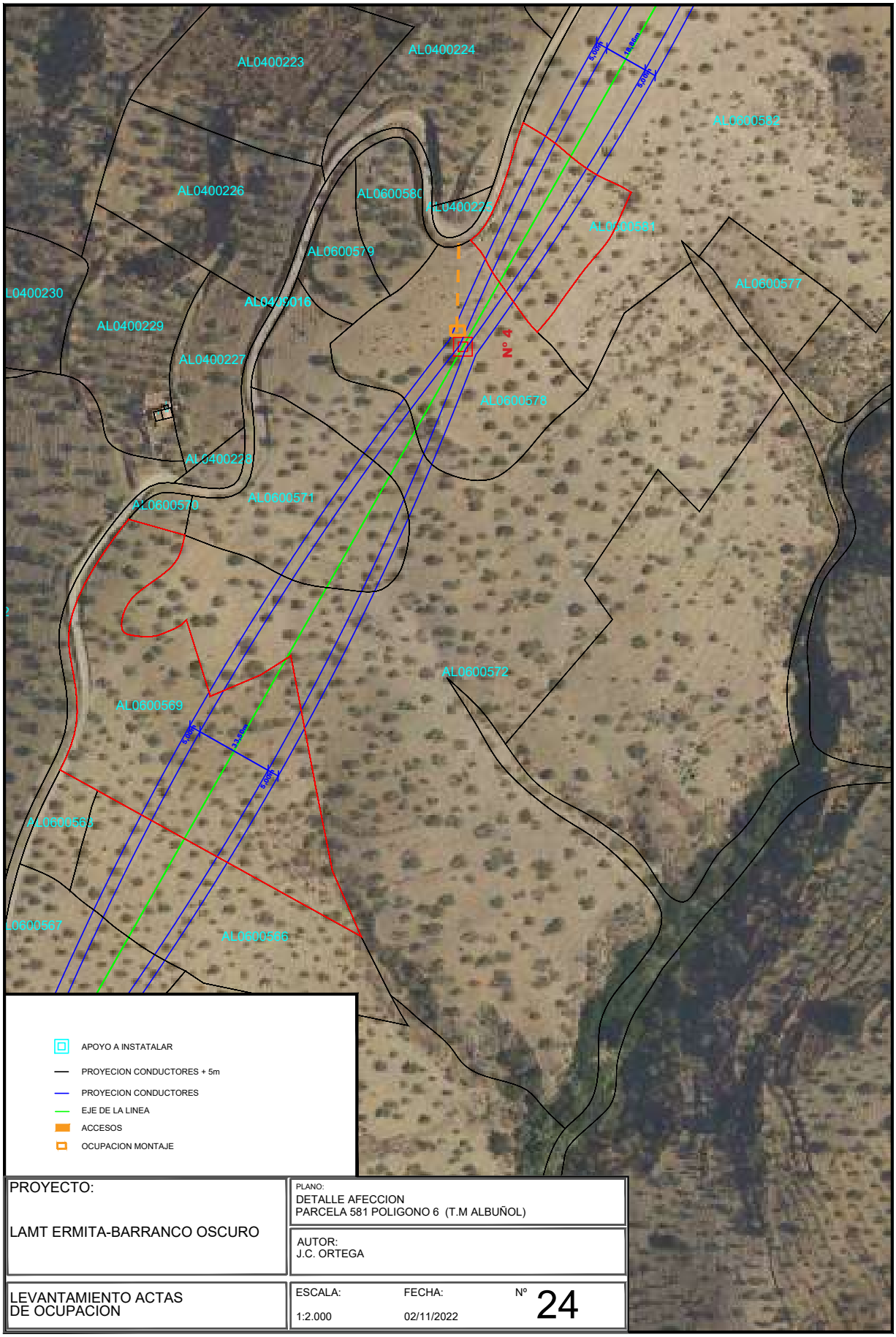

PROYECTO: LAMT ERMITA-BARRANCO OSCURO	PLANO: DETALLE AFECCION PARCELA 581 POLIGONO 6 (T.M ALBUÑOL)
	AUTOR: J.C. ORTEGA
LEVANTAMIENTO ACTAS DE OCUPACION	ESCALA: 1:2.000 · FECHA: 02/11/2022 · Nº 24

IGNACIO CUERVA VALDIVIA cert. elec. repr. B18045666	04/11/2024 13:54	PÁGINA 54/282
VERIFICACIÓN PEGVEE4YPBVQ3QL6PTFKUKCJEWRWQK	https://ws050.juntadeandalucia.es:443/verificarFirma/	

Nº Reg. Entrada: 202499901165519. Fecha/Hora: 04/11/2024 13:54:58

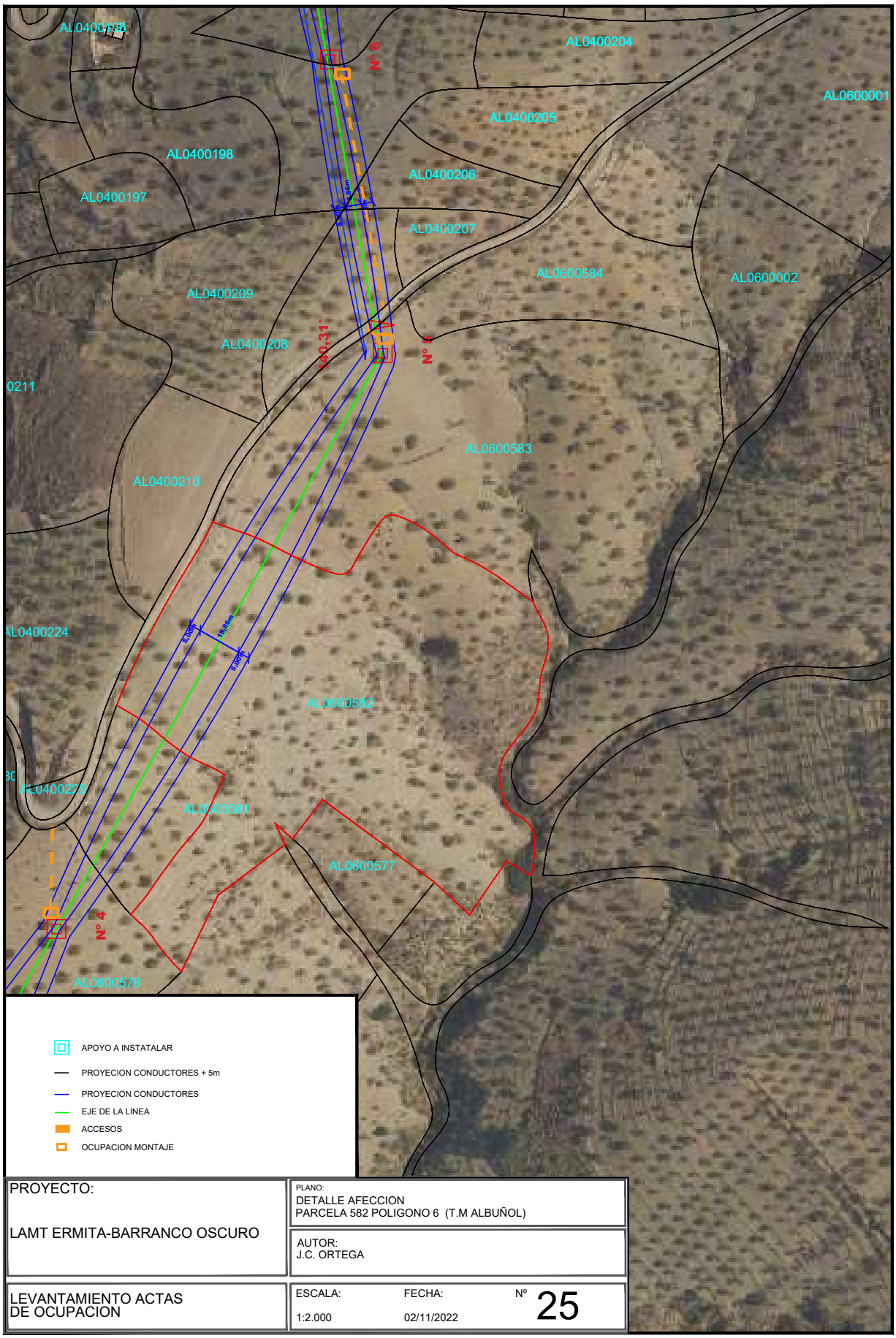

PROYECTO: LAMT ERMITA-BARRANCO OSCURO	PLANO: DETALLE AFECCION PARCELA 582 POLIGONO 6 (T.M ALBUÑOL)		
	AUTOR: J.C. ORTEGA		
LEVANTAMIENTO ACTAS DE OCUPACION	ESCALA: 1:2.000	FECHA: 02/11/2022	Nº 25

IGNACIO CUERVA VALDIVIA cert. elec. repr. B18045666		04/11/2024 13:54	PÁGINA 55/282
VERIFICACIÓN	PEGVEE4YPBVQ3QL6PTFKUKCJEWRWQK	https://ws050.juntadeandalucia.es:443/verificarFirma/	

Nº Reg. Entrada: 202499901165519. Fecha/Hora: 04/11/2024 13:54:58

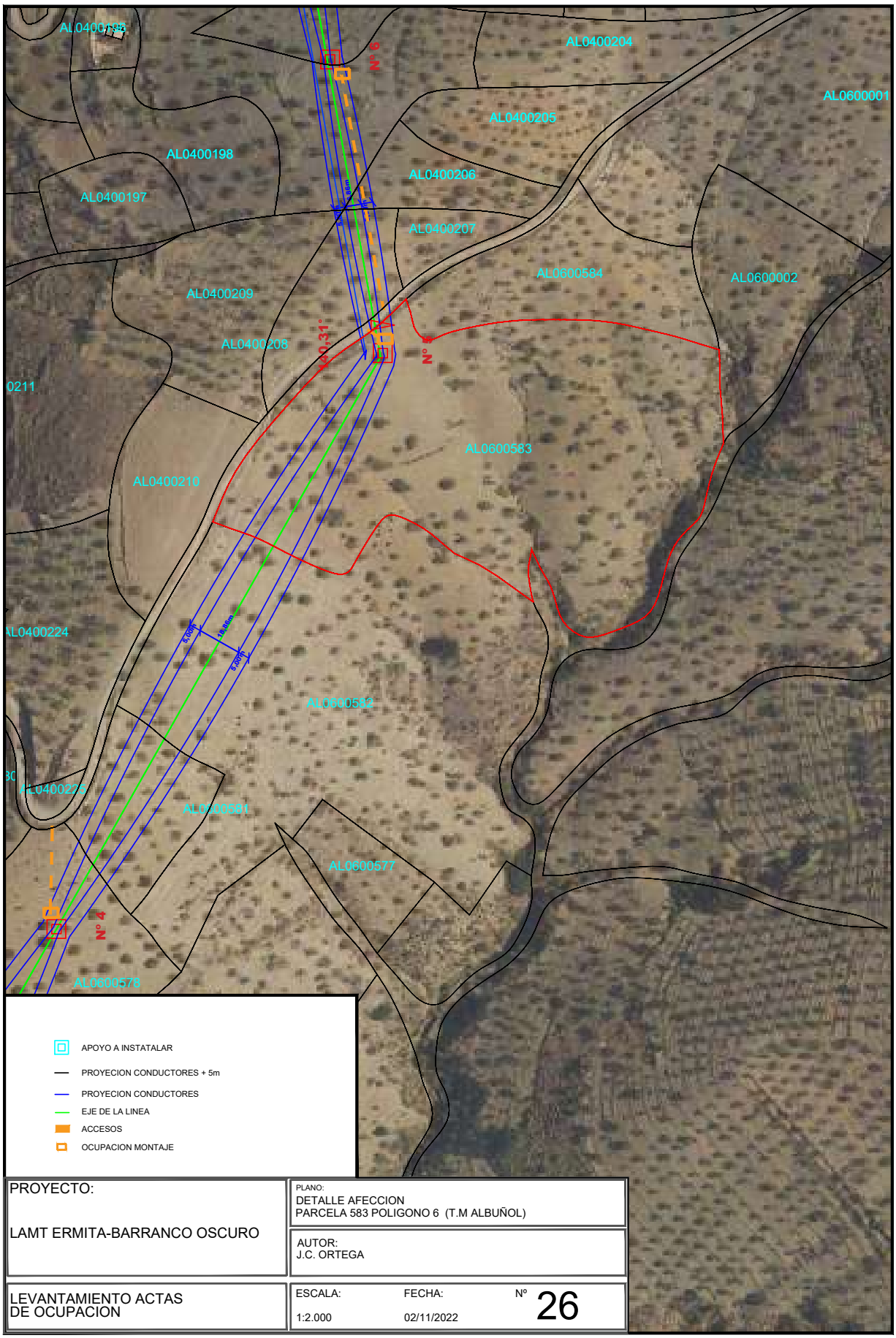

PROYECTO: LAMT ERMITA-BARRANCO OSCURO	PLANO: DETALLE AFECCION PARCELA 583 POLIGONO 6 (T.M ALBUÑOL)	
	AUTOR: J.C. ORTEGA	
LEVANTAMIENTO ACTAS DE OCUPACION	ESCALA: 1:2.000	FECHA: 02/11/2022	Nº 26

IGNACIO CUERVA VALDIVIA cert. elec. repr. B18045666		04/11/2024 13:54	PÁGINA 56/282
VERIFICACIÓN	PEGVEE4YPBVQ3QL6PTFKUKCJEWRWQK	https://ws050.juntadeandalucia.es:443/verificarFirma/	

Nº Reg. Entrada: 202499901165519. Fecha/Hora: 04/11/2024 13:54:58

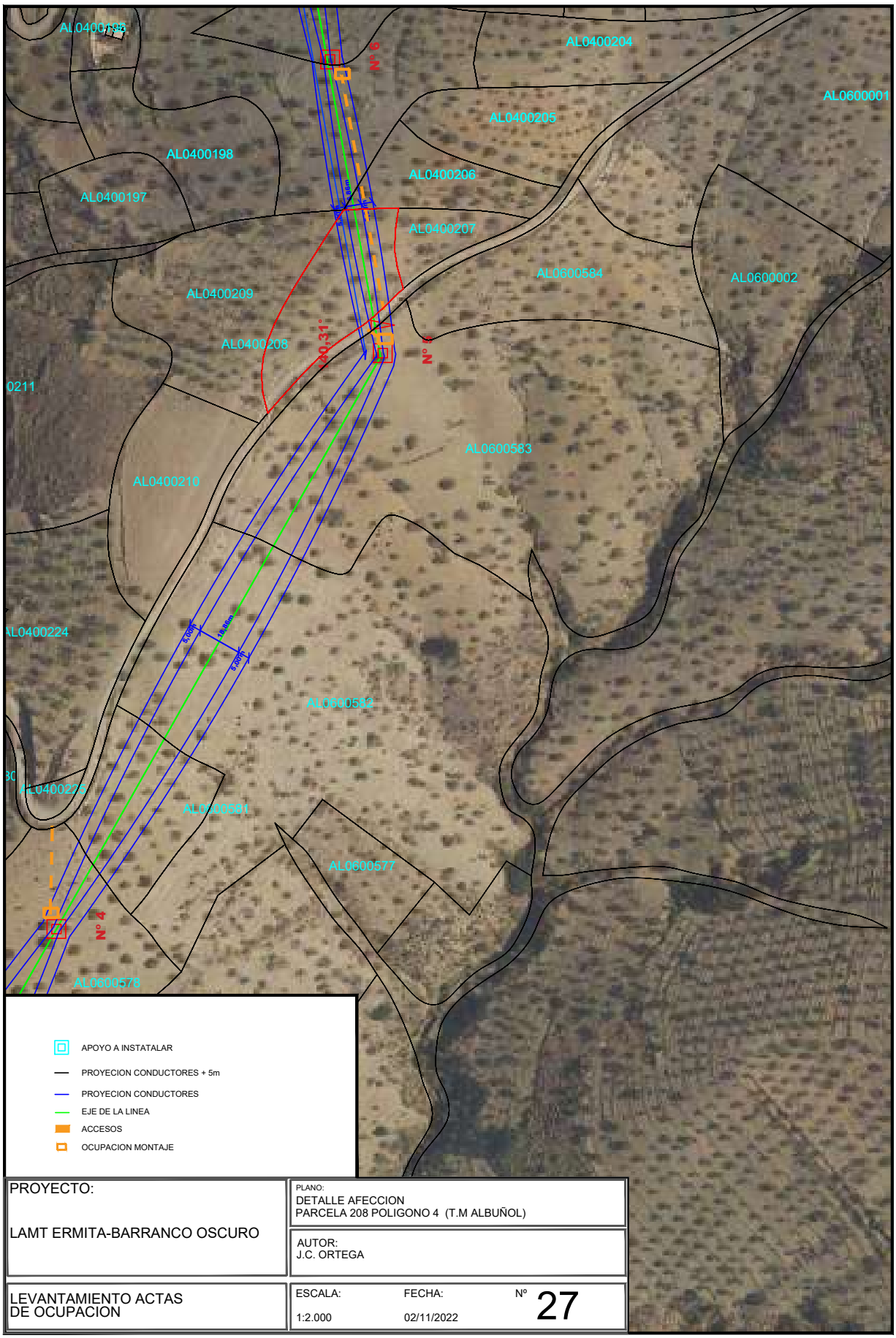

PROYECTO: LAMT ERMITA-BARRANCO OSCURO	PLANO: DETALLE AFECCION PARCELA 208 POLIGONO 4 (T.M ALBUÑOL)	
	AUTOR: J.C. ORTEGA	
LEVANTAMIENTO ACTAS DE OCUPACION	ESCALA: 1:2.000	FECHA: 02/11/2022	Nº 27

IGNACIO CUERVA VALDIVIA cert. elec. repr. B18045666		04/11/2024 13:54	PÁGINA 57/282
VERIFICACIÓN	PEGVEE4YPBVQ3QL6PTFKUKCJEWRWQK	https://ws050.juntadeandalucia.es:443/verificarFirma/	

Nº Reg. Entrada: 202499901165519. Fecha/Hora: 04/11/2024 13:54:58

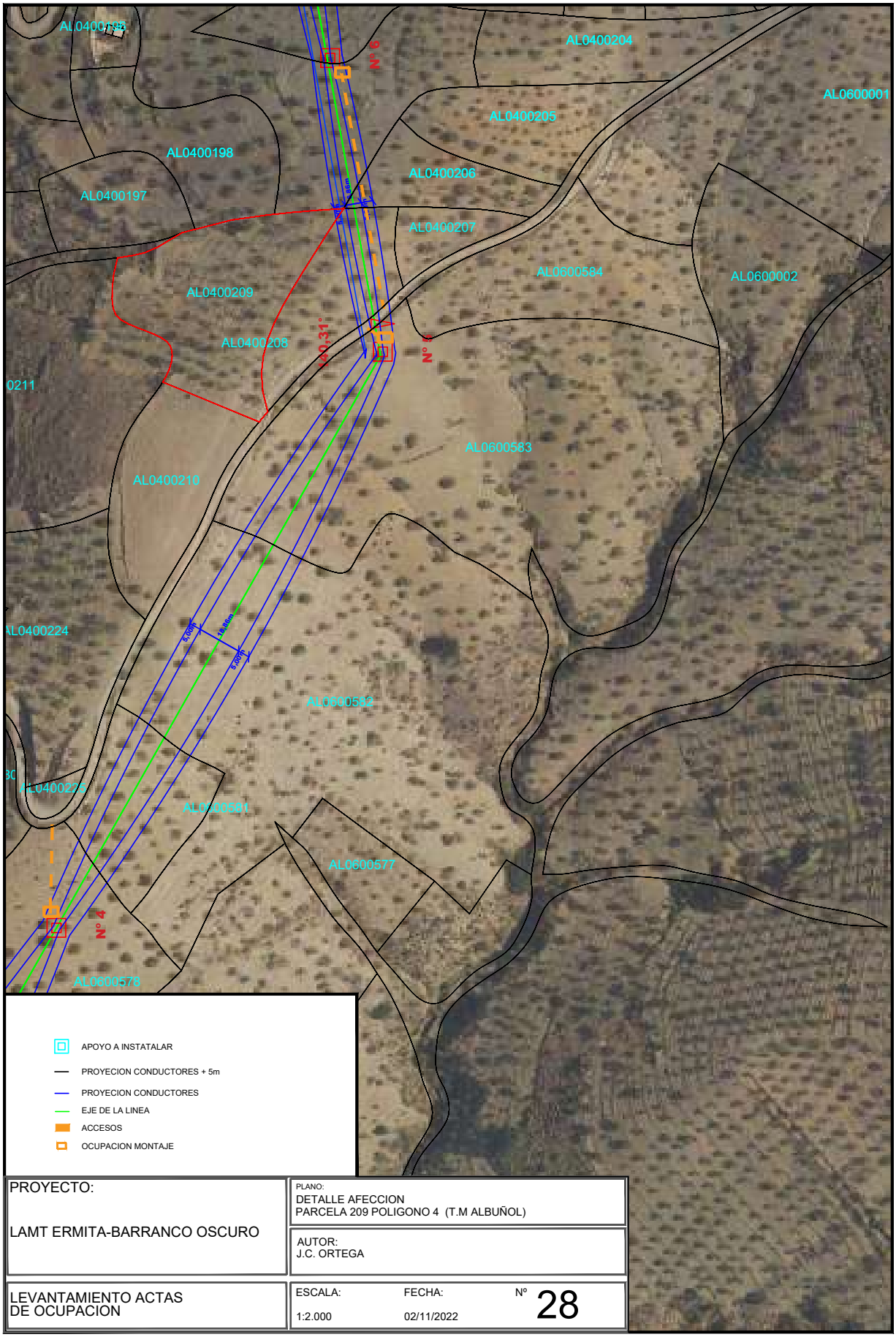

PROYECTO: LAMT ERMITA-BARRANCO OSCURO	PLANO: DETALLE AFECCION PARCELA 209 POLIGONO 4 (T.M ALBUÑOL)		
	AUTOR: J.C. ORTEGA		
LEVANTAMIENTO ACTAS DE OCUPACION	ESCALA: 1:2.000	FECHA: 02/11/2022	Nº 28

IGNACIO CUERVA VALDIVIA cert. elec. repr. B18045666		04/11/2024 13:54	PÁGINA 58/282
VERIFICACIÓN	PEGVEE4YPBVQ3QL6PTFKUKCJEWRWQK	https://ws050.juntadeandalucia.es:443/verificarFirma/	

Nº Reg. Entrada: 202499901165519. Fecha/Hora: 04/11/2024 13:54:58

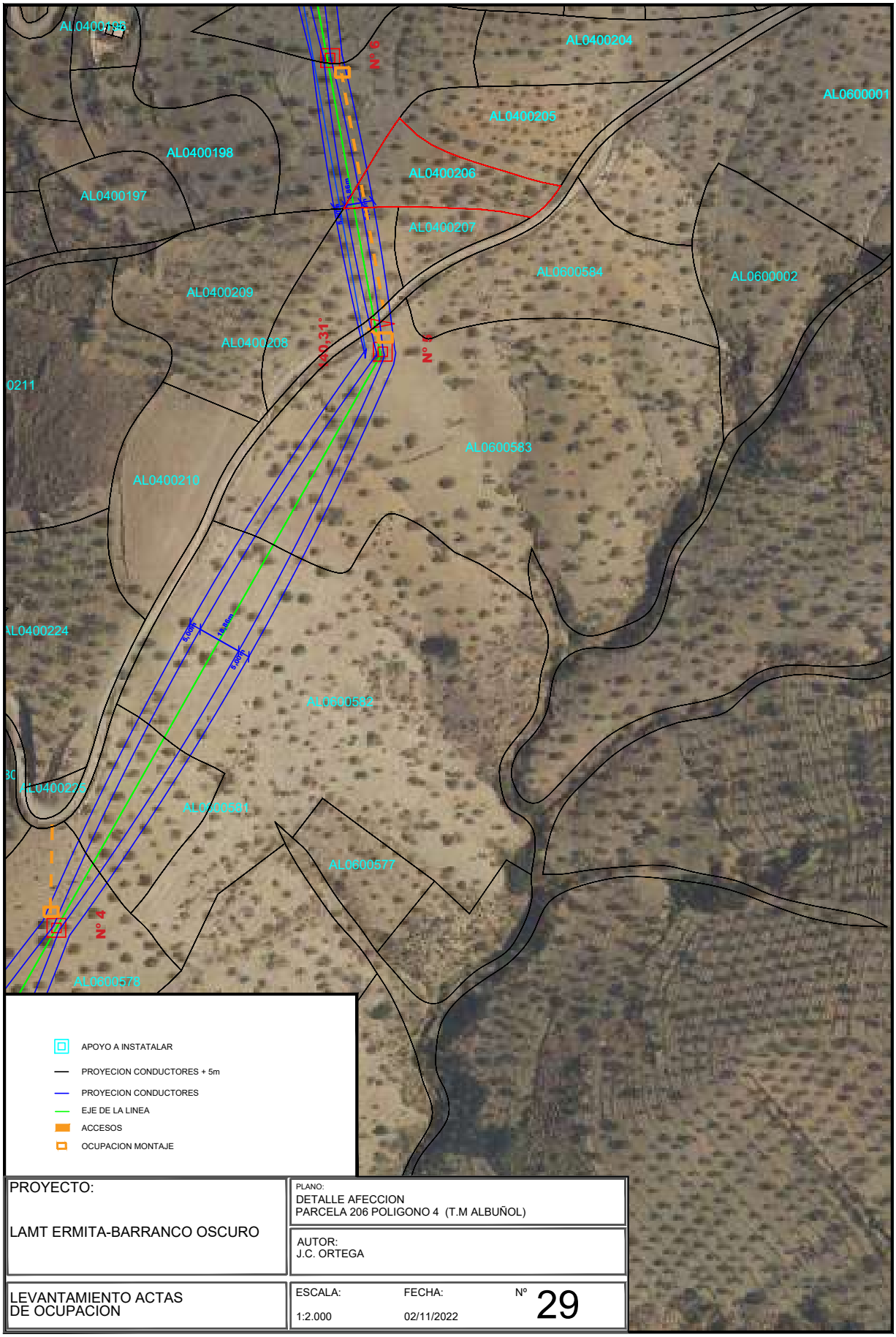

PROYECTO: LAMT ERMITA-BARRANCO OSCURO	PLANO: DETALLE AFECCION PARCELA 206 POLIGONO 4 (T.M ALBUÑOL)		
	AUTOR: J.C. ORTEGA		
LEVANTAMIENTO ACTAS DE OCUPACION	ESCALA: 1:2.000	FECHA: 02/11/2022	Nº 29

Nº Reg. Entrada: 202499901165519. Fecha/Hora: 04/11/2024 13:54:58

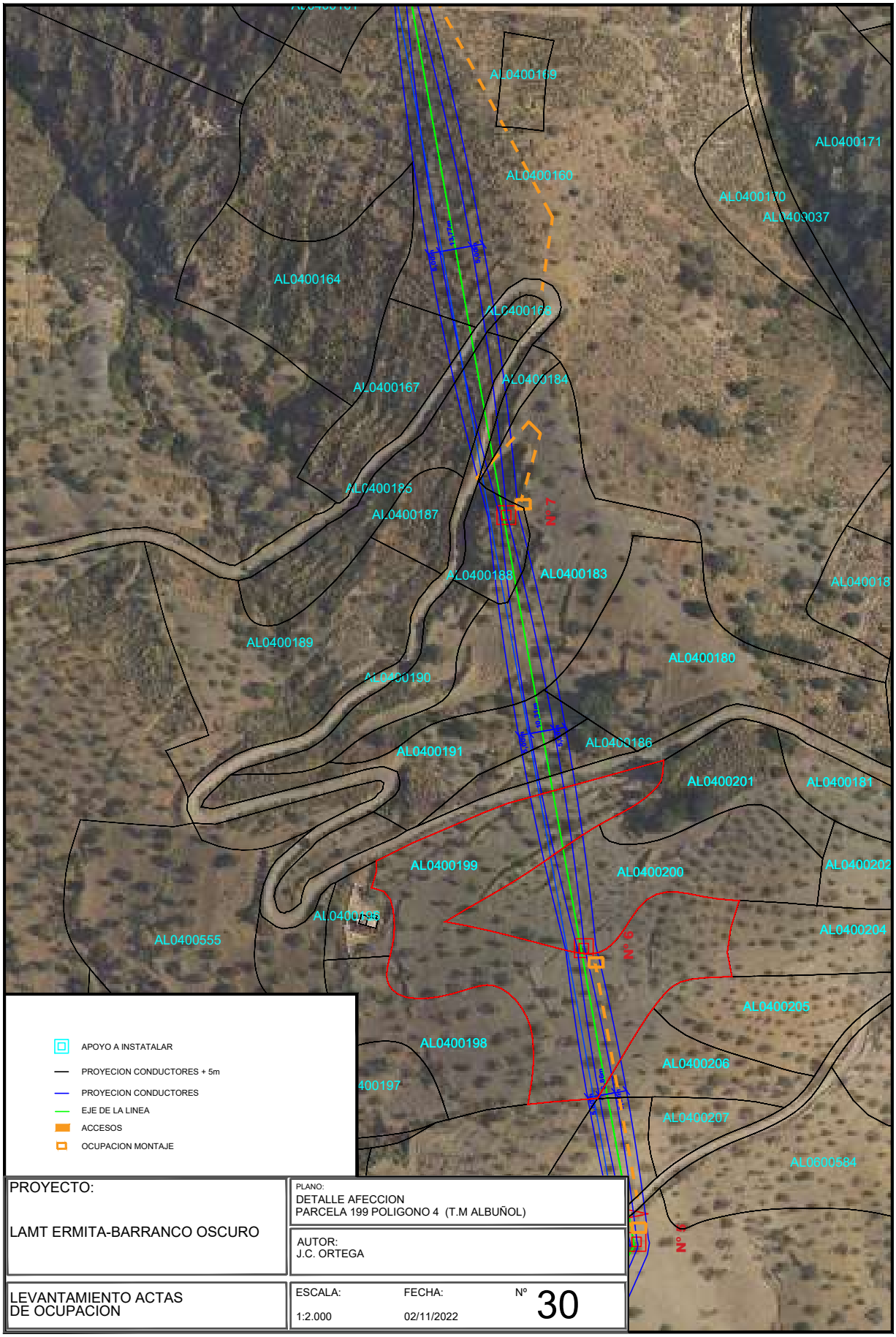

PROYECTO: LAMT ERMITA-BARRANCO OSCURO	PLANO: DETALLE AFECCION PARCELA 199 POLIGONO 4 (T.M ALBUÑOL)	
	AUTOR: J.C. ORTEGA	
LEVANTAMIENTO ACTAS DE OCUPACION	ESCALA: 1:2.000	FECHA: 02/11/2022	Nº 30

IGNACIO CUERVA VALDIVIA cert. elec. repr. B18045666		04/11/2024 13:54	PÁGINA 60/282
VERIFICACIÓN	PEGVEE4YPBVQ3QL6PTFKUKCJEWRWQK	https://ws050.juntadeandalucia.es:443/verificarFirma/	

Nº Reg. Entrada: 202499901165519. Fecha/Hora: 04/11/2024 13:54:58

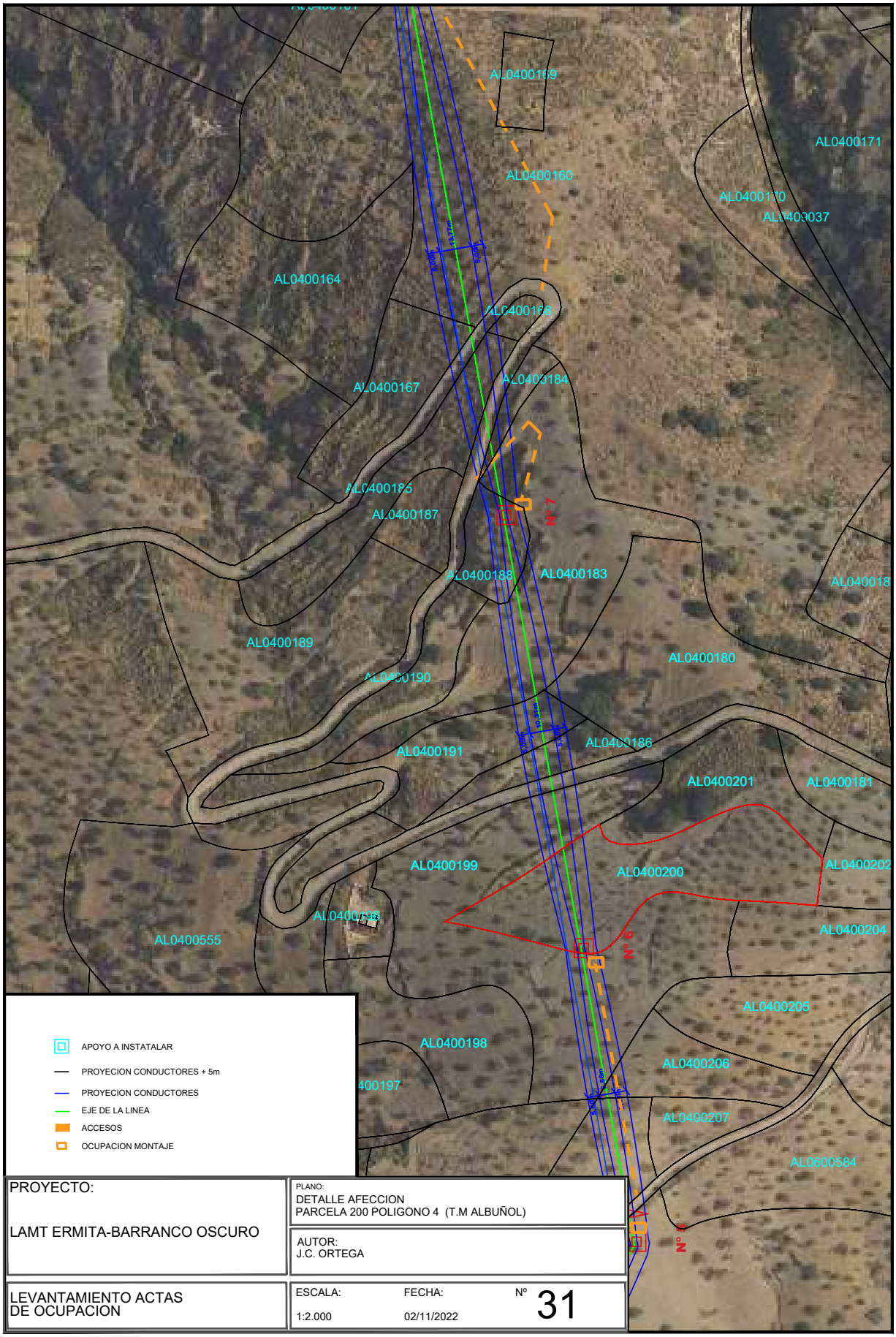

PROYECTO: LAMT ERMITA-BARRANCO OSCURO	PLANO: DETALLE AFECCION PARCELA 200 POLIGONO 4 (T.M ALBUÑOL)		
	AUTOR: J.C. ORTEGA		
LEVANTAMIENTO ACTAS DE OCUPACION	ESCALA: 1:2.000	FECHA: 02/11/2022	Nº 31

IGNACIO CUERVA VALDIVIA cert. elec. repr. B18045666		04/11/2024 13:54	PÁGINA 61/282
VERIFICACIÓN	PEGVEE4YPBVQ3QL6PTFKUKCJEWRWQK	https://ws050.juntadeandalucia.es:443/verificarFirma/	

Nº Reg. Entrada: 202499901165519. Fecha/Hora: 04/11/2024 13:54:58

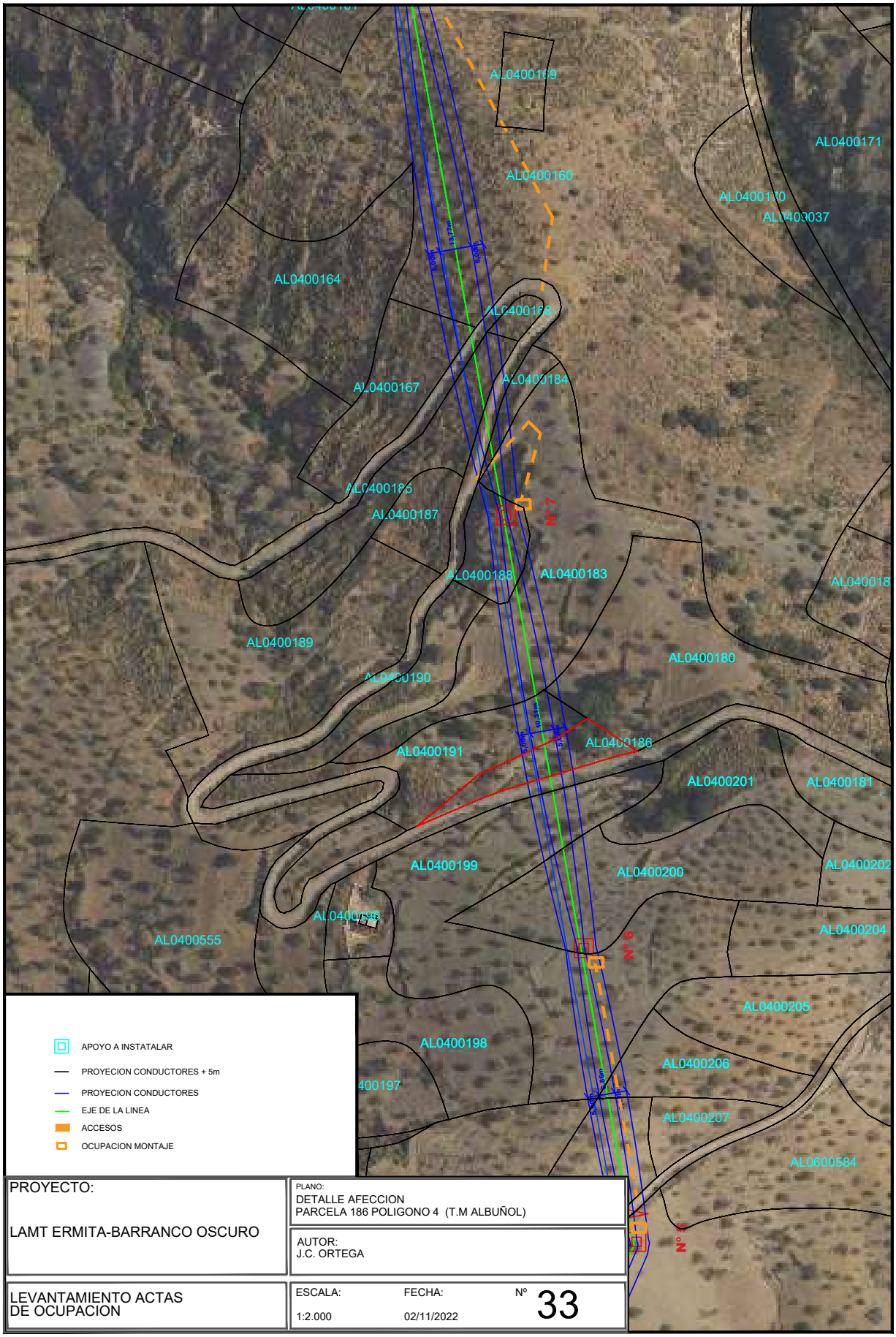

PROYECTO: LAMT ERMITA-BARRANCO OSCURO	PLANO: DETALLE AFECCION PARCELA 186 POLIGONO 4 (T.M ALBUÑOL)	
	AUTOR: J.C. ORTEGA	
LEVANTAMIENTO ACTAS DE OCUPACION	ESCALA: 1:2.000	FECHA: 02/11/2022	Nº 33

IGNACIO CUERVA VALDIVIA cert. elec. repr. B18045666		04/11/2024 13:54	PÁGINA 62/282
VERIFICACIÓN	PEGVEE4YPBVQ3QL6PTFKUKCJEWRWQK	https://ws050.juntadeandalucia.es:443/verificarFirma/	

Nº Reg. Entrada: 202499901165519. Fecha/Hora: 04/11/2024 13:54:58

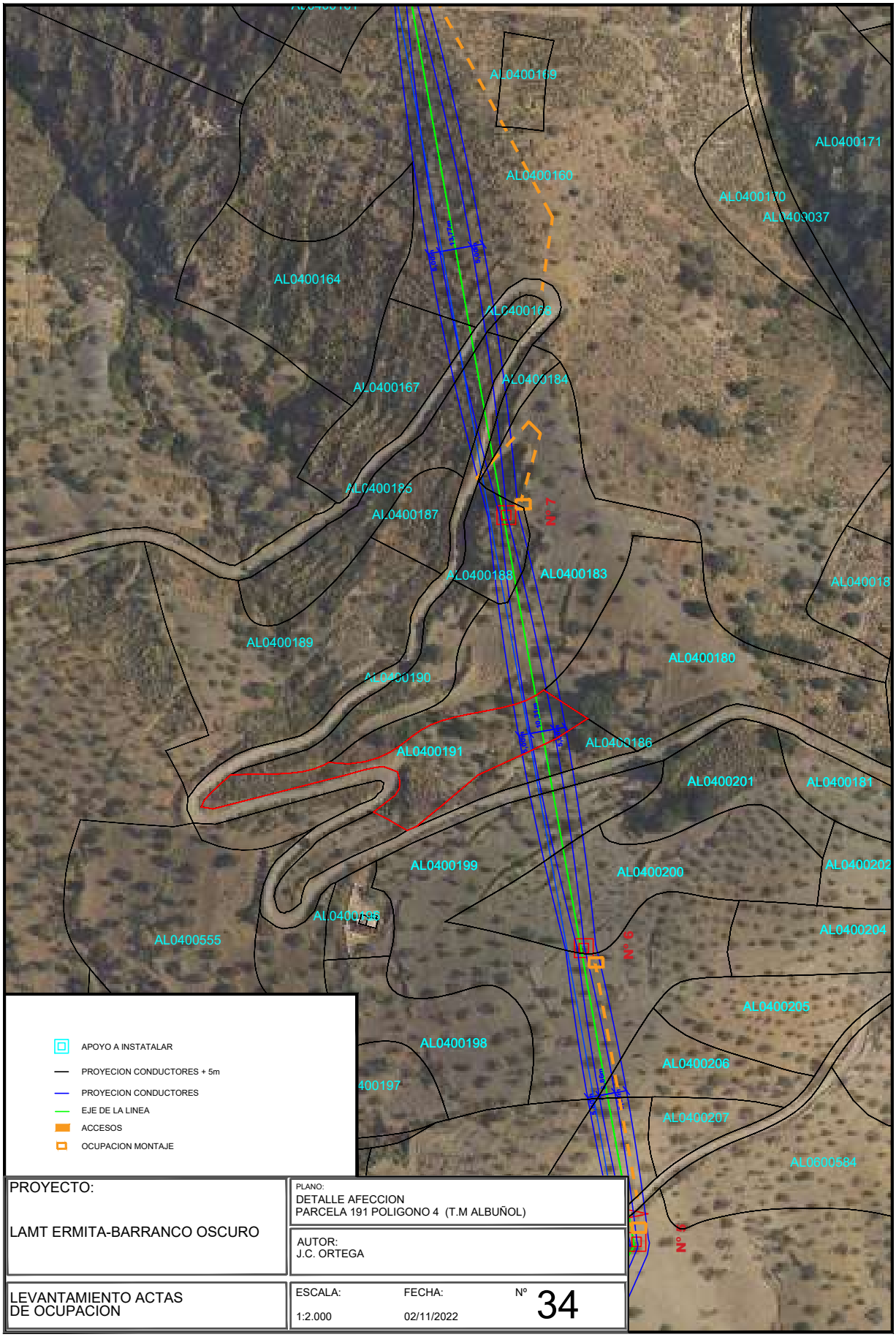

PROYECTO: LAMT ERMITA-BARRANCO OSCURO	PLANO: DETALLE AFECCION PARCELA 191 POLIGONO 4 (T.M ALBUÑOL)	
	AUTOR: J.C. ORTEGA	
LEVANTAMIENTO ACTAS DE OCUPACION	ESCALA: 1:2.000	FECHA: 02/11/2022	Nº 34

IGNACIO CUERVA VALDIVIA cert. elec. repr. B18045666		04/11/2024 13:54	PÁGINA 63/282
VERIFICACIÓN	PEGVEE4YPBVQ3QL6PTFKUKCJEWRWQK	https://ws050.juntadeandalucia.es:443/verificarFirma/	

Nº Reg. Entrada: 202499901165519. Fecha/Hora: 04/11/2024 13:54:58

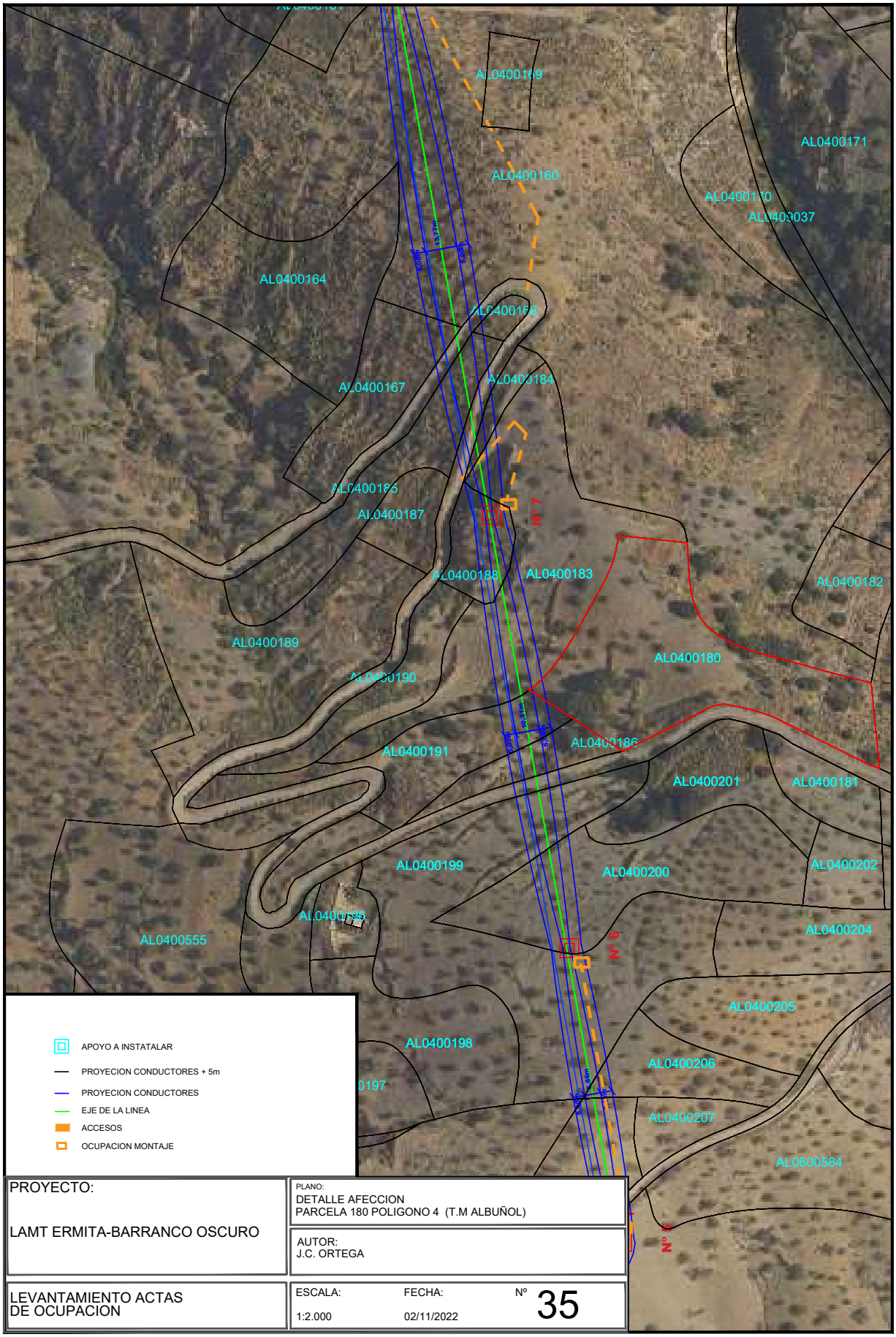

PROYECTO: LAMT ERMITA-BARRANCO OSCURO	PLANO: DETALLE AFECCION PARCELA 180 POLIGONO 4 (T.M ALBUÑOL)		
	AUTOR: J.C. ORTEGA		
LEVANTAMIENTO ACTAS DE OCUPACION	ESCALA: 1:2.000	FECHA: 02/11/2022	Nº 35

IGNACIO CUERVA VALDIVIA cert. elec. repr. B18045666		04/11/2024 13:54	PÁGINA 64/282
VERIFICACIÓN	PEGVEE4YPBVQ3QL6PTFKUKCJEWRWQK	https://ws050.juntadeandalucia.es:443/verificarFirma/	

Nº Reg. Entrada: 202499901165519. Fecha/Hora: 04/11/2024 13:54:58

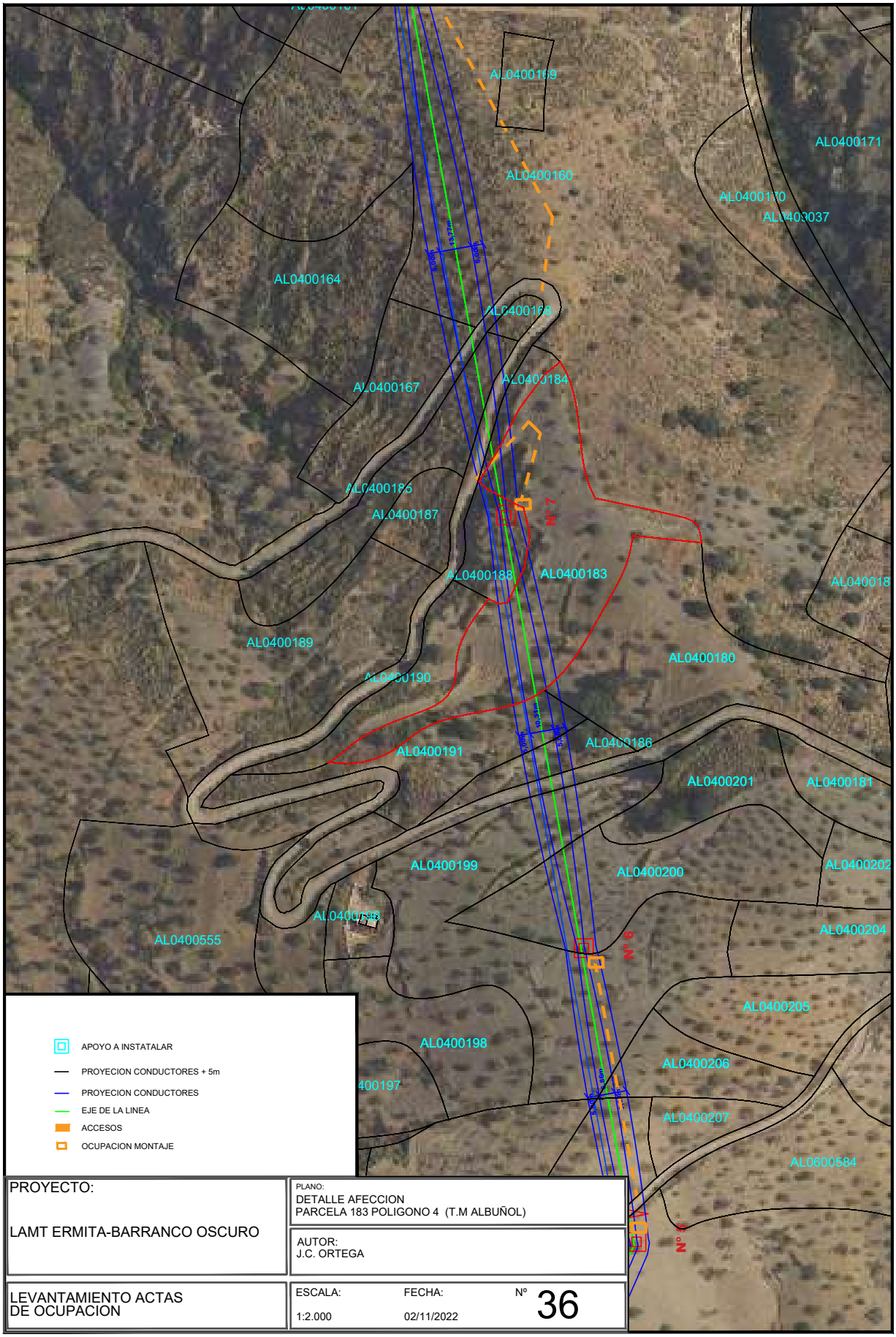

PROYECTO: LAMT ERMITA-BARRANCO OSCURO	PLANO: DETALLE AFECCION PARCELA 183 POLIGONO 4 (T.M ALBUÑOL)		
	AUTOR: J.C. ORTEGA		
LEVANTAMIENTO ACTAS DE OCUPACION	ESCALA: 1:2.000	FECHA: 02/11/2022	Nº 36

IGNACIO CUERVA VALDIVIA cert. elec. repr. B18045666		04/11/2024 13:54	PÁGINA 65/282
VERIFICACIÓN	PEGVEE4YPBVQ3QL6PTFKUKCJEWRWQK	https://ws050.juntadeandalucia.es:443/verificarFirma/	

Nº Reg. Entrada: 202499901165519. Fecha/Hora: 04/11/2024 13:54:58

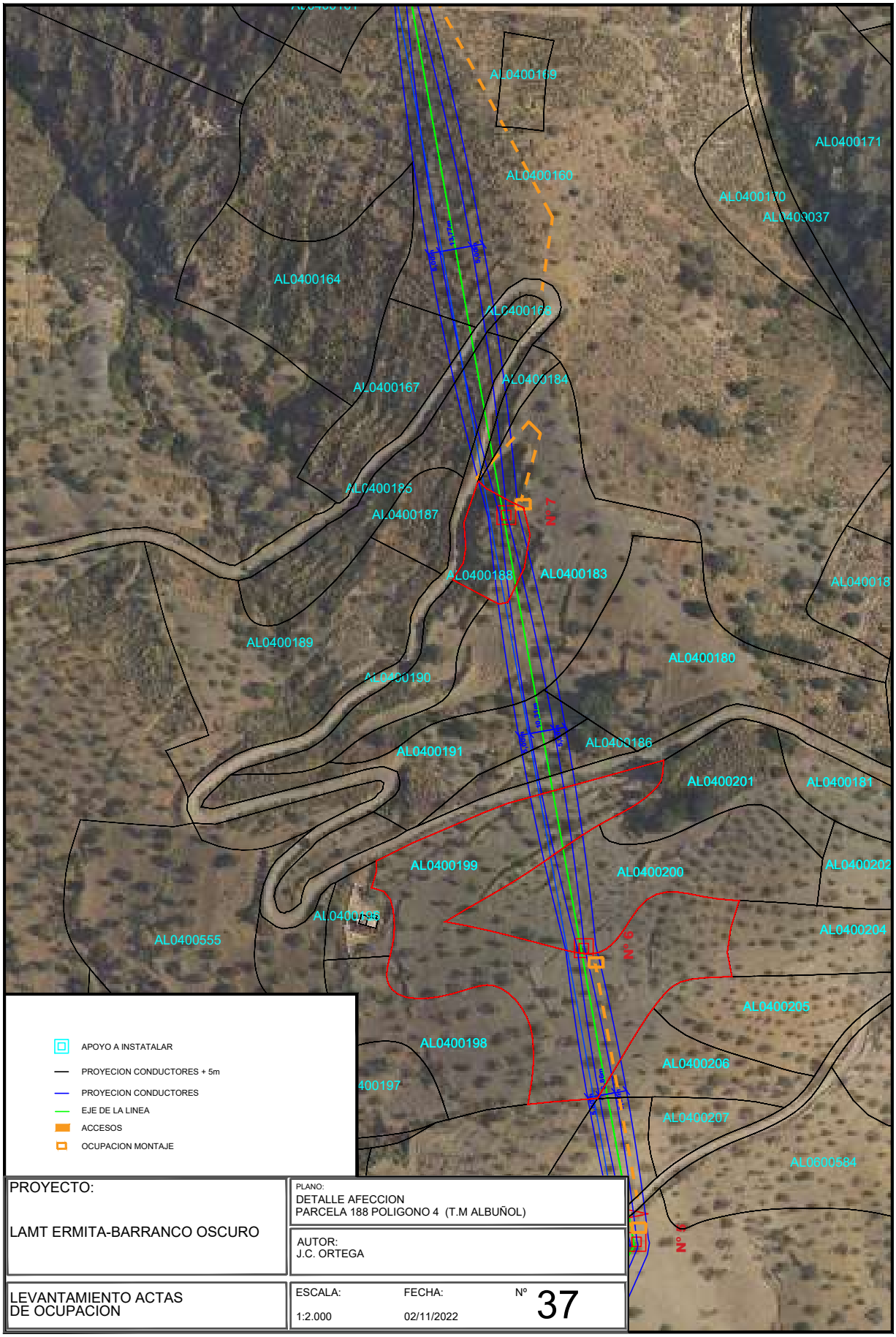

PROYECTO: LAMT ERMITA-BARRANCO OSCURO	PLANO: DETALLE AFECCION PARCELA 188 POLIGONO 4 (T.M ALBUÑOL)		
	AUTOR: J.C. ORTEGA		
LEVANTAMIENTO ACTAS DE OCUPACION	ESCALA: 1:2.000	FECHA: 02/11/2022	Nº 37

IGNACIO CUERVA VALDIVIA cert. elec. repr. B18045666	04/11/2024 13:54	PÁGINA 66/282
VERIFICACIÓN PEGVEE4YPBVQ3QL6PTFKUKCJEWRWQK	https://ws050.juntadeandalucia.es:443/verificarFirma/	

Nº Reg. Entrada: 202499901165519. Fecha/Hora: 04/11/2024 13:54:58

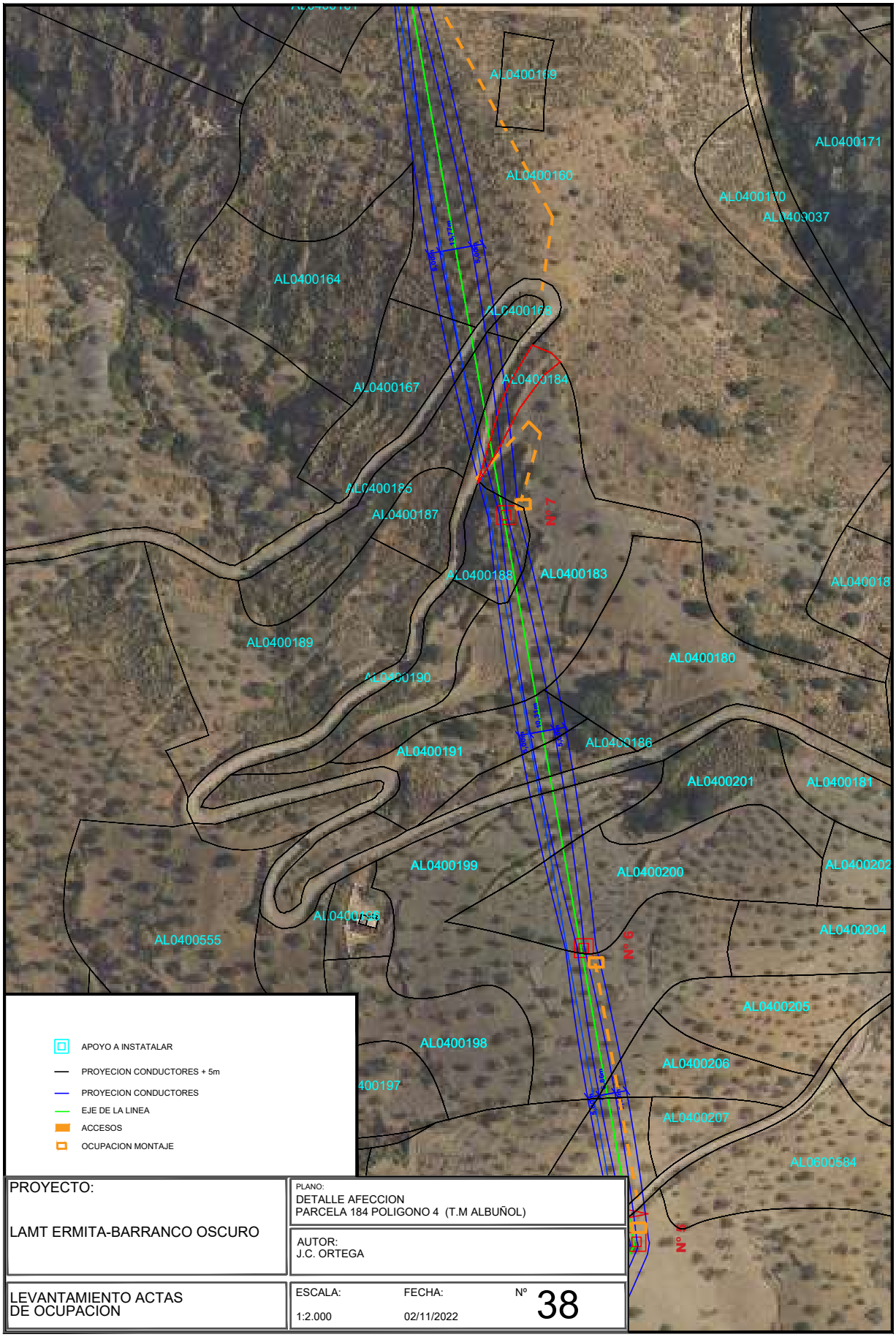

PROYECTO: LAMT ERMITA-BARRANCO OSCURO	PLANO: DETALLE AFECCION PARCELA 184 POLIGONO 4 (T.M ALBUÑOL)	
	AUTOR: J.C. ORTEGA	
LEVANTAMIENTO ACTAS DE OCUPACION	ESCALA: 1:2.000	FECHA: 02/11/2022	Nº 38

IGNACIO CUERVA VALDIVIA cert. elec. repr. B18045666		04/11/2024 13:54	PÁGINA 67/282
VERIFICACIÓN	PEGVEE4YPBVQ3QL6PTFKUKCJEWRWQK	https://ws050.juntadeandalucia.es:443/verificarFirma/	

Nº Reg. Entrada: 202499901165519. Fecha/Hora: 04/11/2024 13:54:58

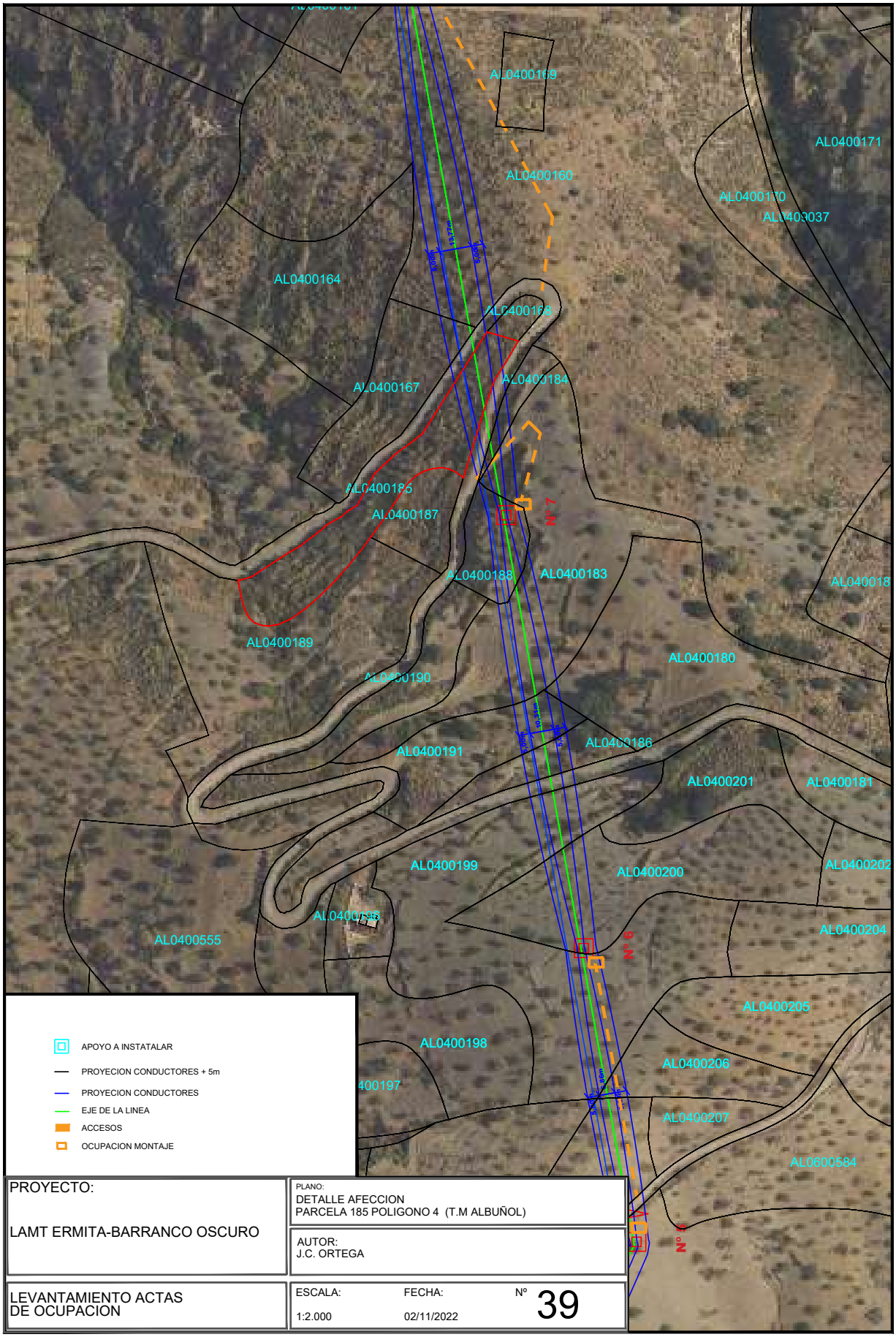

PROYECTO: LAMT ERMITA-BARRANCO OSCURO	PLANO: DETALLE AFECCION PARCELA 185 POLIGONO 4 (T.M ALBUÑOL)		
	AUTOR: J.C. ORTEGA		
LEVANTAMIENTO ACTAS DE OCUPACION	ESCALA: 1:2.000	FECHA: 02/11/2022	Nº 39

IGNACIO CUERVA VALDIVIA cert. elec. repr. B18045666	04/11/2024 13:54	PÁGINA 68/282
VERIFICACIÓN PEGVEE4YPBVQ3QL6PTFKUKCJEWRWQK	https://ws050.juntadeandalucia.es:443/verificarFirma/	

Nº Reg. Entrada: 202499901165519. Fecha/Hora: 04/11/2024 13:54:58

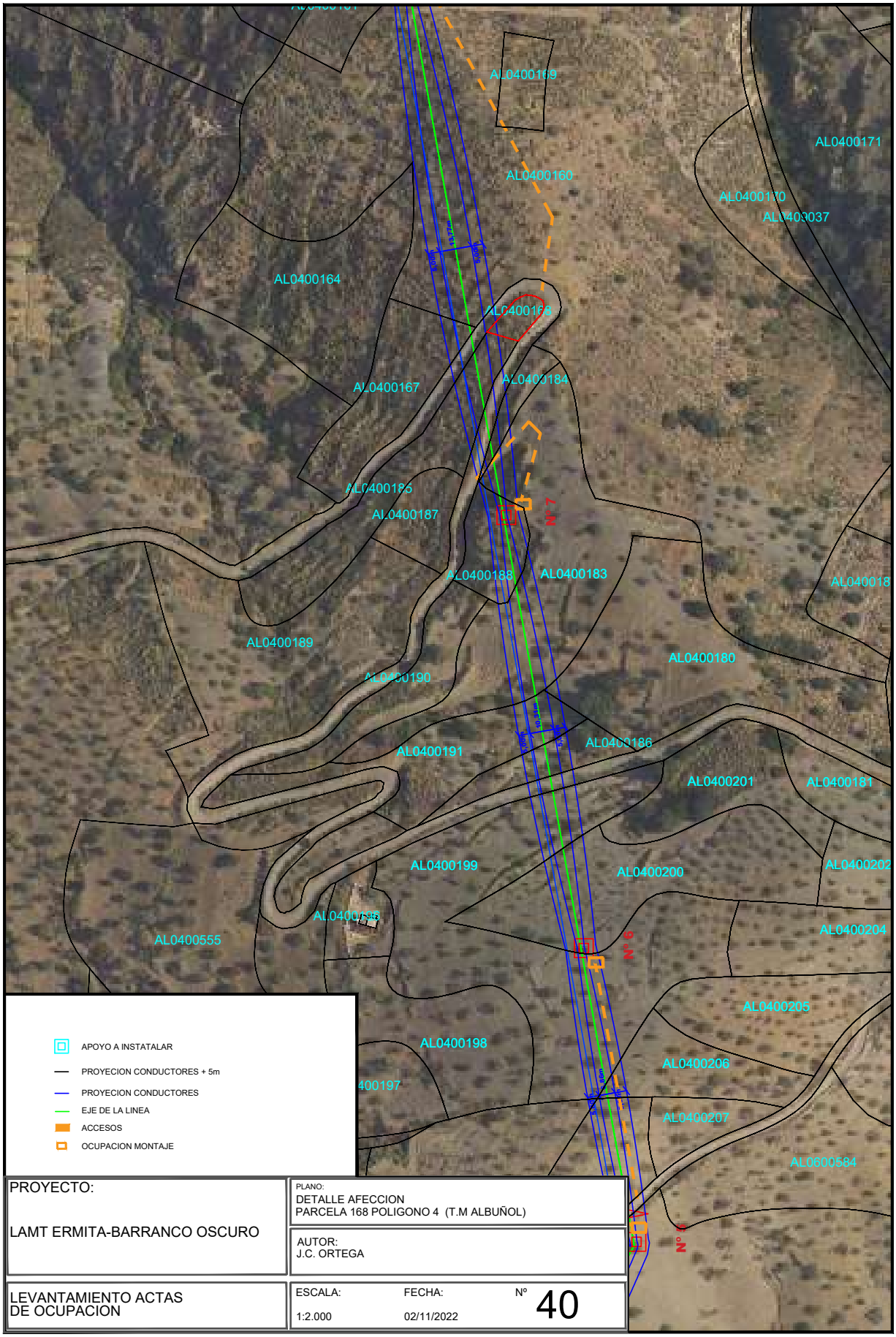

PROYECTO: LAMT ERMITA-BARRANCO OSCURO	PLANO: DETALLE AFECCION PARCELA 168 POLIGONO 4 (T.M ALBUÑOL)	
	AUTOR: J.C. ORTEGA	
LEVANTAMIENTO ACTAS DE OCUPACION	ESCALA: 1:2.000	FECHA: 02/11/2022	Nº 40

IGNACIO CUERVA VALDIVIA cert. elec. repr. B18045666		04/11/2024 13:54	PÁGINA 69/282
VERIFICACIÓN	PEGVEE4YPBVQ3QL6PTFKUKCJEWRWQK	https://ws050.juntadeandalucia.es:443/verificarFirma/	

Nº Reg. Entrada: 202499901165519. Fecha/Hora: 04/11/2024 13:54:58

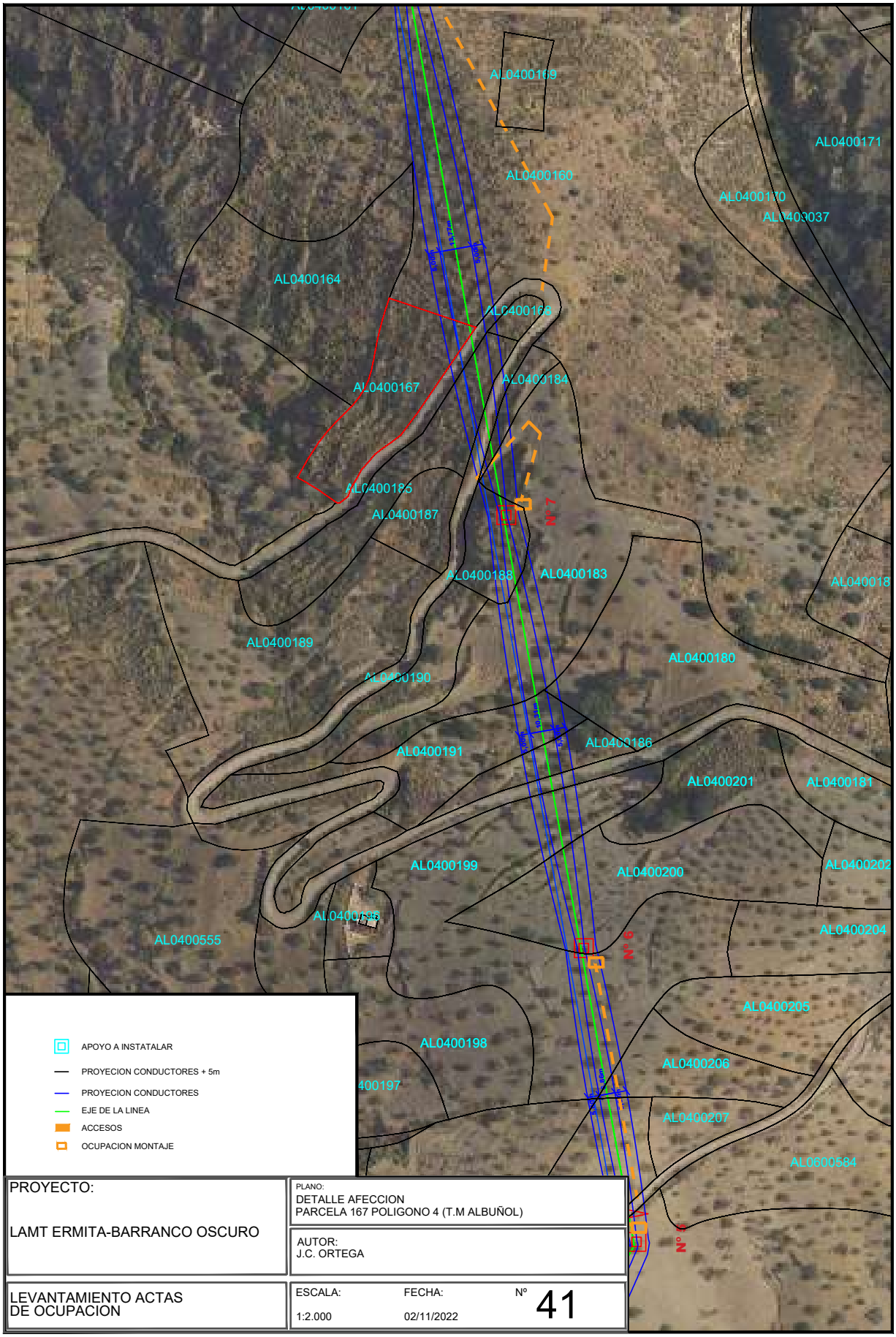

Nº Reg. Entrada: 202499901165519. Fecha/Hora: 04/11/2024 13:54:58

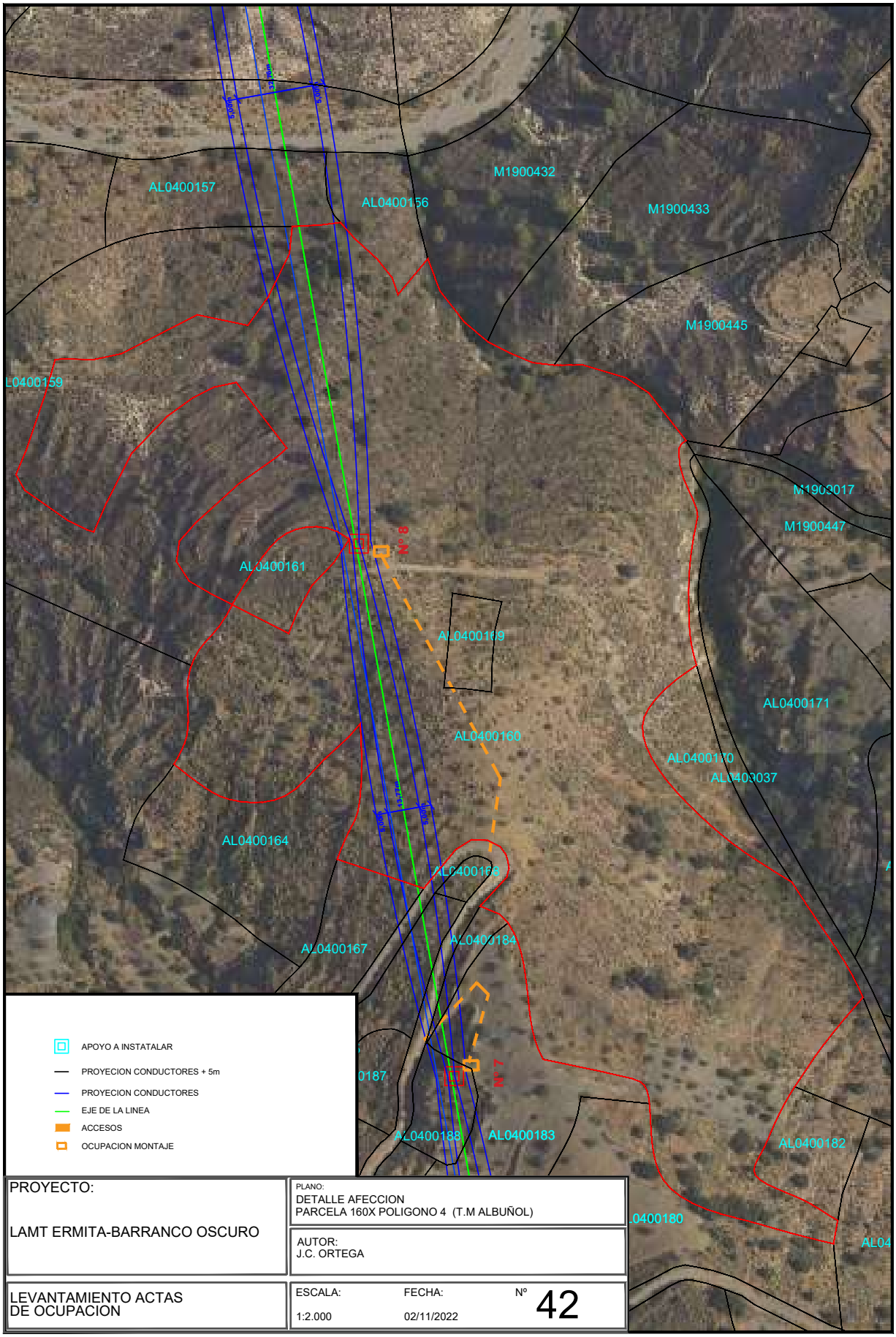

PROYECTO: LAMT ERMITA-BARRANCO OSCURO	PLANO: DETALLE AFECCION PARCELA 160X POLIGONO 4 (T.M ALBUÑOL)	
	AUTOR: J.C. ORTEGA	
LEVANTAMIENTO ACTAS DE OCUPACION	ESCALA: 1:2.000 / FECHA: 02/11/2022	Nº 42

Nº Reg. Entrada: 202499901165519. Fecha/Hora: 04/11/2024 13:54:58

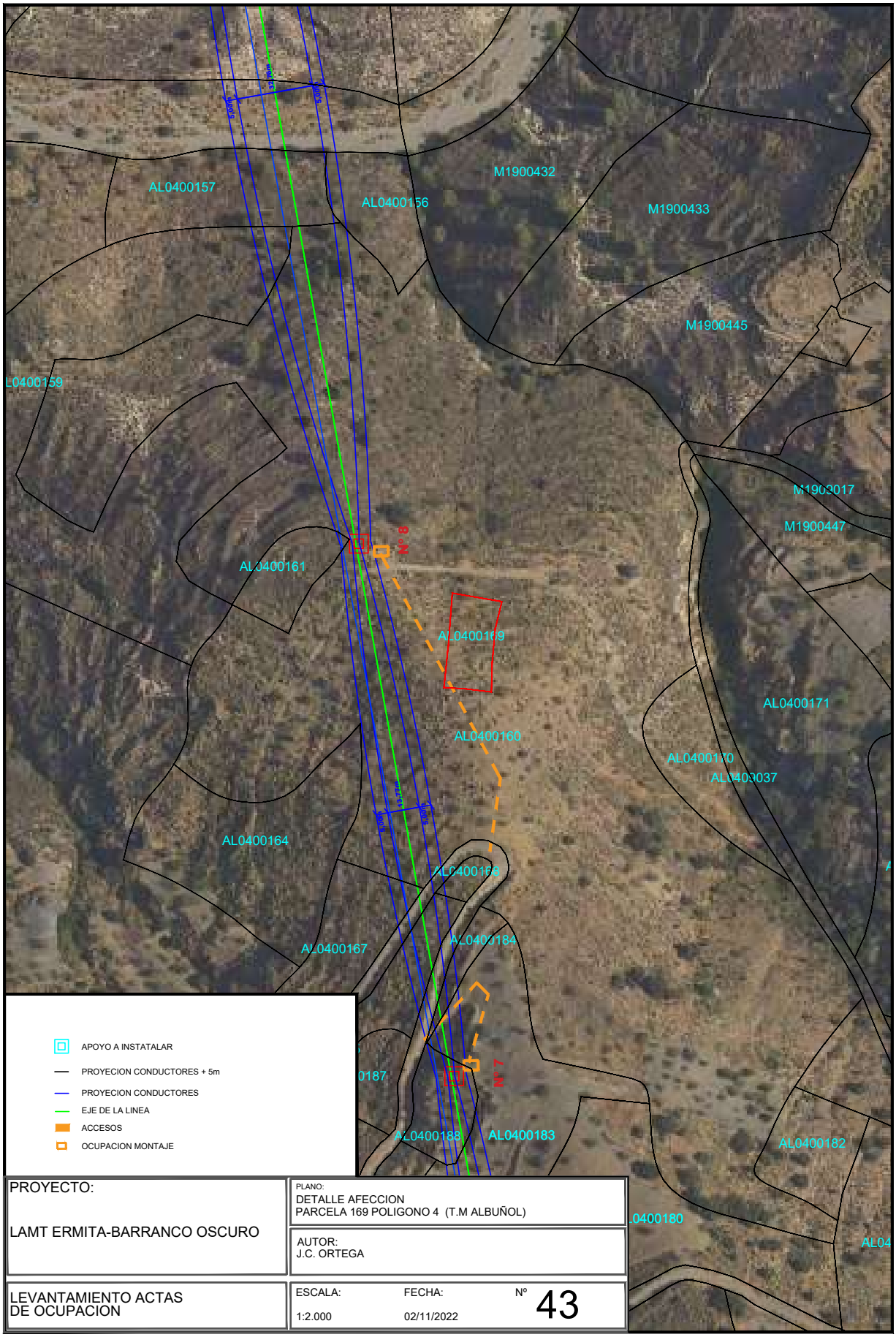

PROYECTO: LAMT ERMITA-BARRANCO OSCURO	PLANO: DETALLE AFECCION PARCELA 169 POLIGONO 4 (T.M ALBUÑOL)	
	AUTOR: J.C. ORTEGA	
LEVANTAMIENTO ACTAS DE OCUPACION	ESCALA: 1:2.000 / FECHA: 02/11/2022	Nº 43

IGNACIO CUERVA VALDIVIA cert. elec. repr. B18045666		04/11/2024 13:54	PÁGINA 72/282
VERIFICACIÓN	PEGVEE4YPBVQ3QL6PTFKUKCJEWRWQK	https://ws050.juntadeandalucia.es:443/verificarFirma/	

Nº Reg. Entrada: 202499901165519. Fecha/Hora: 04/11/2024 13:54:58

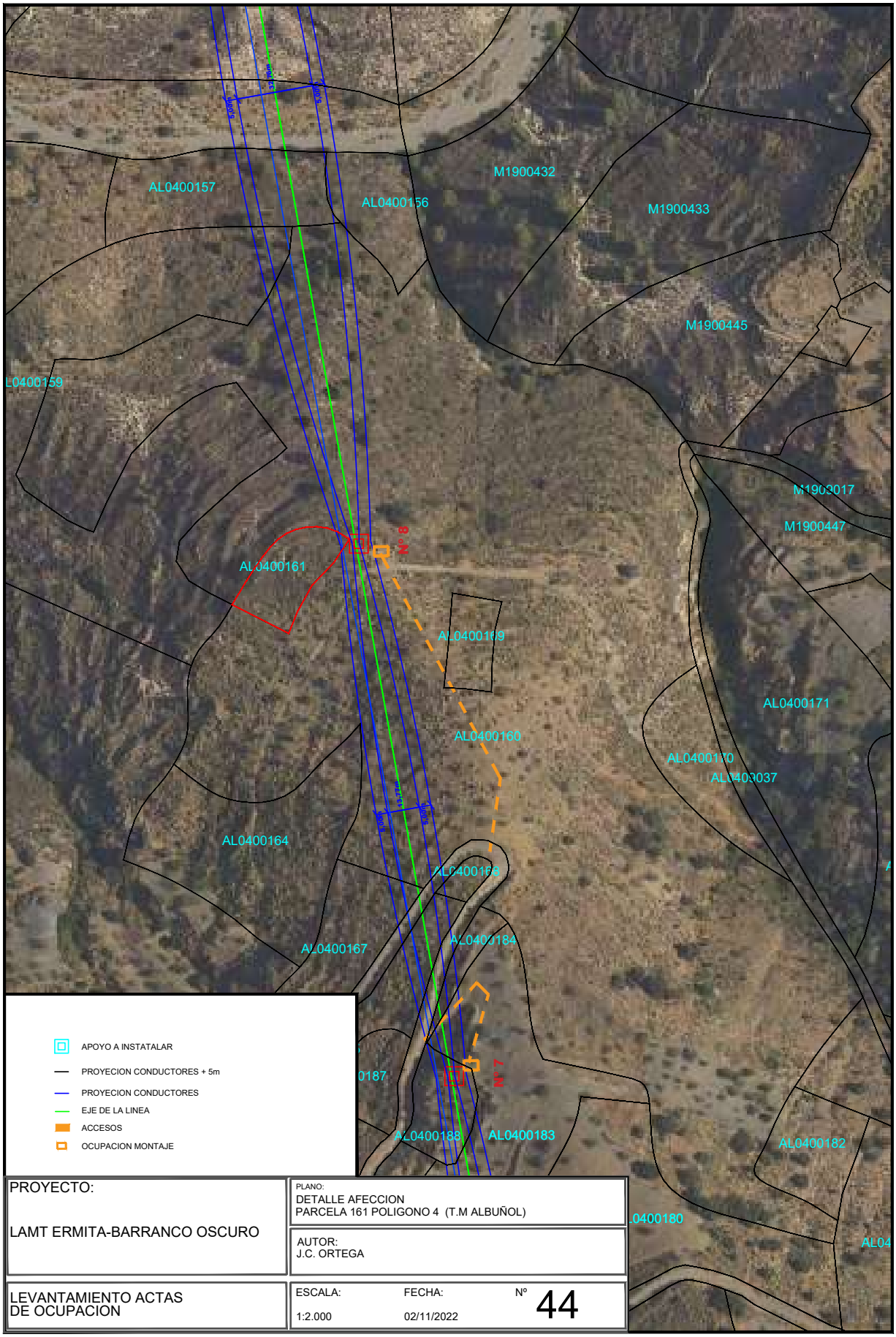

PROYECTO: LAMT ERMITA-BARRANCO OSCURO	PLANO: DETALLE AFECCION PARCELA 161 POLIGONO 4 (T.M ALBUÑOL)	
	AUTOR: J.C. ORTEGA	
LEVANTAMIENTO ACTAS DE OCUPACION	ESCALA: 1:2.000 / FECHA: 02/11/2022	Nº 44

IGNACIO CUERVA VALDIVIA cert. elec. repr. B18045666		04/11/2024 13:54	PÁGINA 73/282
VERIFICACIÓN	PEGVEE4YPBVQ3QL6PTFKUKCJEWRWQK	https://ws050.juntadeandalucia.es:443/verificarFirma/	

Nº Reg. Entrada: 202499901165519. Fecha/Hora: 04/11/2024 13:54:58

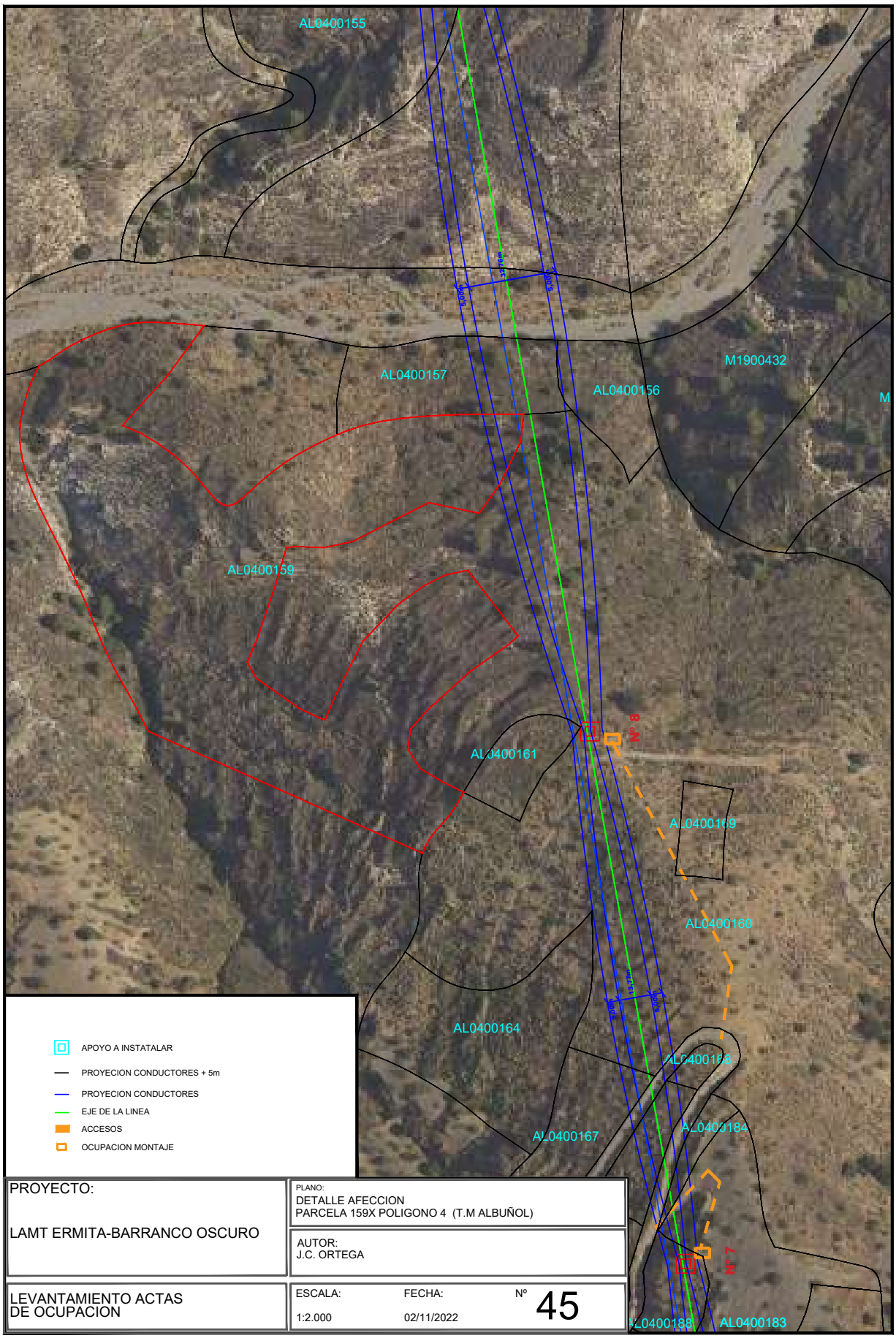

PROYECTO: LAMT ERMITA-BARRANCO OSCURO	PLANO: DETALLE AFECCION PARCELA 159X POLIGONO 4 (T.M ALBUÑOL)		
	AUTOR: J.C. ORTEGA		
LEVANTAMIENTO ACTAS DE OCUPACION	ESCALA: 1:2.000	FECHA: 02/11/2022	Nº 45

IGNACIO CUERVA VALDIVIA cert. elec. repr. B18045666	04/11/2024 13:54	PÁGINA 74/282
VERIFICACIÓN PEGVEE4YPBVQ3QL6PTFKUKCJEWRWQK	https://ws050.juntadeandalucia.es:443/verificarFirma/	

Nº Reg. Entrada: 202499901165519. Fecha/Hora: 04/11/2024 13:54:58

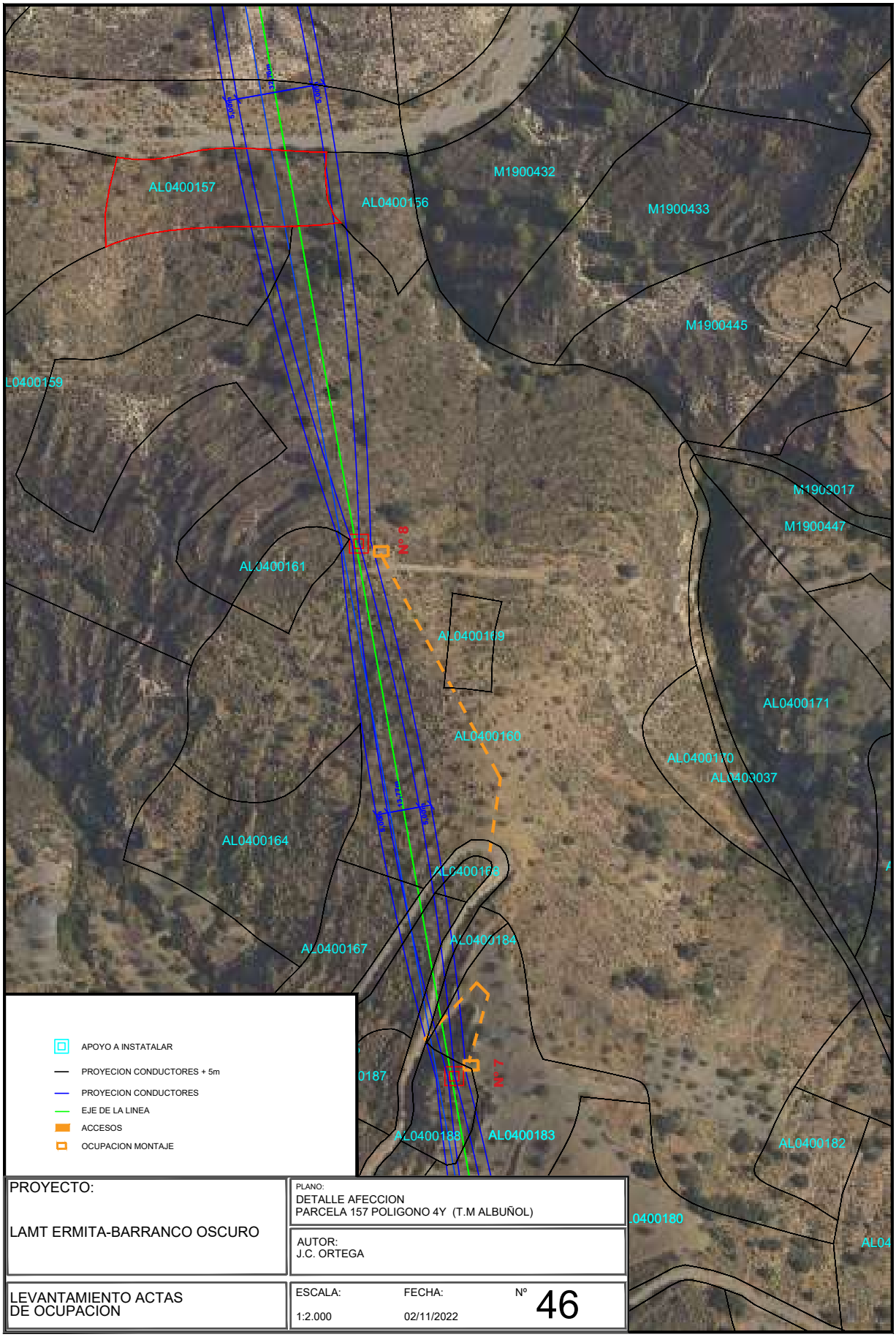

PROYECTO: LAMT ERMITA-BARRANCO OSCURO	PLANO: DETALLE AFECCION PARCELA 157 POLIGONO 4Y (T.M ALBUÑOL)	
	AUTOR: J.C. ORTEGA	
LEVANTAMIENTO ACTAS DE OCUPACION	ESCALA: 1:2.000	FECHA: 02/11/2022	Nº 46

Nº Reg. Entrada: 202499901165519. Fecha/Hora: 04/11/2024 13:54:58

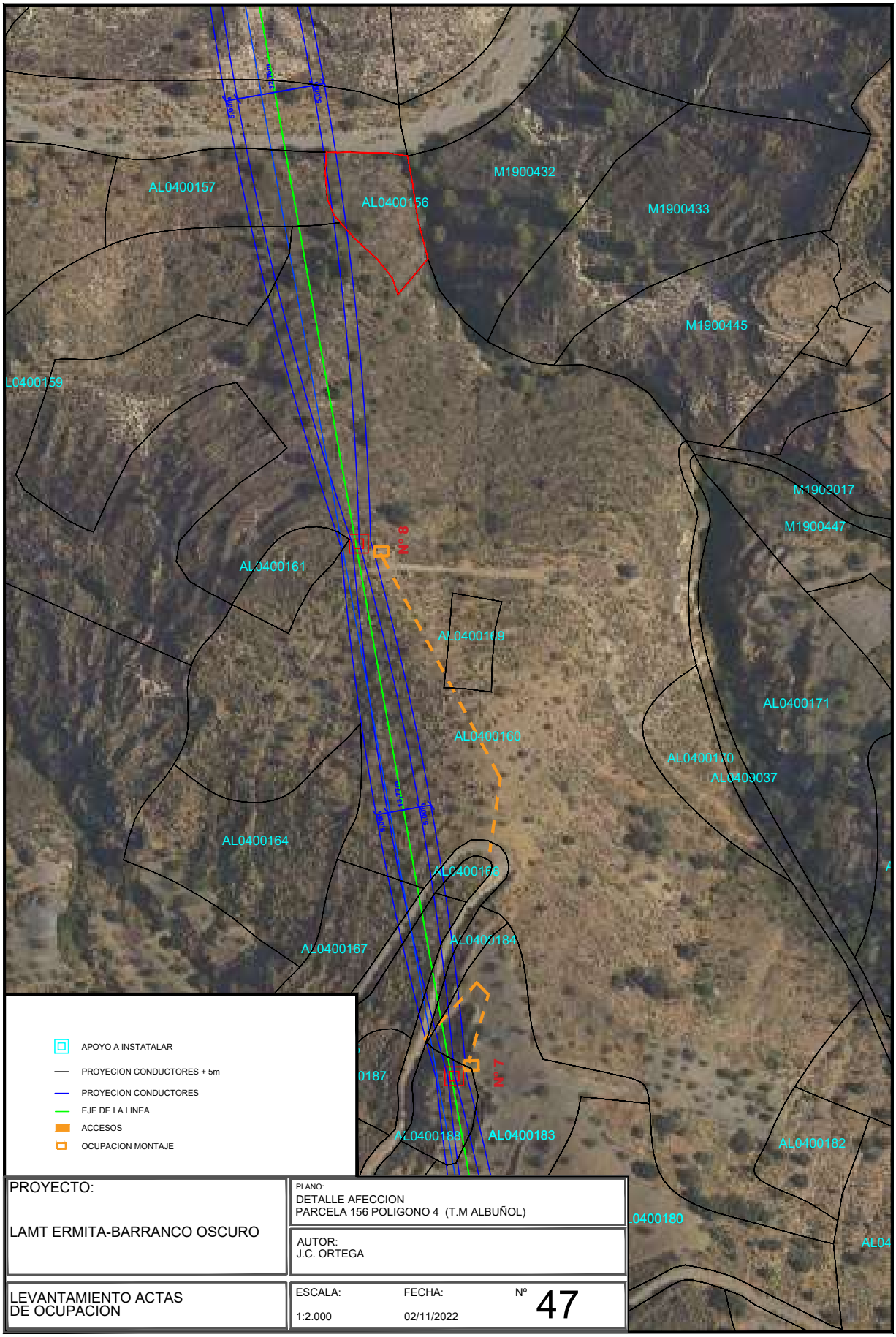

PROYECTO: LAMT ERMITA-BARRANCO OSCURO	PLANO: DETALLE AFECCION PARCELA 156 POLIGONO 4 (T.M ALBUÑOL)		
	AUTOR: J.C. ORTEGA		
LEVANTAMIENTO ACTAS DE OCUPACION	ESCALA: 1:2.000	FECHA: 02/11/2022	Nº 47

IGNACIO CUERVA VALDIVIA cert. elec. repr. B18045666	04/11/2024 13:54	PÁGINA 76/282
VERIFICACIÓN PEGVEE4YPBVQ3QL6PTFKUKCJEWRWQK	https://ws050.juntadeandalucia.es:443/verificarFirma/	

Nº Reg. Entrada: 202499901165519. Fecha/Hora: 04/11/2024 13:54:58

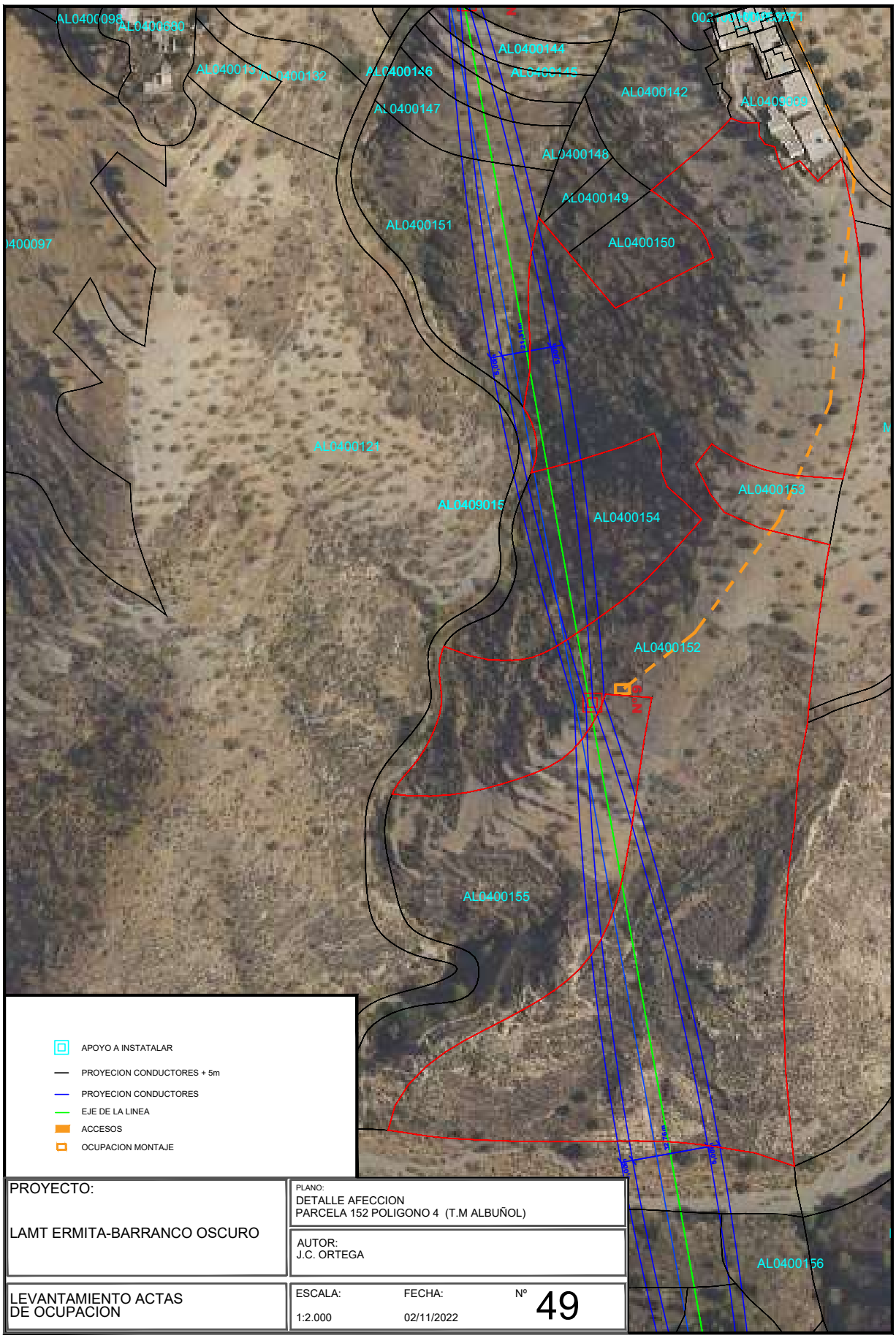

PROYECTO: LAMT ERMITA-BARRANCO OSCURO	PLANO: DETALLE AFECCION PARCELA 152 POLIGONO 4 (T.M ALBUÑOL)
	AUTOR: J.C. ORTEGA
LEVANTAMIENTO ACTAS DE OCUPACION	ESCALA: 1:2.000 / FECHA: 02/11/2022 / Nº 49

Nº Reg. Entrada: 202499901165519. Fecha/Hora: 04/11/2024 13:54:58

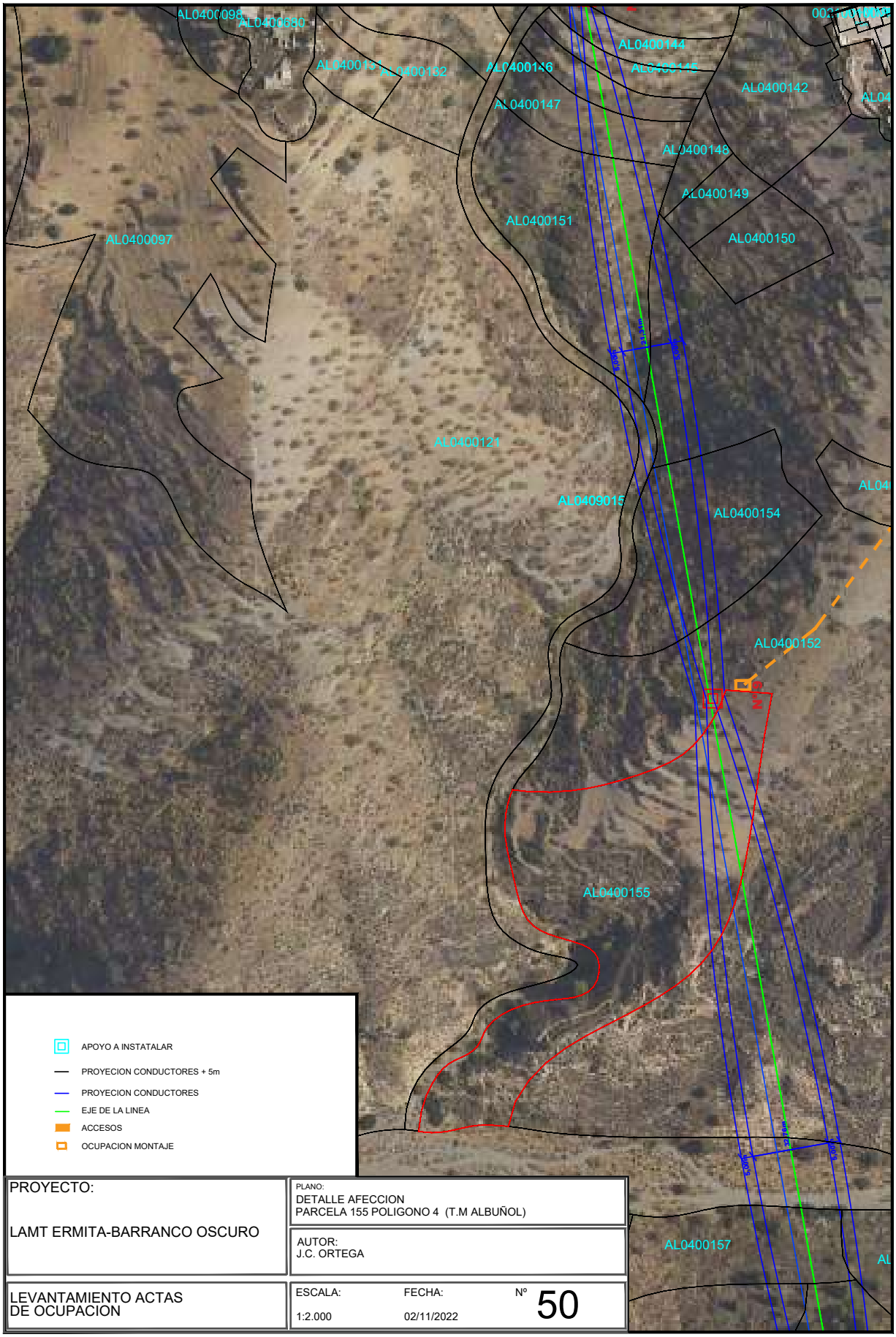

PROYECTO: LAMT ERMITA-BARRANCO OSCURO	PLANO: DETALLE AFECCION PARCELA 155 POLIGONO 4 (T.M ALBUÑOL)		
	AUTOR: J.C. ORTEGA		
LEVANTAMIENTO ACTAS DE OCUPACION	ESCALA: 1:2.000	FECHA: 02/11/2022	Nº 50

Nº Reg. Entrada: 202499901165519. Fecha/Hora: 04/11/2024 13:54:58

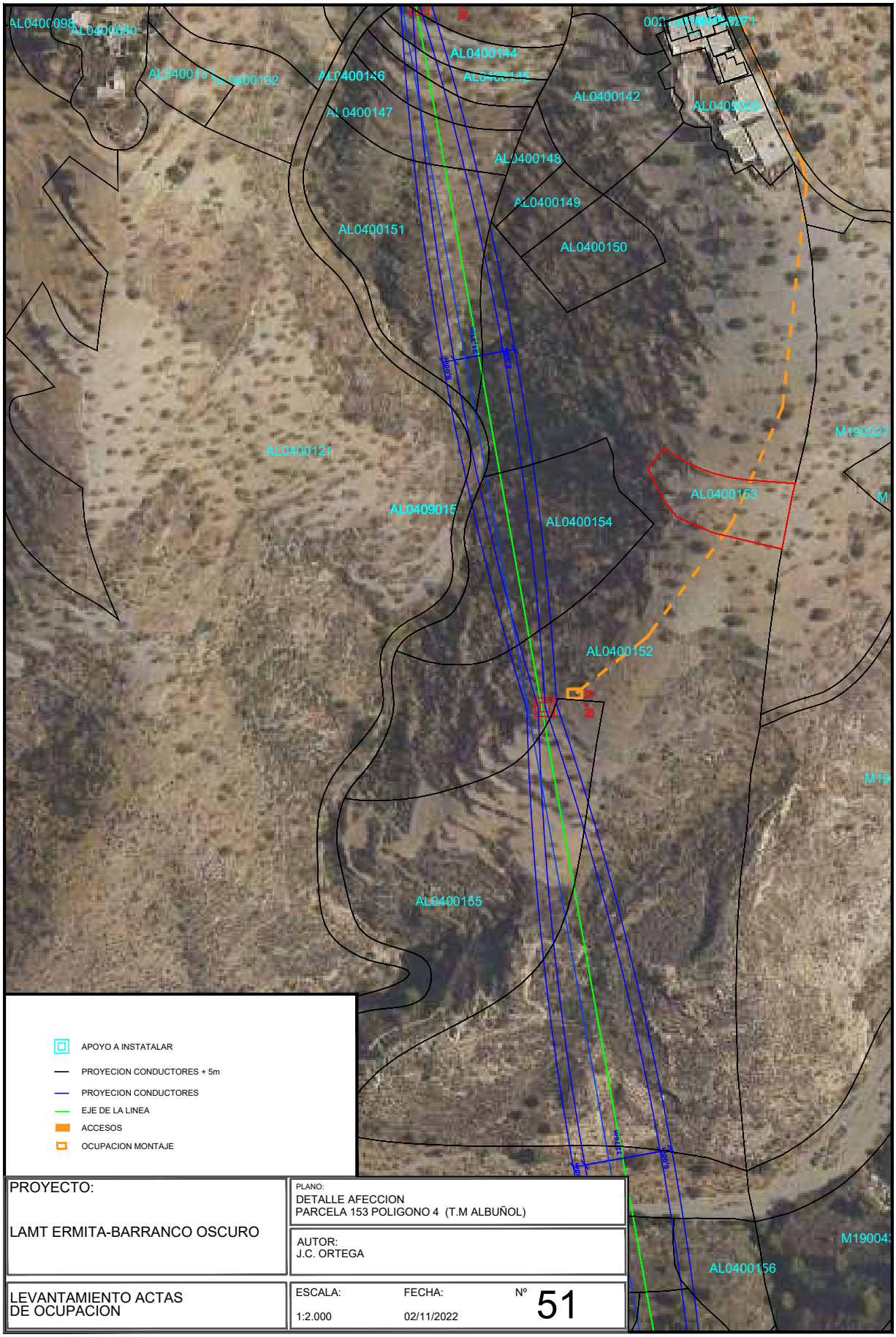

PROYECTO: LAMT ERMITA-BARRANCO OSCURO	PLANO: DETALLE AFECCION PARCELA 153 POLIGONO 4 (T.M ALBUÑOL)	
	AUTOR: J.C. ORTEGA	
LEVANTAMIENTO ACTAS DE OCUPACION	ESCALA: 1:2.000 / FECHA: 02/11/2022	Nº 51

Nº Reg. Entrada: 202499901165519. Fecha/Hora: 04/11/2024 13:54:58

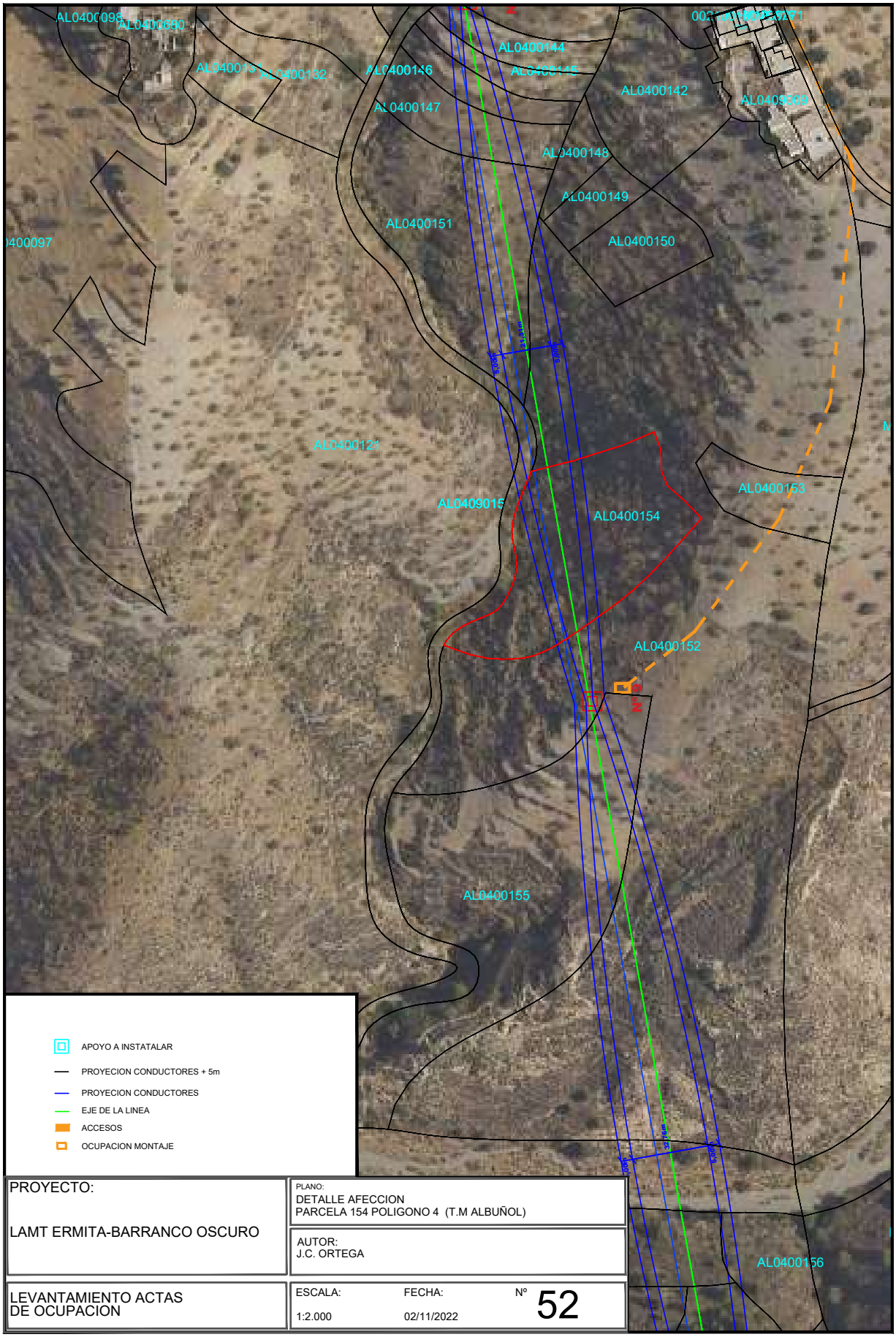

PROYECTO: LAMT ERMITA-BARRANCO OSCURO	PLANO: DETALLE AFECCION PARCELA 154 POLIGONO 4 (T.M ALBUÑOL)
	AUTOR: J.C. ORTEGA
LEVANTAMIENTO ACTAS DE OCUPACION	ESCALA: 1:2.000 / FECHA: 02/11/2022 / Nº 52

Nº Reg. Entrada: 202499901165519. Fecha/Hora: 04/11/2024 13:54:58

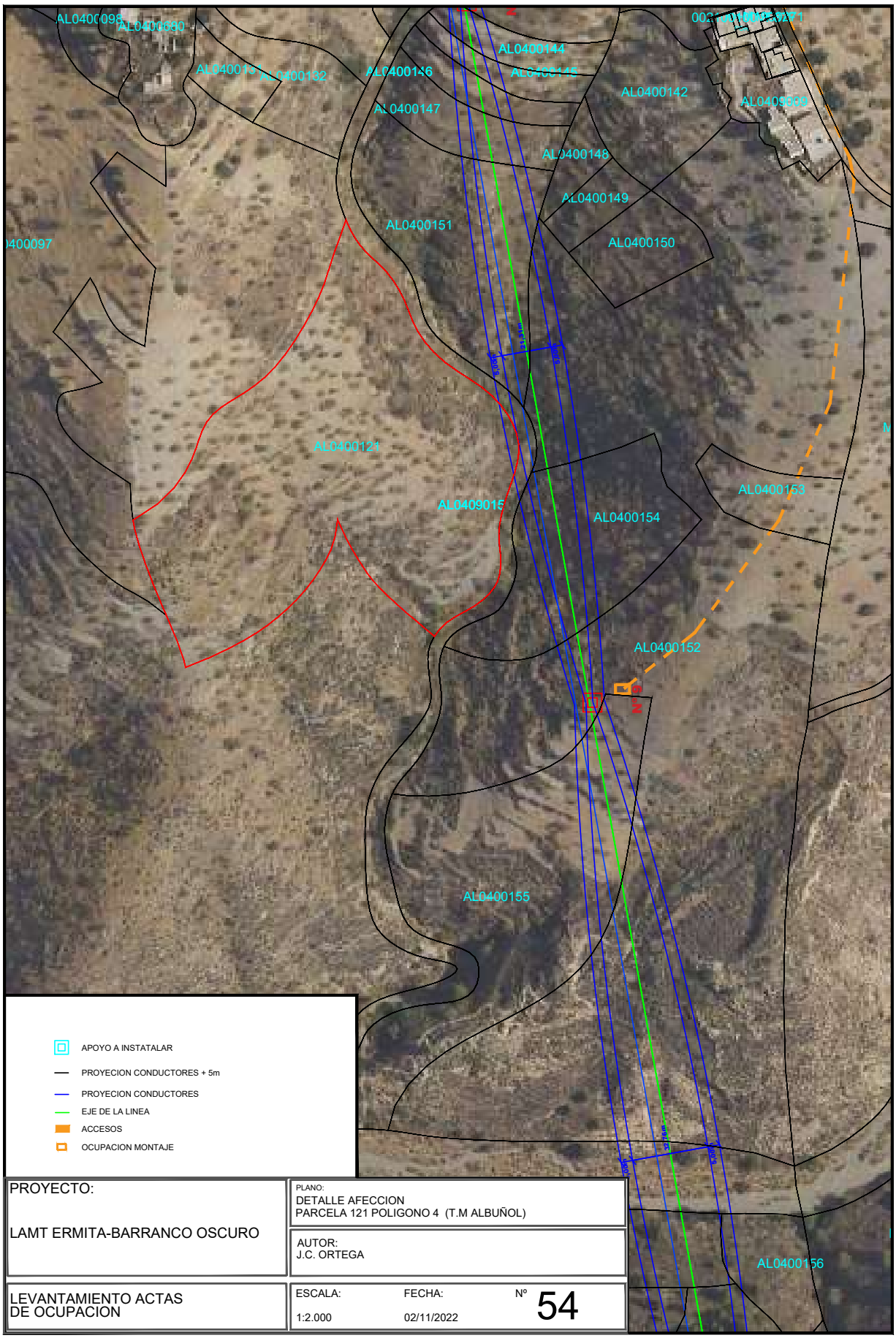

PROYECTO: LAMT ERMITA-BARRANCO OSCURO	PLANO: DETALLE AFECCION PARCELA 121 POLIGONO 4 (T.M ALBUÑOL)
	AUTOR: J.C. ORTEGA
LEVANTAMIENTO ACTAS DE OCUPACION	ESCALA: 1:2.000 / FECHA: 02/11/2022 / Nº 54

Nº Reg. Entrada: 202499901165519. Fecha/Hora: 04/11/2024 13:54:58

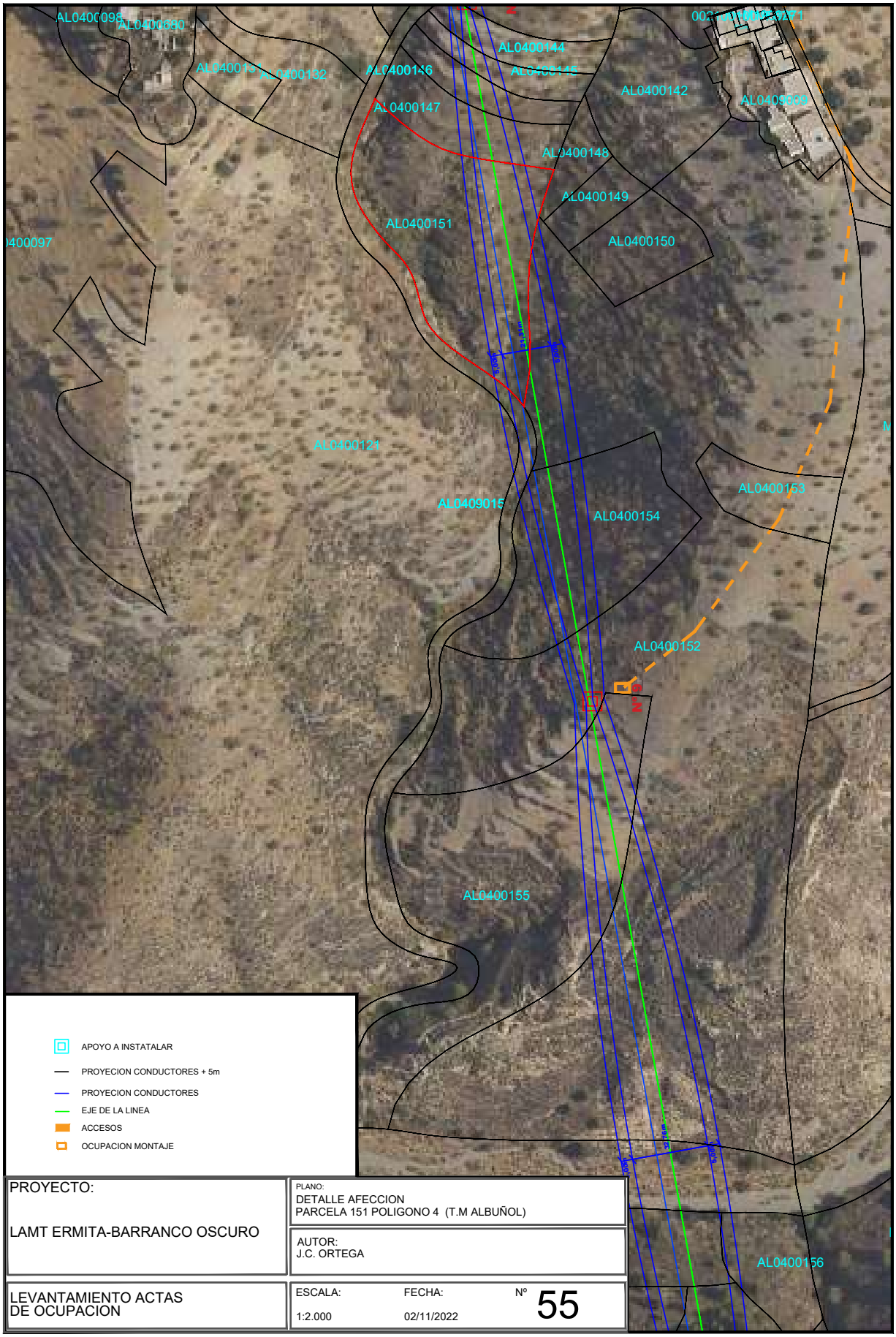

PROYECTO: LAMT ERMITA-BARRANCO OSCURO	PLANO: DETALLE AFECCION PARCELA 151 POLIGONO 4 (T.M ALBUÑOL)		
	AUTOR: J.C. ORTEGA		
LEVANTAMIENTO ACTAS DE OCUPACION	ESCALA: 1:2.000	FECHA: 02/11/2022	Nº 55

Nº Reg. Entrada: 202499901165519. Fecha/Hora: 04/11/2024 13:54:58

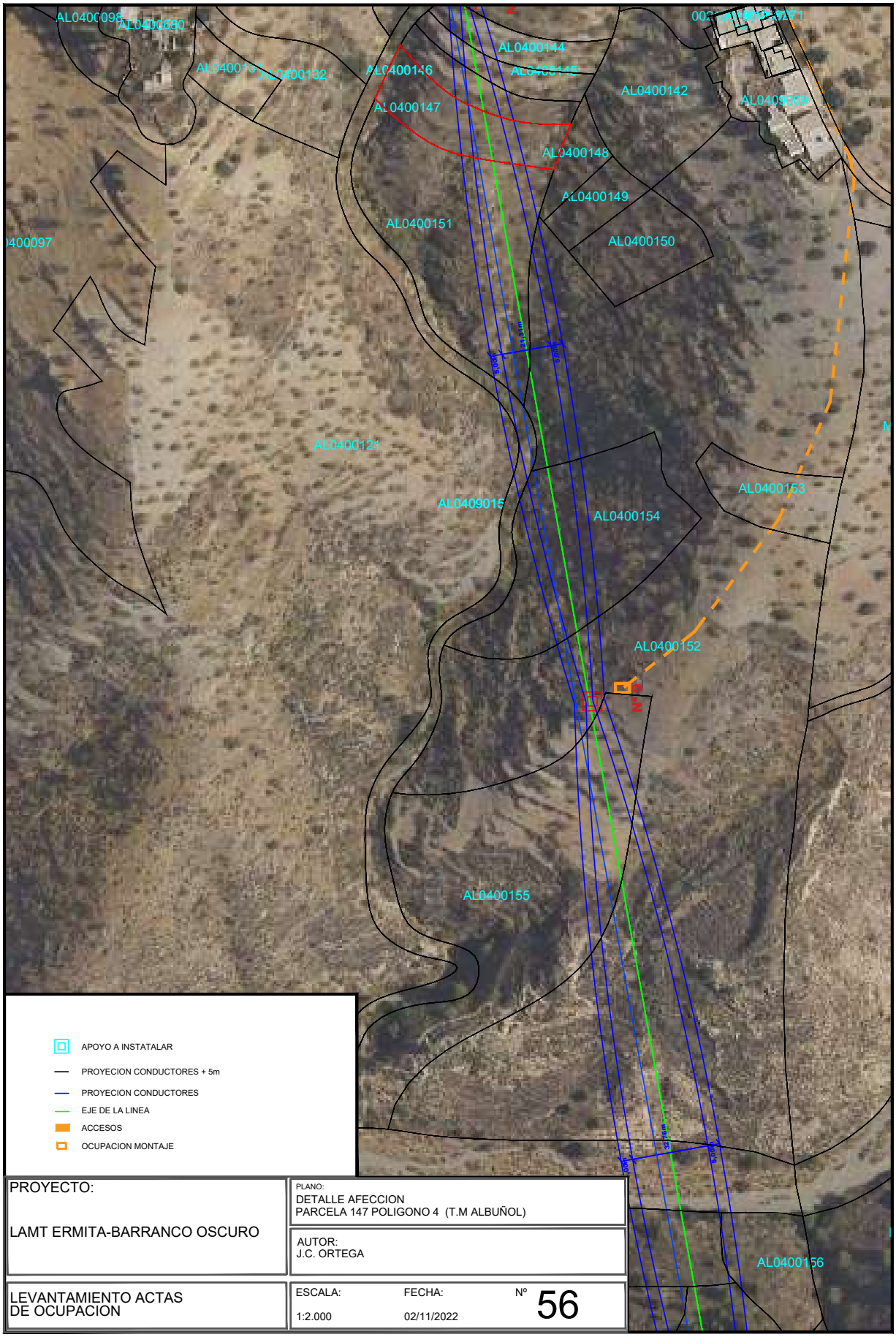

PROYECTO: LAMT ERMITA-BARRANCO OSCURO	PLANO: DETALLE AFECCION PARCELA 147 POLIGONO 4 (T.M ALBUÑOL)	
	AUTOR: J.C. ORTEGA	
LEVANTAMIENTO ACTAS DE OCUPACION	ESCALA: 1:2.000	FECHA: 02/11/2022	Nº 56

IGNACIO CUERVA VALDIVIA cert. elec. repr. B18045666		04/11/2024 13:54	PÁGINA 83/282
VERIFICACIÓN	PEGVEE4YPBVQ3QL6PTFKUKCJEWRWQK	https://ws050.juntadeandalucia.es:443/verificarFirma/	

Nº Reg. Entrada: 202499901165519. Fecha/Hora: 04/11/2024 13:54:58

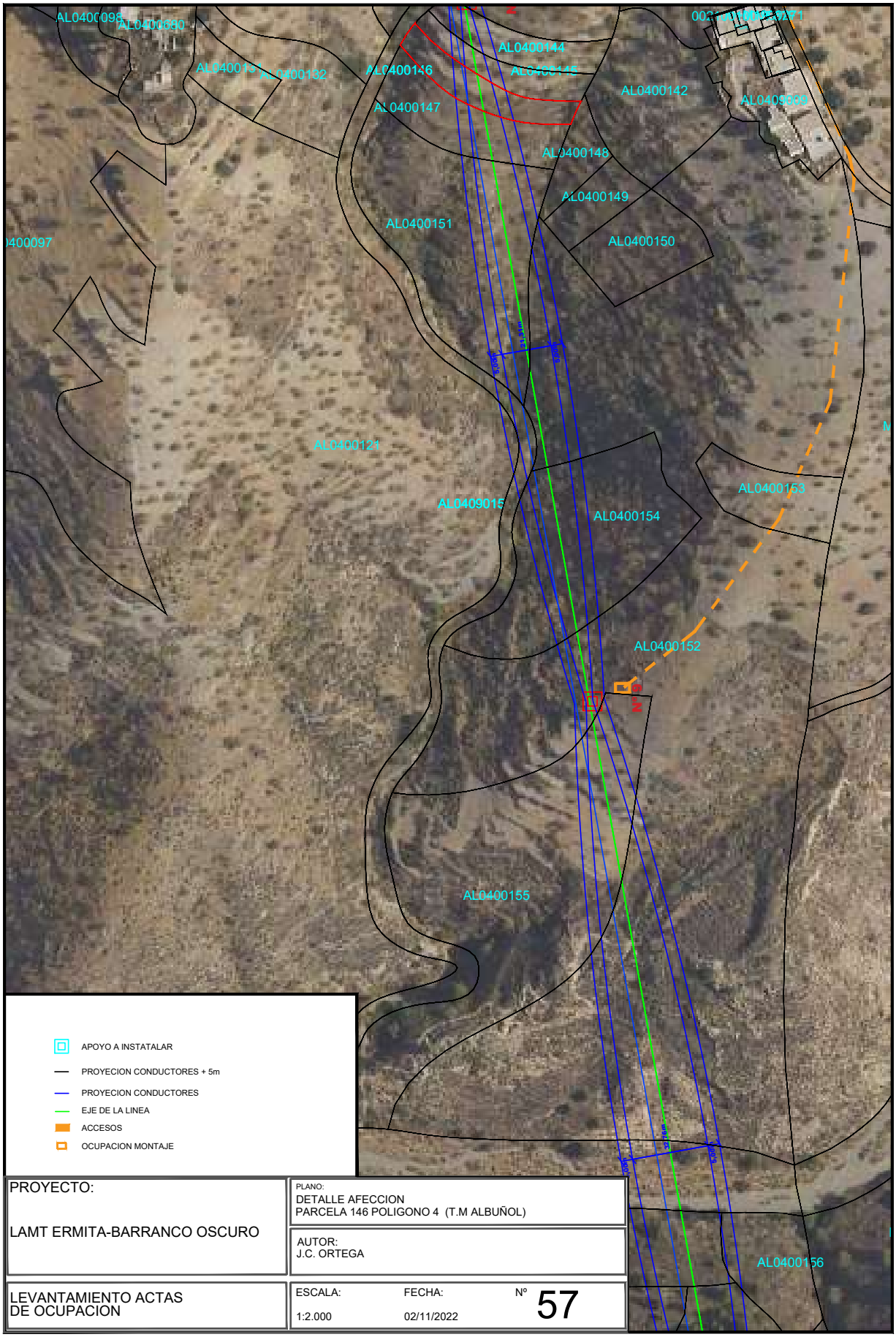

PROYECTO: LAMT ERMITA-BARRANCO OSCURO	PLANO: DETALLE AFECCION PARCELA 146 POLIGONO 4 (T.M ALBUÑOL)	
	AUTOR: J.C. ORTEGA	
LEVANTAMIENTO ACTAS DE OCUPACION	ESCALA: 1:2.000	FECHA: 02/11/2022	Nº 57

IGNACIO CUERVA VALDIVIA cert. elec. repr. B18045666		04/11/2024 13:54	PÁGINA 84/282
VERIFICACIÓN	PEGVEE4YPBVQ3QL6PTFKUKCJEWRWQK	https://ws050.juntadeandalucia.es:443/verificarFirma/	

Nº Reg. Entrada: 202499901165519. Fecha/Hora: 04/11/2024 13:54:58

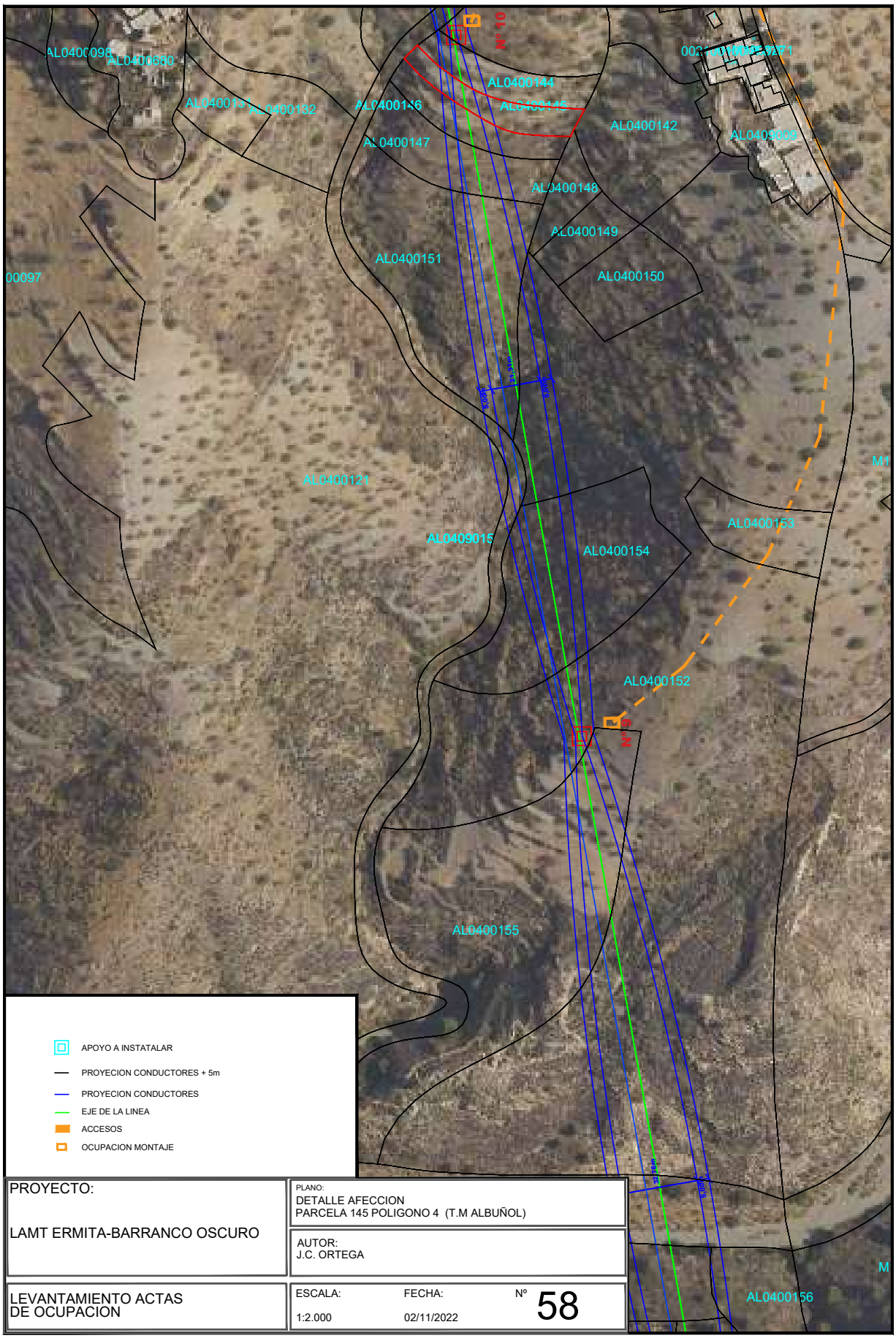

PROYECTO: LAMT ERMITA-BARRANCO OSCURO	PLANO: DETALLE AFECCION PARCELA 145 POLIGONO 4 (T.M ALBUÑOL)	
	AUTOR: J.C. ORTEGA	
LEVANTAMIENTO ACTAS DE OCUPACION	ESCALA: 1:2.000 / FECHA: 02/11/2022	Nº 58

IGNACIO CUERVA VALDIVIA cert. elec. repr. B18045666		04/11/2024 13:54	PÁGINA 85/282
VERIFICACIÓN	PEGVEE4YPBVQ3QL6PTFKUKCJEWRWQK	https://ws050.juntadeandalucia.es:443/verificarFirma/	

Nº Reg. Entrada: 202499901165519. Fecha/Hora: 04/11/2024 13:54:58

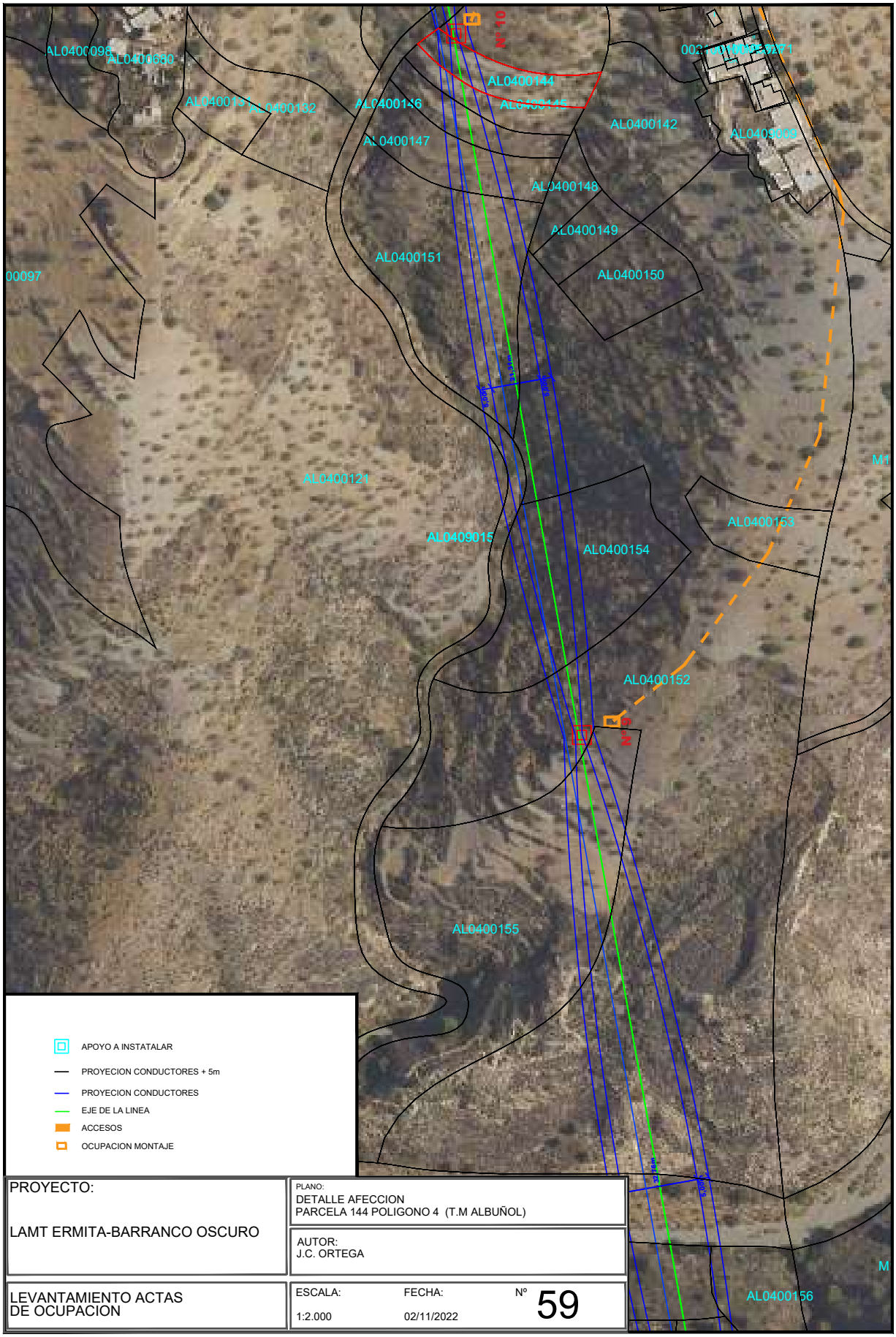

PROYECTO: LAMT ERMITA-BARRANCO OSCURO	PLANO: DETALLE AFECCION PARCELA 144 POLIGONO 4 (T.M ALBUÑOL)		
	AUTOR: J.C. ORTEGA		
LEVANTAMIENTO ACTAS DE OCUPACION	ESCALA: 1:2.000	FECHA: 02/11/2022	Nº 59

Nº Reg. Entrada: 202499901165519. Fecha/Hora: 04/11/2024 13:54:58

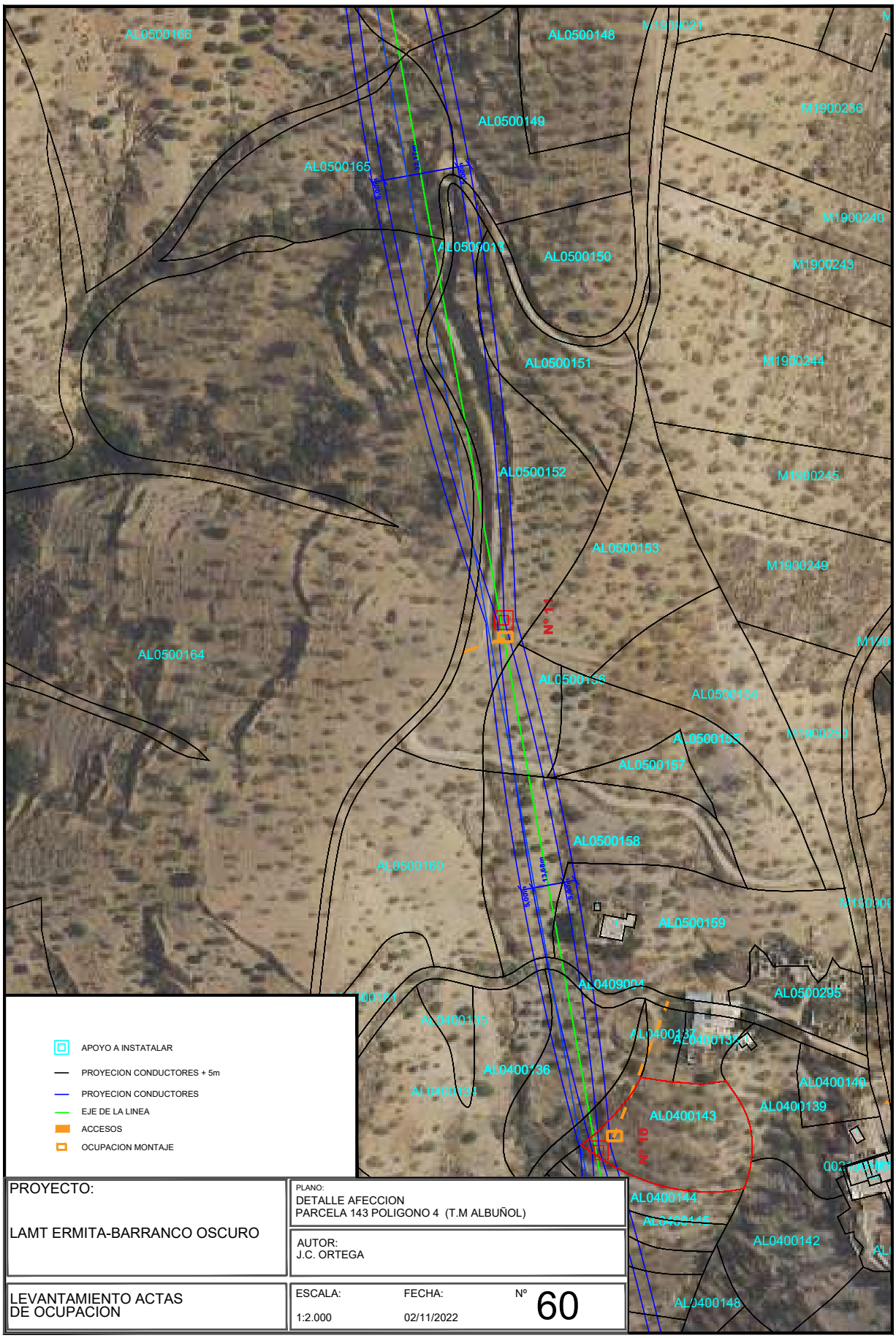

PROYECTO: LAMT ERMITA-BARRANCO OSCURO	PLANO: DETALLE AFECCION PARCELA 143 POLIGONO 4 (T.M ALBUÑOL)	
	AUTOR: J.C. ORTEGA	
LEVANTAMIENTO ACTAS DE OCUPACION	ESCALA: 1:2.000 / FECHA: 02/11/2022	Nº 60

IGNACIO CUERVA VALDIVIA cert. elec. repr. B18045666		04/11/2024 13:54	PÁGINA 87/282
VERIFICACIÓN	PEGVEE4YPBVQ3QL6PTFKUKCJEWRWQK	https://ws050.juntadeandalucia.es:443/verificarFirma/	

Nº Reg. Entrada: 202499901165519. Fecha/Hora: 04/11/2024 13:54:58

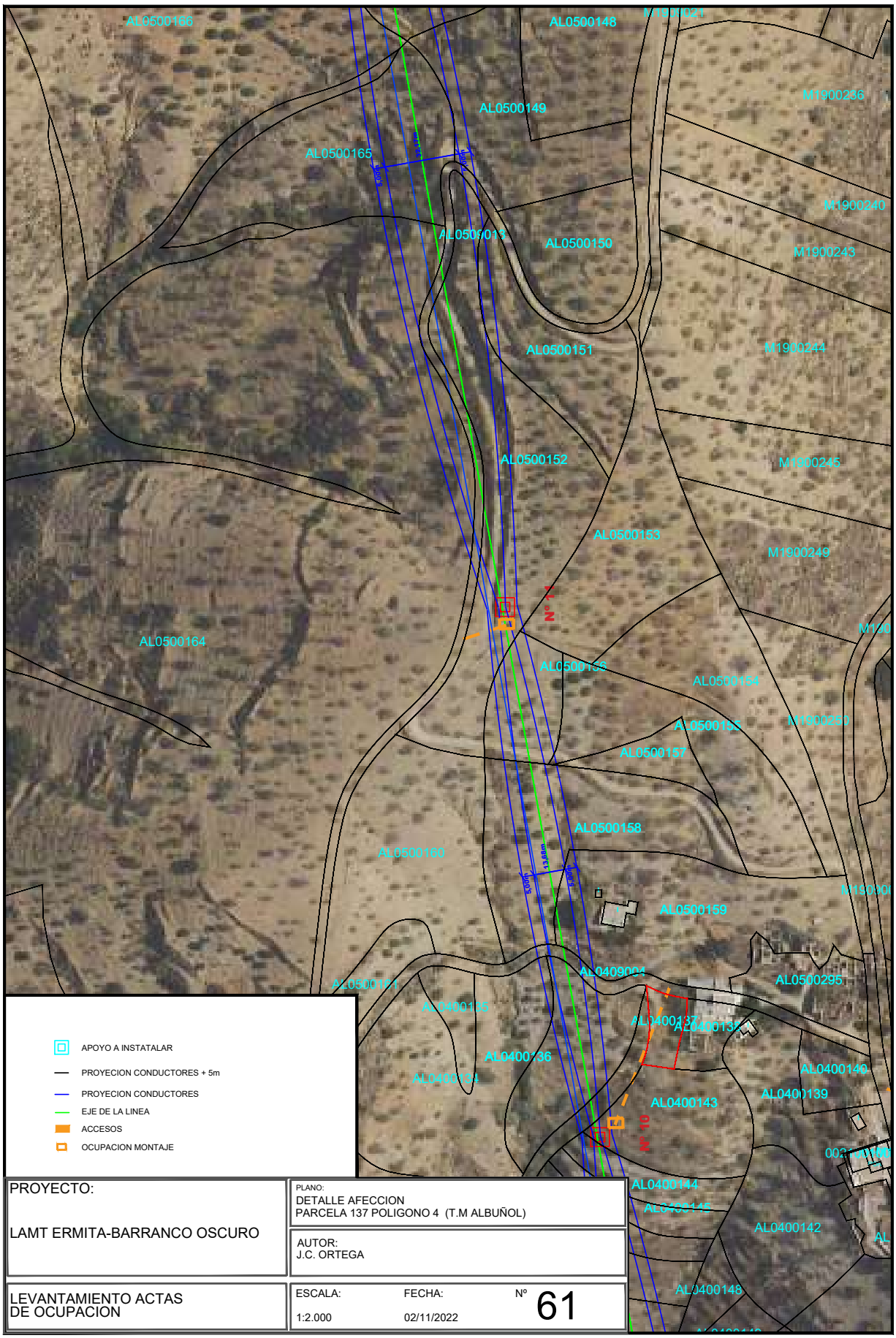

PROYECTO: LAMT ERMITA-BARRANCO OSCURO	PLANO: DETALLE AFECCION PARCELA 137 POLIGONO 4 (T.M ALBUÑOL)		
	AUTOR: J.C. ORTEGA		
LEVANTAMIENTO ACTAS DE OCUPACION	ESCALA: 1:2.000	FECHA: 02/11/2022	Nº 61

IGNACIO CUERVA VALDIVIA cert. elec. repr. B18045666	04/11/2024 13:54	PÁGINA 88/282
VERIFICACIÓN PEGVEE4YPBVQ3QL6PTFKUKCJEWRWQK	https://ws050.juntadeandalucia.es:443/verificarFirma/	

Nº Reg. Entrada: 202499901165519. Fecha/Hora: 04/11/2024 13:54:58

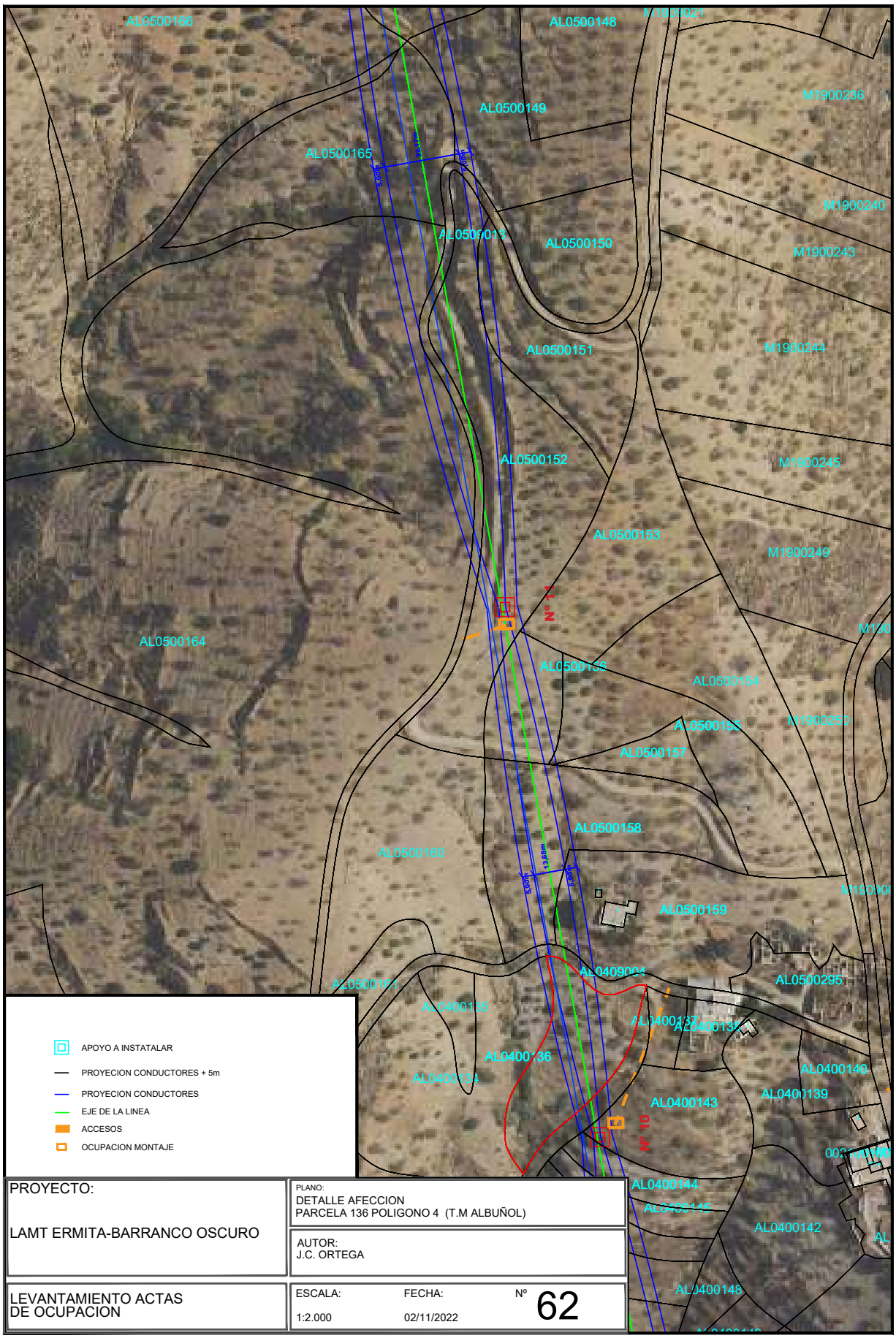

PROYECTO: LAMT ERMITA-BARRANCO OSCURO	PLANO: DETALLE AFECCION PARCELA 136 POLIGONO 4 (T.M ALBUÑOL)		
	AUTOR: J.C. ORTEGA		
LEVANTAMIENTO ACTAS DE OCUPACION	ESCALA: 1:2.000	FECHA: 02/11/2022	Nº 62

IGNACIO CUERVA VALDIVIA cert. elec. repr. B18045666		04/11/2024 13:54	PÁGINA 89/282
VERIFICACIÓN	PEGVEE4YPBVQ3QL6PTFKUKCJEWRWQK	https://ws050.juntadeandalucia.es:443/verificarFirma/	

Nº Reg. Entrada: 202499901165519. Fecha/Hora: 04/11/2024 13:54:58

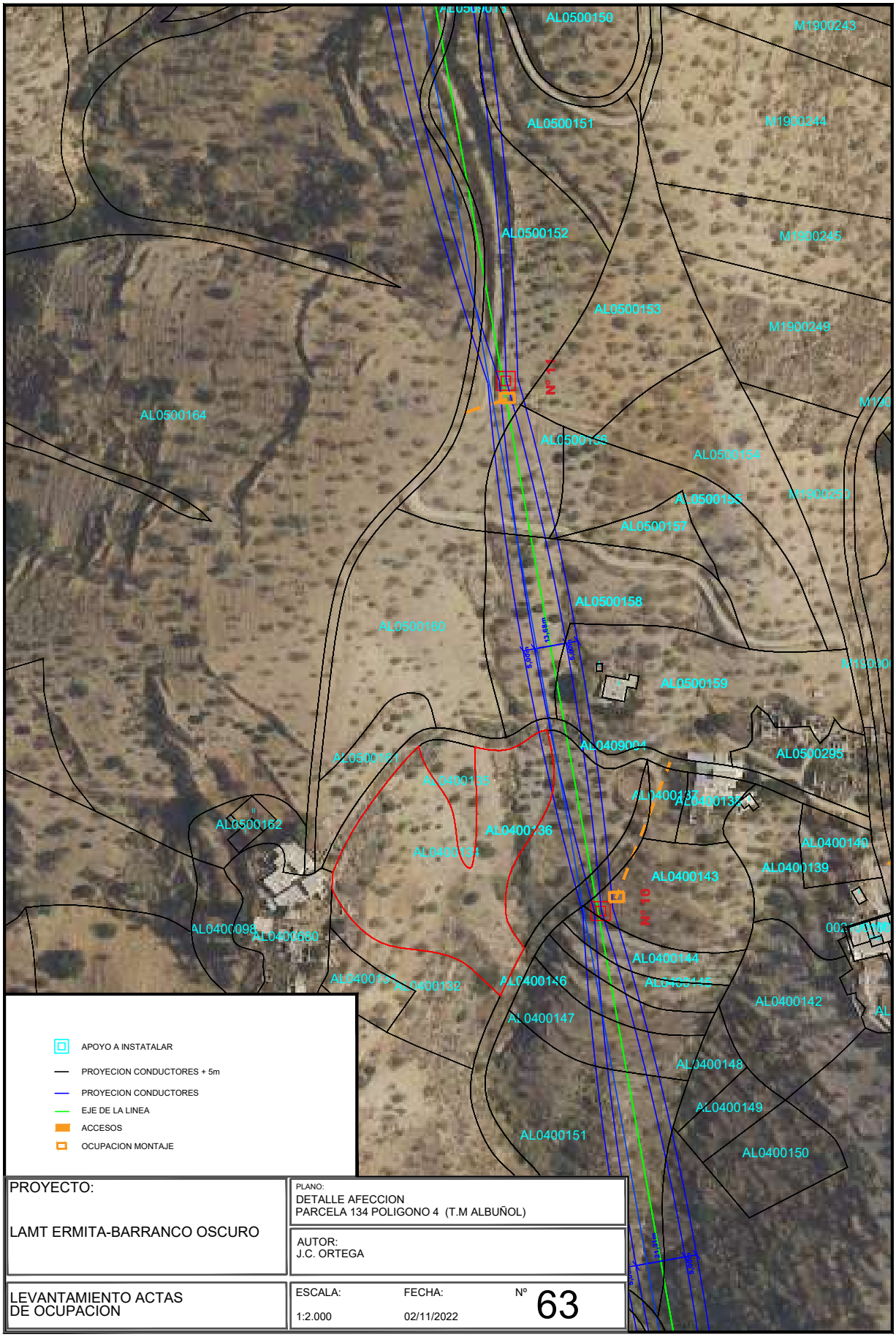

PROYECTO: LAMT ERMITA-BARRANCO OSCURO	PLANO: DETALLE AFECCION PARCELA 134 POLIGONO 4 (T.M ALBUÑOL)		
	AUTOR: J.C. ORTEGA		
LEVANTAMIENTO ACTAS DE OCUPACION	ESCALA: 1:2.000	FECHA: 02/11/2022	Nº 63

Nº Reg. Entrada: 202499901165519. Fecha/Hora: 04/11/2024 13:54:58

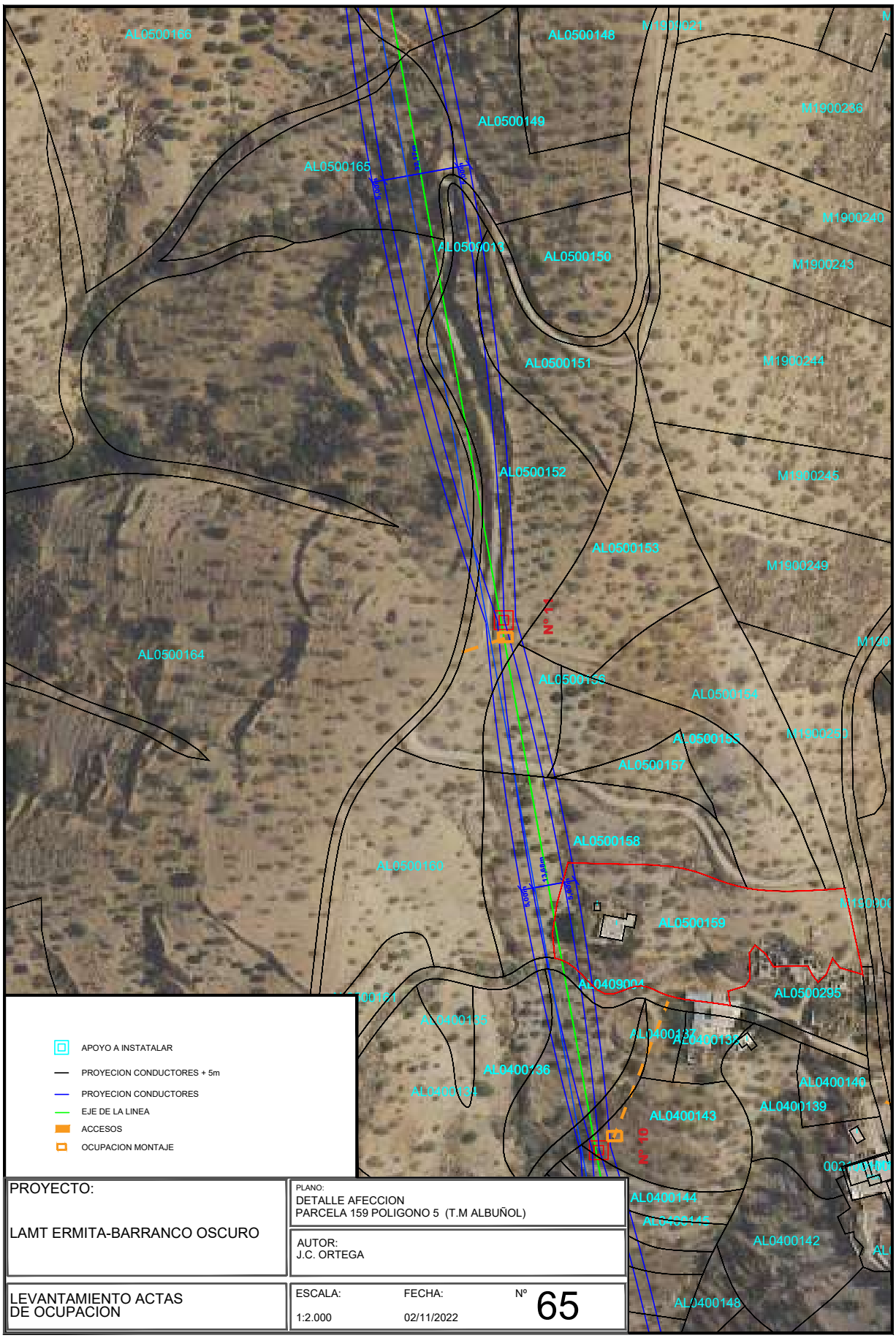

PROYECTO: LAMT ERMITA-BARRANCO OSCURO	PLANO: DETALLE AFECCION PARCELA 159 POLIGONO 5 (T.M ALBUÑOL)	
	AUTOR: J.C. ORTEGA	
LEVANTAMIENTO ACTAS DE OCUPACION	ESCALA: 1:2.000 / FECHA: 02/11/2022	Nº 65

IGNACIO CUERVA VALDIVIA cert. elec. repr. B18045666		04/11/2024 13:54	PÁGINA 91/282
VERIFICACIÓN	PEGVEE4YPBVQ3QL6PTFKUKCJEWRWQK	https://ws050.juntadeandalucia.es:443/verificarFirma/	

Nº Reg. Entrada: 202499901165519. Fecha/Hora: 04/11/2024 13:54:58

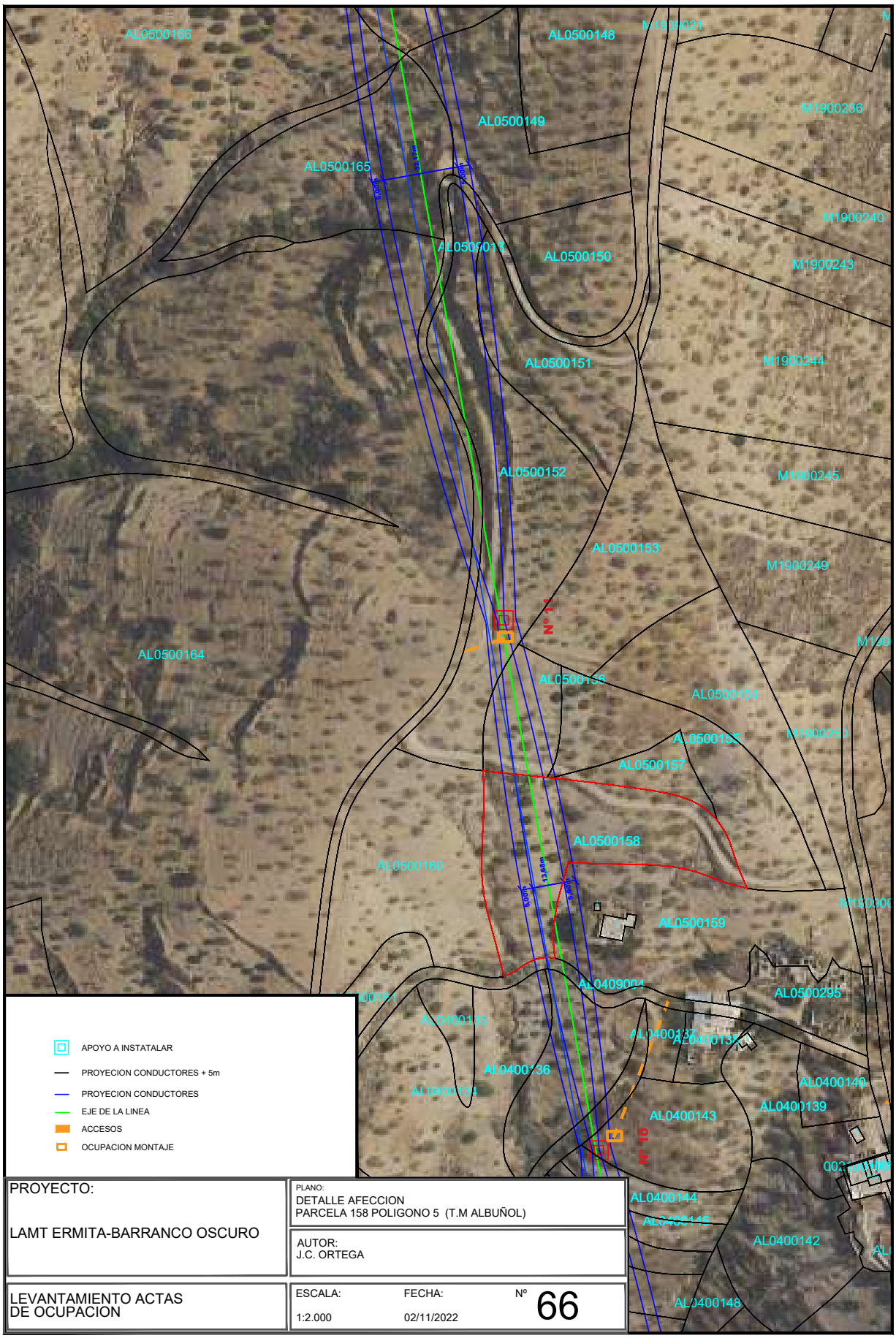

PROYECTO: LAMT ERMITA-BARRANCO OSCURO	PLANO: DETALLE AFECCION PARCELA 158 POLIGONO 5 (T.M ALBUÑOL)	
	AUTOR: J.C. ORTEGA	
LEVANTAMIENTO ACTAS DE OCUPACION	ESCALA: 1:2.000 / FECHA: 02/11/2022	Nº 66

Nº Reg. Entrada: 202499901165519. Fecha/Hora: 04/11/2024 13:54:58

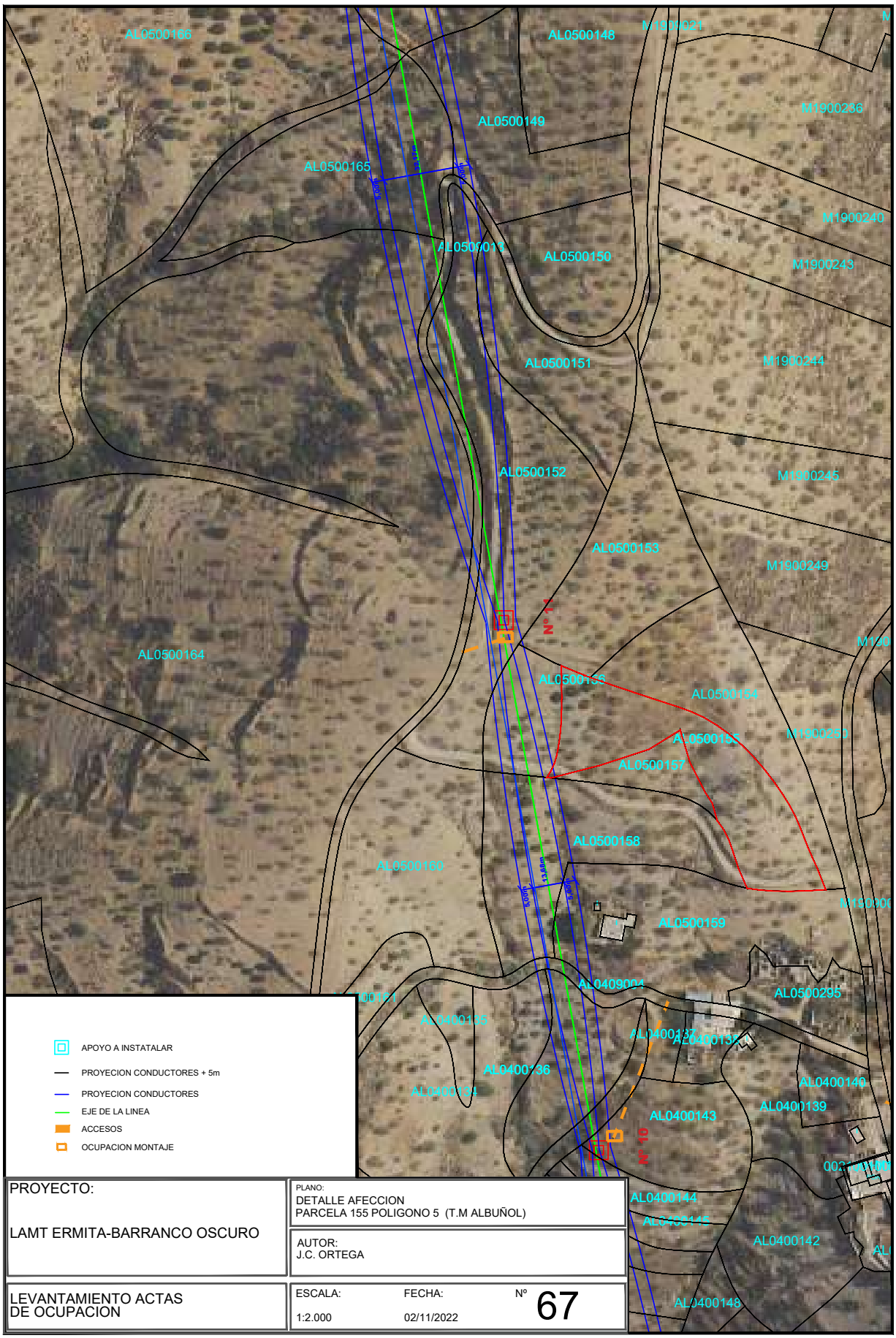

PROYECTO: LAMT ERMITA-BARRANCO OSCURO	PLANO: DETALLE AFECCION PARCELA 155 POLIGONO 5 (T.M ALBUÑOL)	
	AUTOR: J.C. ORTEGA	
LEVANTAMIENTO ACTAS DE OCUPACION	ESCALA: 1:2.000	FECHA: 02/11/2022	Nº 67

Nº Reg. Entrada: 202499901165519. Fecha/Hora: 04/11/2024 13:54:58

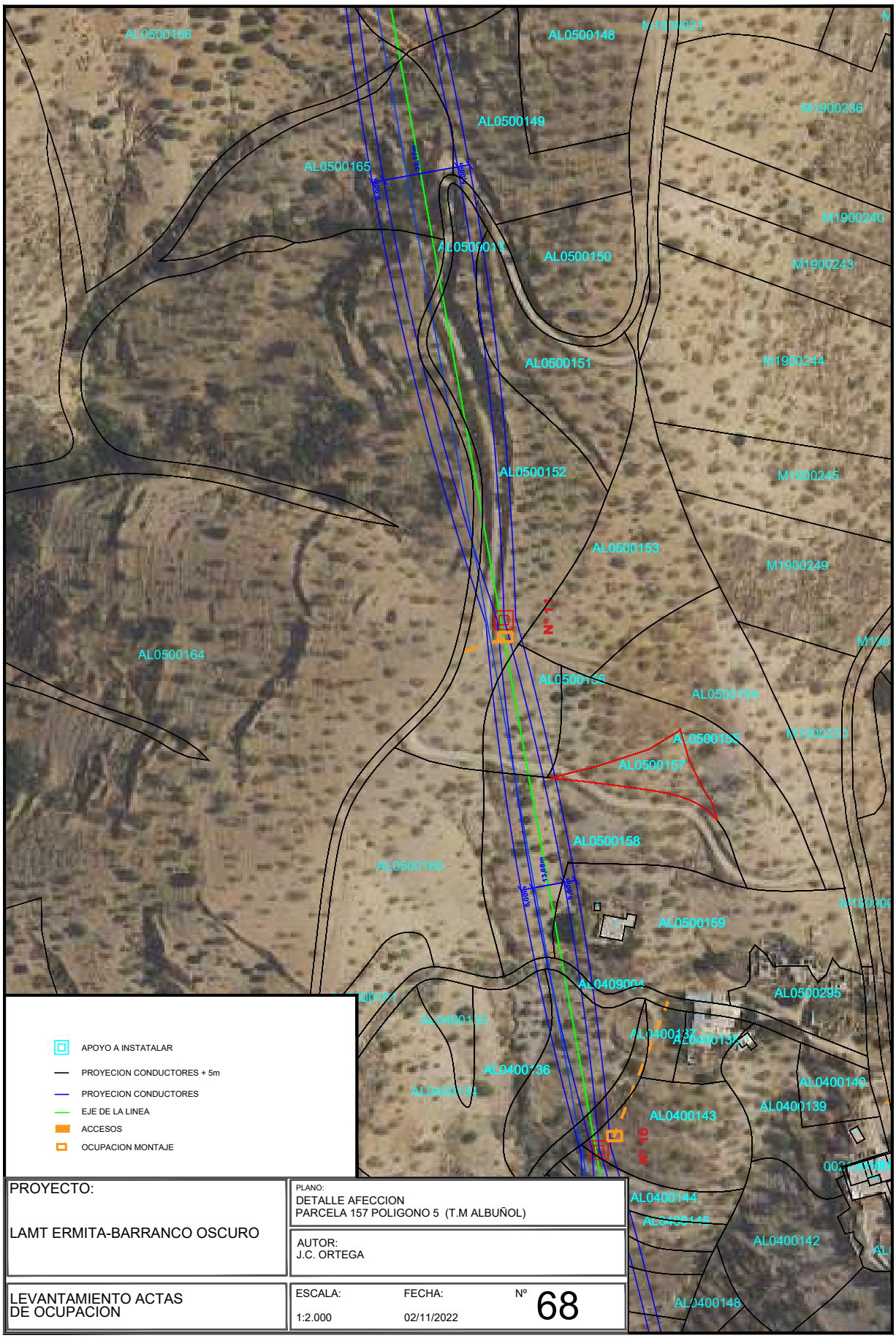

PROYECTO: LAMT ERMITA-BARRANCO OSCURO	PLANO: DETALLE AFECCION PARCELA 157 POLIGONO 5 (T.M ALBUÑOL)	
	AUTOR: J.C. ORTEGA	
LEVANTAMIENTO ACTAS DE OCUPACION	ESCALA: 1:2.000 / FECHA: 02/11/2022	Nº 68

IGNACIO CUERVA VALDIVIA cert. elec. repr. B18045666		04/11/2024 13:54	PÁGINA 94/282
VERIFICACIÓN	PEGVEE4YPBVQ3QL6PTFKUKCJEWRWQK	https://ws050.juntadeandalucia.es:443/verificarFirma/	

Nº Reg. Entrada: 202499901165519. Fecha/Hora: 04/11/2024 13:54:58

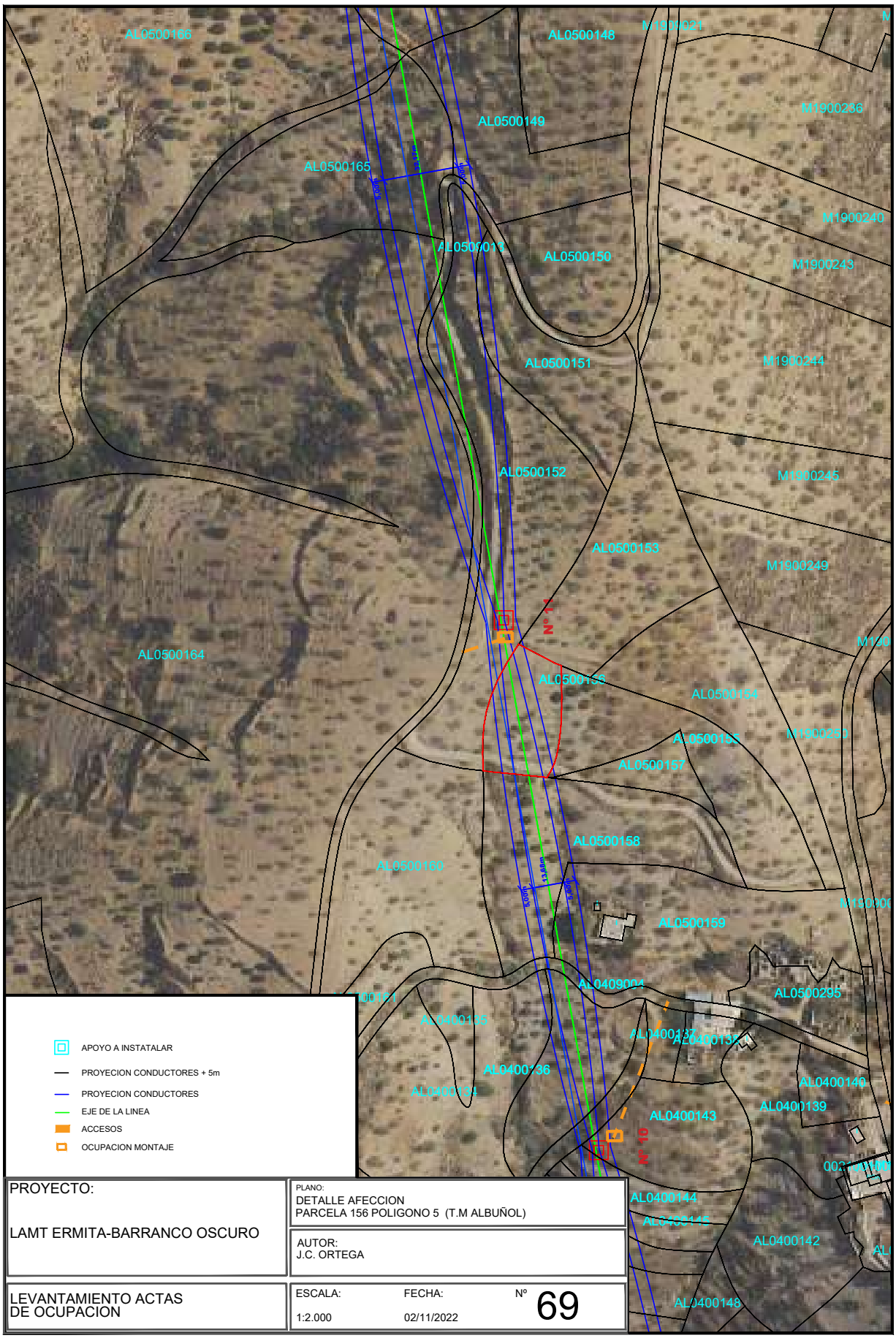

PROYECTO: LAMT ERMITA-BARRANCO OSCURO	PLANO: DETALLE AFECCION PARCELA 156 POLIGONO 5 (T.M ALBUÑOL)	
	AUTOR: J.C. ORTEGA	
LEVANTAMIENTO ACTAS DE OCUPACION	ESCALA: 1:2.000	FECHA: 02/11/2022	Nº 69

IGNACIO CUERVA VALDIVIA cert. elec. repr. B18045666		04/11/2024 13:54	PÁGINA 95/282
VERIFICACIÓN	PEGVEE4YPBVQ3QL6PTFKUKCJEWRWQK	https://ws050.juntadeandalucia.es:443/verificarFirma/	

Nº Reg. Entrada: 202499901165519. Fecha/Hora: 04/11/2024 13:54:58

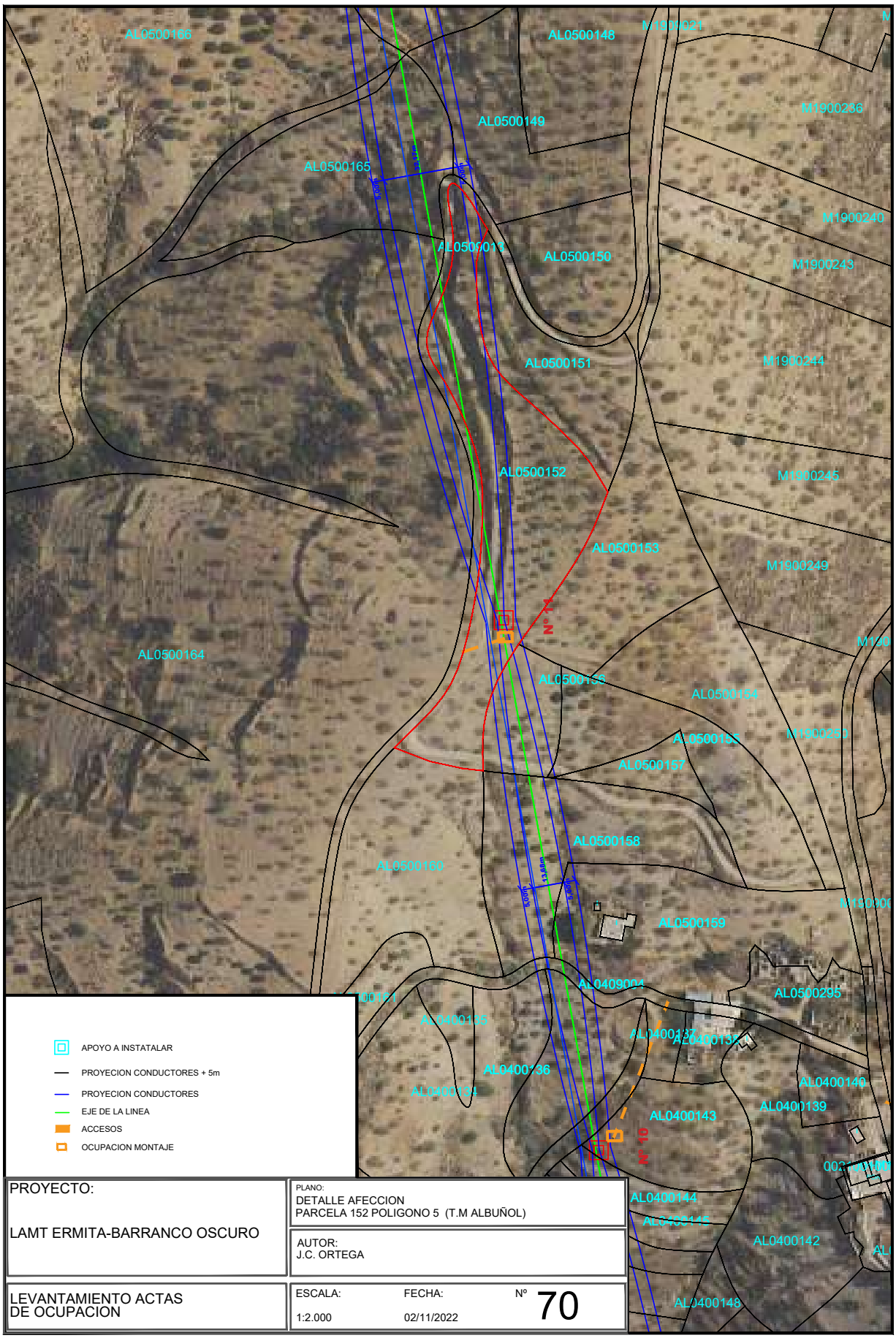

PROYECTO: LAMT ERMITA-BARRANCO OSCURO	PLANO: DETALLE AFECCION PARCELA 152 POLIGONO 5 (T.M ALBUÑOL)	
	AUTOR: J.C. ORTEGA	
LEVANTAMIENTO ACTAS DE OCUPACION	ESCALA: 1:2.000	FECHA: 02/11/2022	Nº 70

IGNACIO CUERVA VALDIVIA cert. elec. repr. B18045666		04/11/2024 13:54	PÁGINA 96/282
VERIFICACIÓN	PEGVEE4YPBVQ3QL6PTFKUKCJEWRWQK	https://ws050.juntadeandalucia.es:443/verificarFirma/	

Nº Reg. Entrada: 202499901165519. Fecha/Hora: 04/11/2024 13:54:58

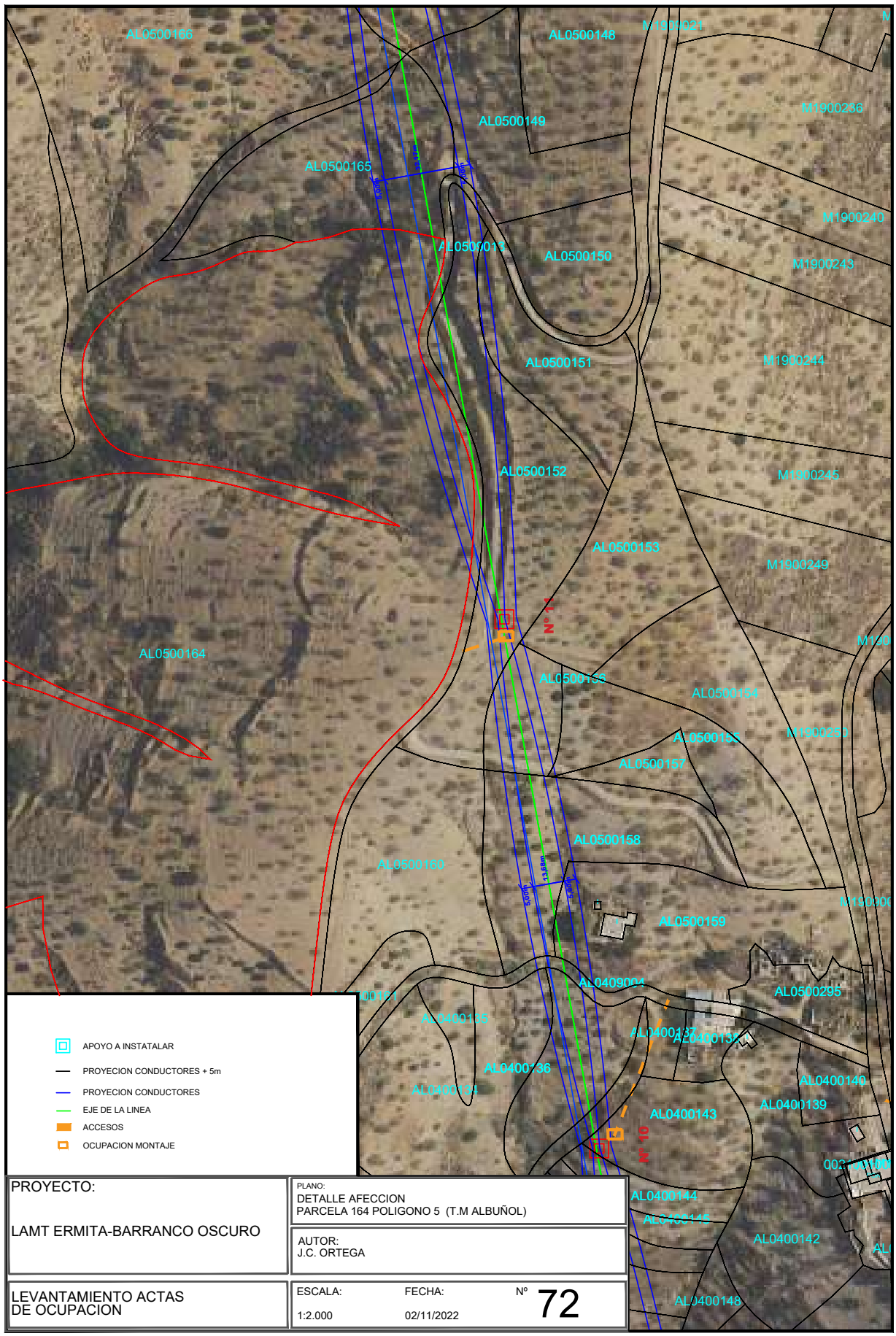

PROYECTO: LAMT ERMITA-BARRANCO OSCURO	PLANO: DETALLE AFECCION PARCELA 164 POLIGONO 5 (T.M ALBUÑOL)	
	AUTOR: J.C. ORTEGA	
LEVANTAMIENTO ACTAS DE OCUPACION	ESCALA: 1:2.000	FECHA: 02/11/2022	Nº 72

IGNACIO CUERVA VALDIVIA cert. elec. repr. B18045666		04/11/2024 13:54	PÁGINA 97/282
VERIFICACIÓN	PEGVEE4YPBVQ3QL6PTFKUKCJEWRWQK	https://ws050.juntadeandalucia.es:443/verificarFirma/	

Nº Reg. Entrada: 202499901165519. Fecha/Hora: 04/11/2024 13:54:58

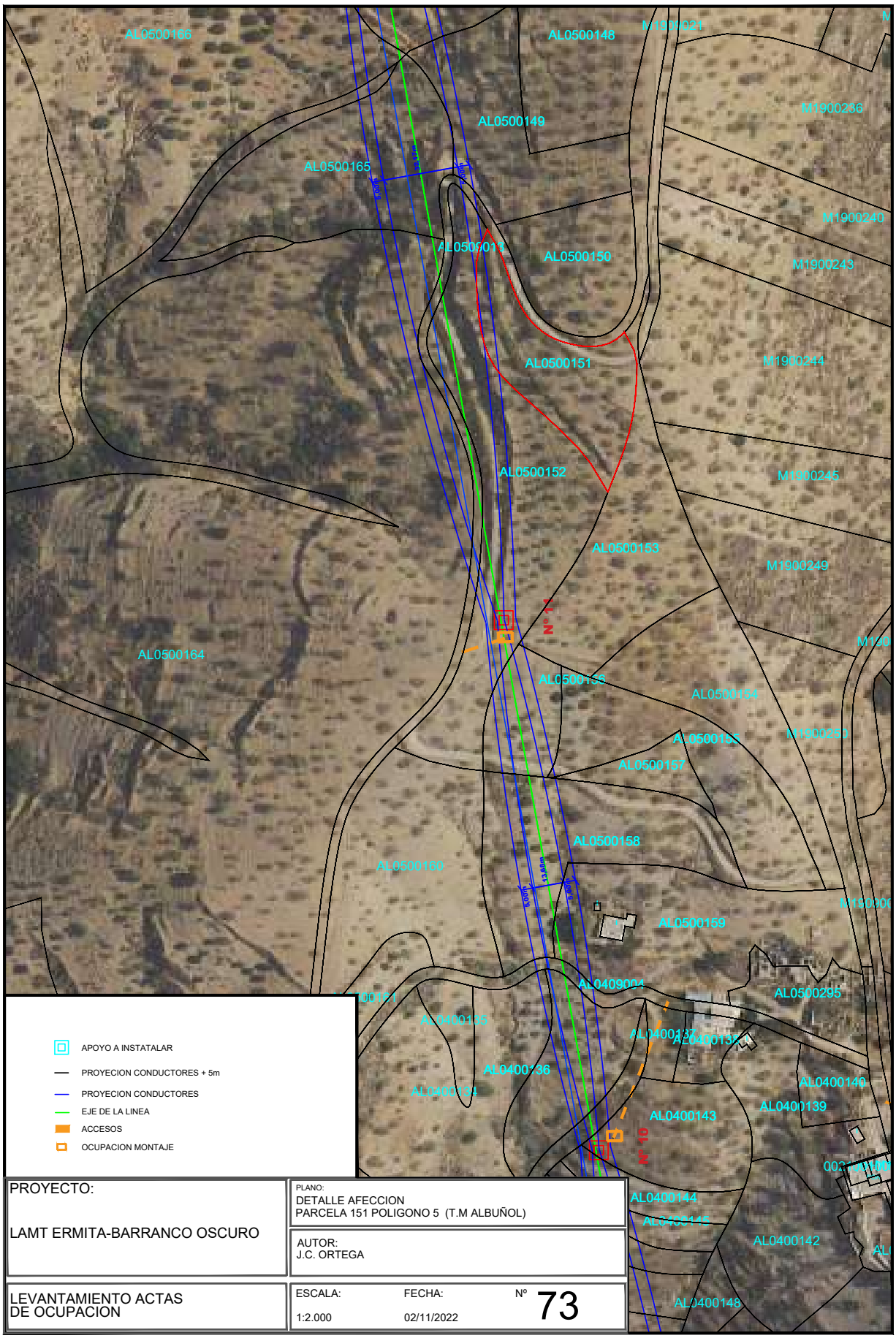

PROYECTO: LAMT ERMITA-BARRANCO OSCURO	PLANO: DETALLE AFECCION PARCELA 151 POLIGONO 5 (T.M ALBUÑOL)	
	AUTOR: J.C. ORTEGA	
LEVANTAMIENTO ACTAS DE OCUPACION	ESCALA: 1:2.000	FECHA: 02/11/2022	Nº 73

IGNACIO CUERVA VALDIVIA cert. elec. repr. B18045666		04/11/2024 13:54	PÁGINA 98/282
VERIFICACIÓN	PEGVEE4YPBVQ3QL6PTFKUKCJEWRWQK	https://ws050.juntadeandalucia.es:443/verificarFirma/	

Nº Reg. Entrada: 202499901165519. Fecha/Hora: 04/11/2024 13:54:58

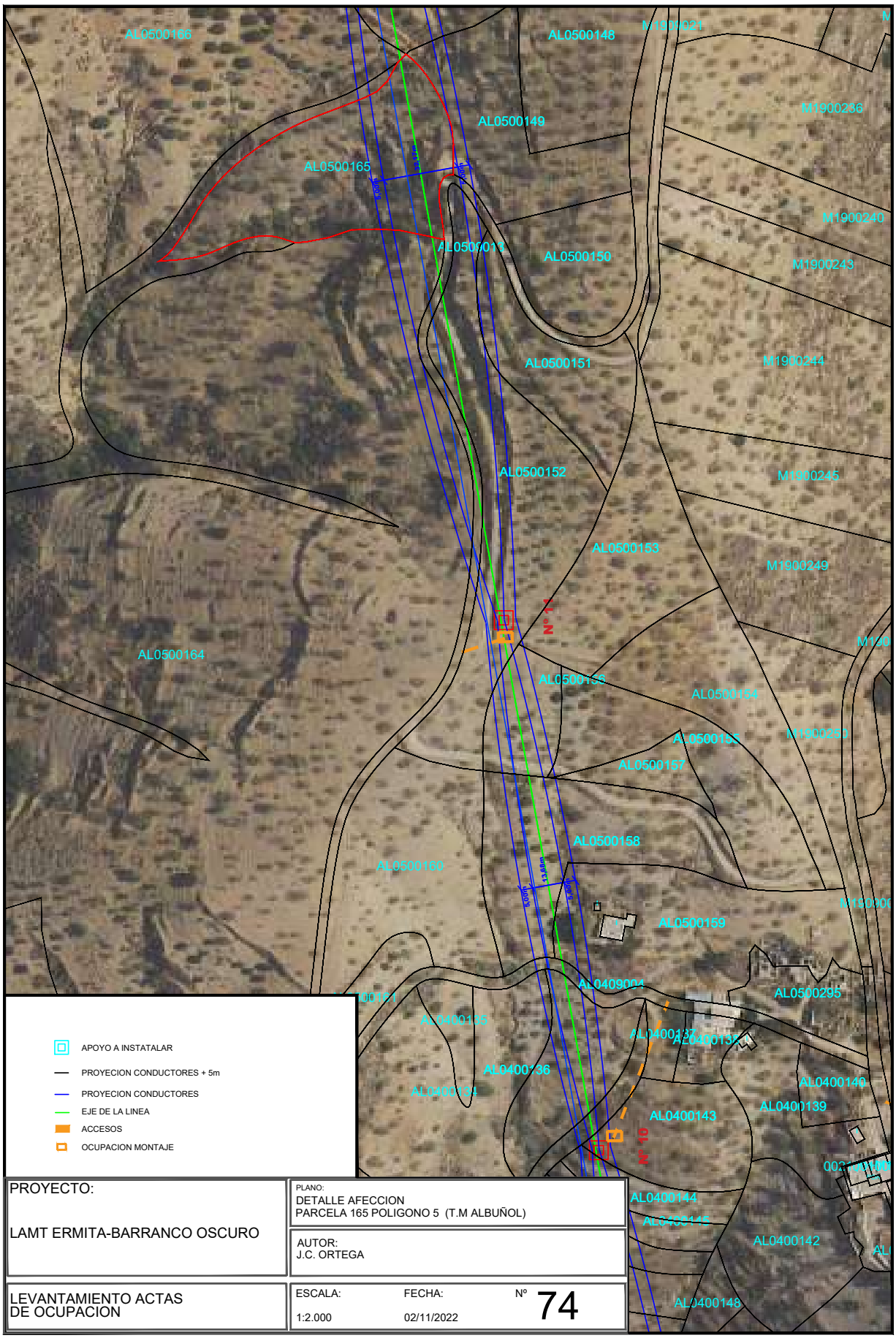

PROYECTO: LAMT ERMITA-BARRANCO OSCURO	PLANO: DETALLE AFECCION PARCELA 165 POLIGONO 5 (T.M ALBUÑOL)	
	AUTOR: J.C. ORTEGA	
LEVANTAMIENTO ACTAS DE OCUPACION	ESCALA: 1:2.000	FECHA: 02/11/2022	Nº 74

IGNACIO CUERVA VALDIVIA cert. elec. repr. B18045666		04/11/2024 13:54	PÁGINA 99/282
VERIFICACIÓN	PEGVEE4YPBVQ3QL6PTFKUKCJEWRWQK	https://ws050.juntadeandalucia.es:443/verificarFirma/	

Nº Reg. Entrada: 202499901165519. Fecha/Hora: 04/11/2024 13:54:58

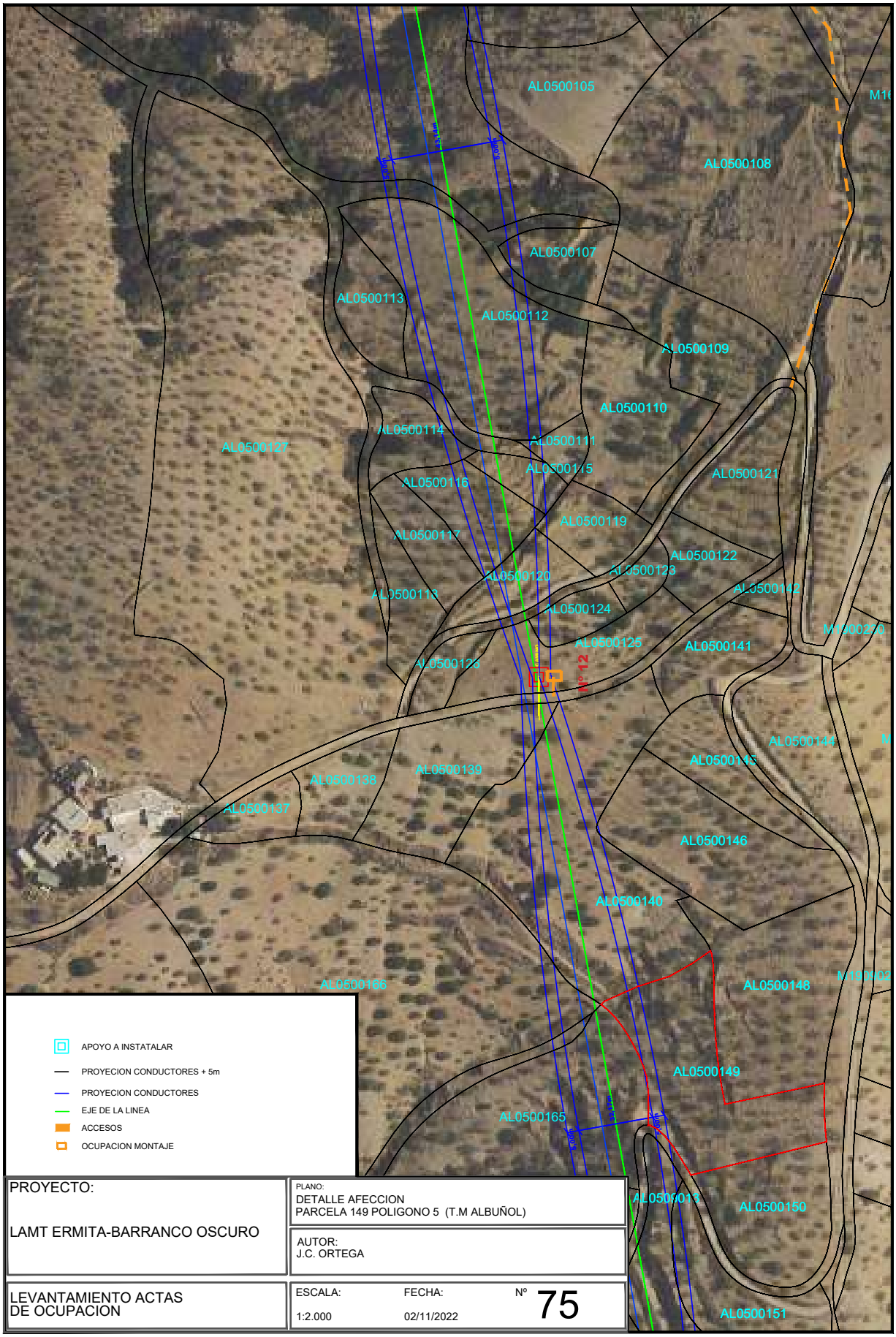

PROYECTO: LAMT ERMITA-BARRANCO OSCURO	PLANO: DETALLE AFECCION PARCELA 149 POLIGONO 5 (T.M ALBUÑOL)		
	AUTOR: J.C. ORTEGA		
LEVANTAMIENTO ACTAS DE OCUPACION	ESCALA: 1:2.000	FECHA: 02/11/2022	Nº 75

IGNACIO CUERVA VALDIVIA cert. elec. repr. B18045666		04/11/2024 13:54	PÁGINA 100/282
VERIFICACIÓN	PEGVEE4YPBVQ3QL6PTFKUKCJEWRWQK	https://ws050.juntadeandalucia.es:443/verificarFirma/	

Nº Reg. Entrada: 202499901165519. Fecha/Hora: 04/11/2024 13:54:58

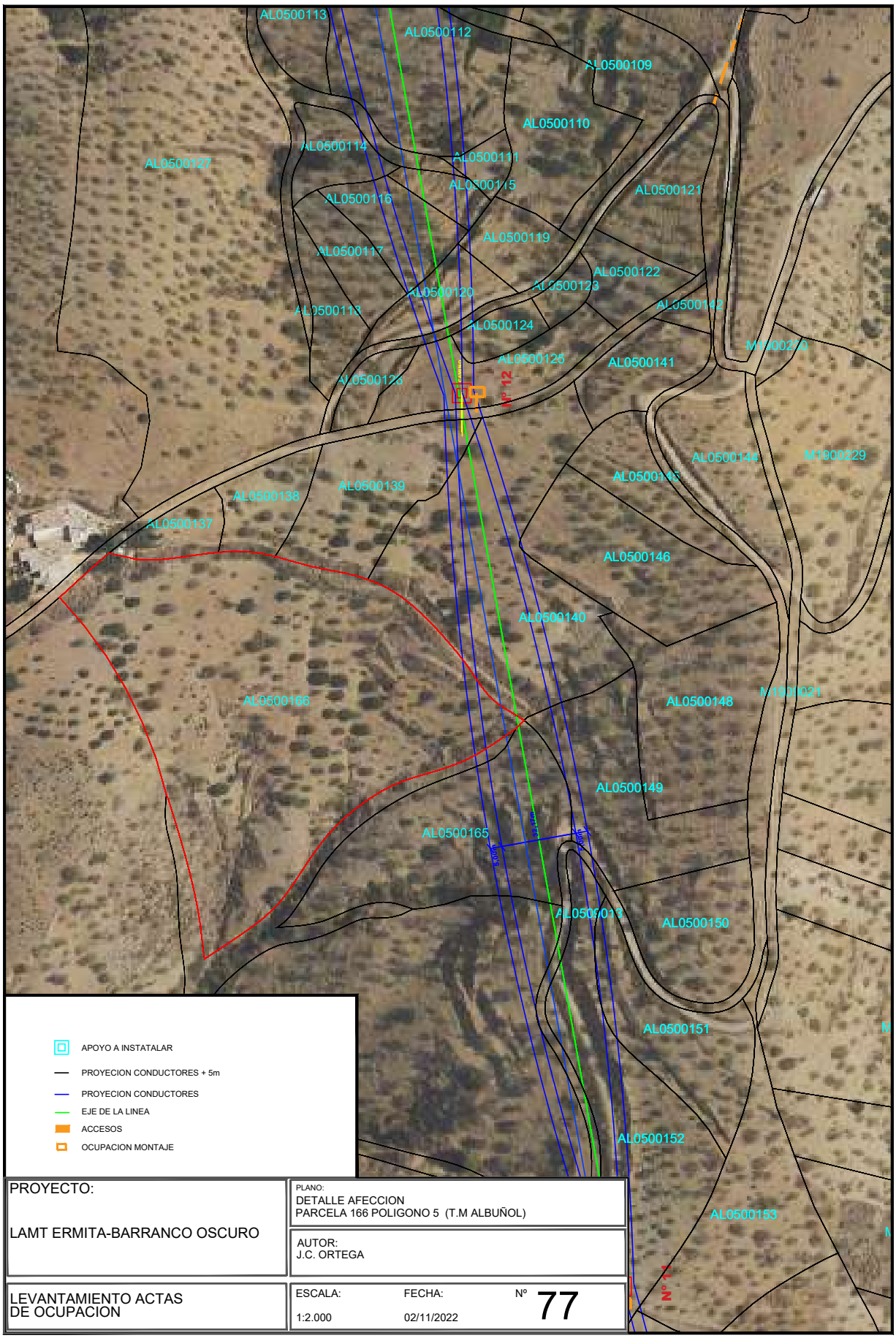

PROYECTO: LAMT ERMITA-BARRANCO OSCURO	PLANO: DETALLE AFECCION PARCELA 166 POLIGONO 5 (T.M ALBUÑOL)	
	AUTOR: J.C. ORTEGA	
LEVANTAMIENTO ACTAS DE OCUPACION	ESCALA: 1:2.000	FECHA: 02/11/2022	Nº 77

IGNACIO CUERVA VALDIVIA cert. elec. repr. B18045666		04/11/2024 13:54	PÁGINA 101/282
VERIFICACIÓN	PEGVEE4YPBVQ3QL6PTFKUKCJEWRWQK	https://ws050.juntadeandalucia.es:443/verificarFirma/	

Nº Reg. Entrada: 202499901165519. Fecha/Hora: 04/11/2024 13:54:58

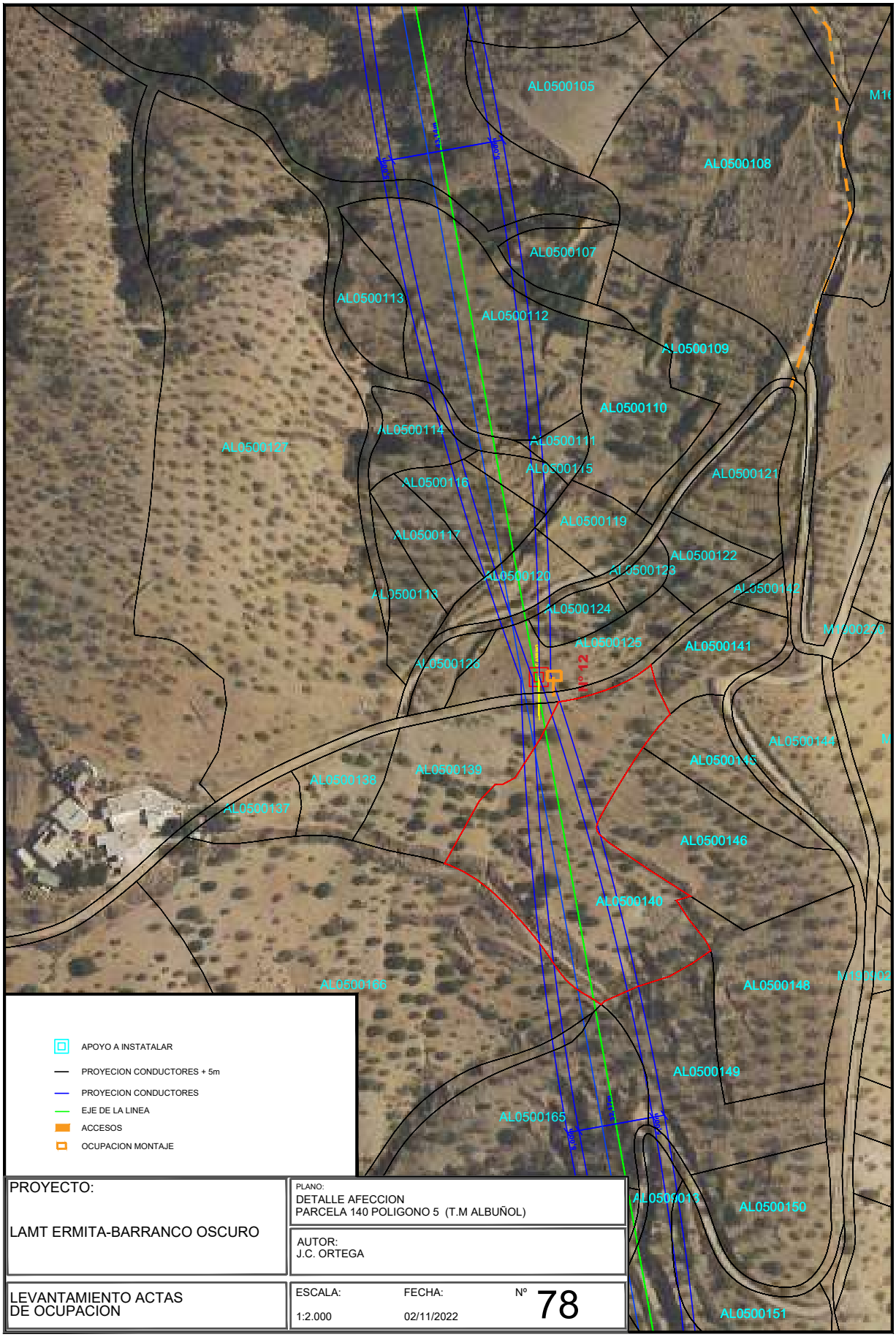

PROYECTO: LAMT ERMITA-BARRANCO OSCURO	PLANO: DETALLE AFECCION PARCELA 140 POLIGONO 5 (T.M ALBUÑOL)	
	AUTOR: J.C. ORTEGA	
LEVANTAMIENTO ACTAS DE OCUPACION	ESCALA: 1:2.000	FECHA: 02/11/2022	Nº 78

IGNACIO CUERVA VALDIVIA cert. elec. repr. B18045666		04/11/2024 13:54	PÁGINA 102/282
VERIFICACIÓN	PEGVEE4YPBVQ3QL6PTFKUKCJEWRWQK	https://ws050.juntadeandalucia.es:443/verificarFirma/	

Nº Reg. Entrada: 202499901165519. Fecha/Hora: 04/11/2024 13:54:58

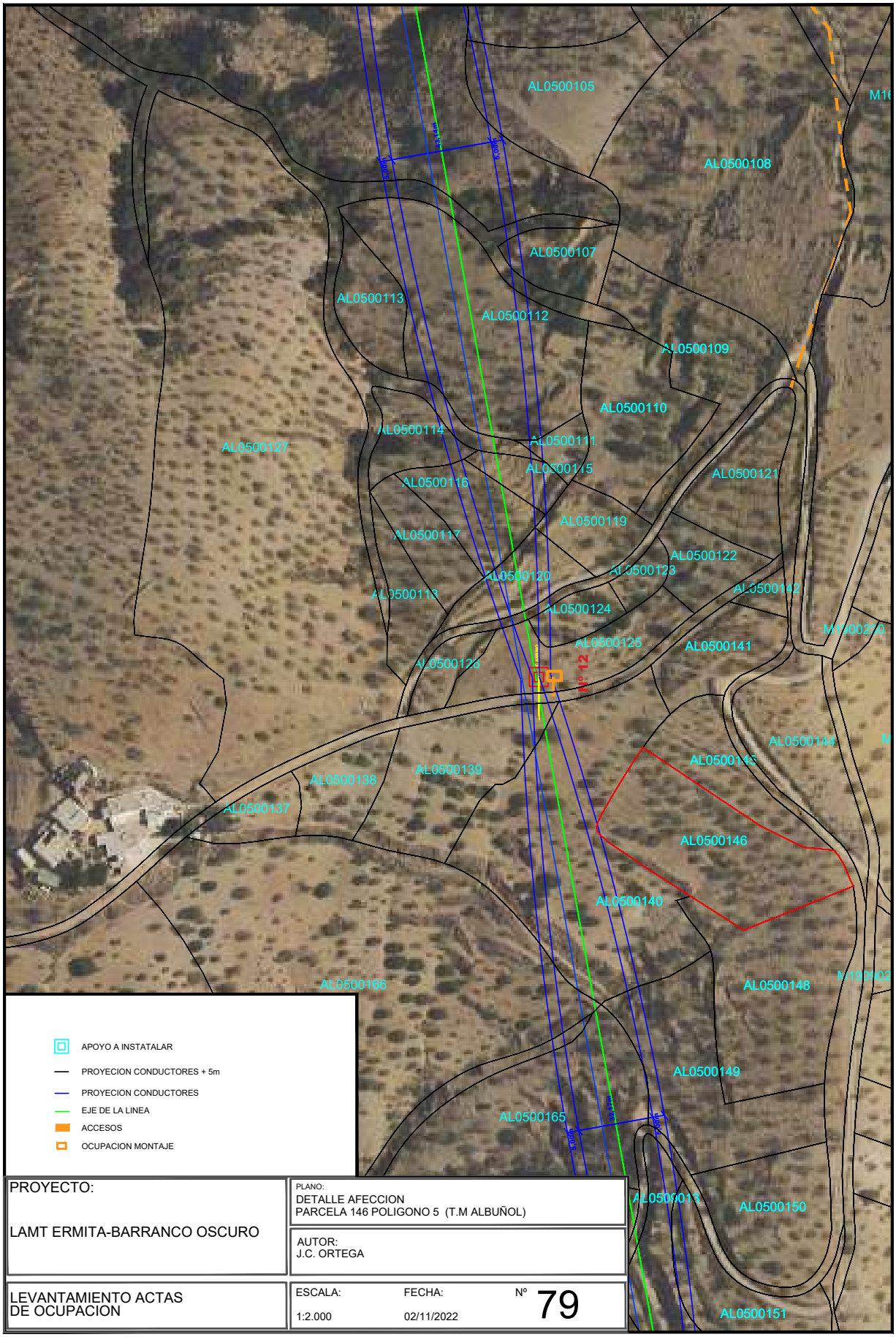

PROYECTO: LAMT ERMITA-BARRANCO OSCURO	PLANO: DETALLE AFECCION PARCELA 146 POLIGONO 5 (T.M ALBUÑOL)	
	AUTOR: J.C. ORTEGA	
LEVANTAMIENTO ACTAS DE OCUPACION	ESCALA: 1:2.000	FECHA: 02/11/2022	Nº 79

IGNACIO CUERVA VALDIVIA cert. elec. repr. B18045666		04/11/2024 13:54	PÁGINA 103/282
VERIFICACIÓN	PEGVEE4YPBVQ3QL6PTFKUKCJEWRWQK	https://ws050.juntadeandalucia.es:443/verificarFirma/	

Nº Reg. Entrada: 202499901165519. Fecha/Hora: 04/11/2024 13:54:58

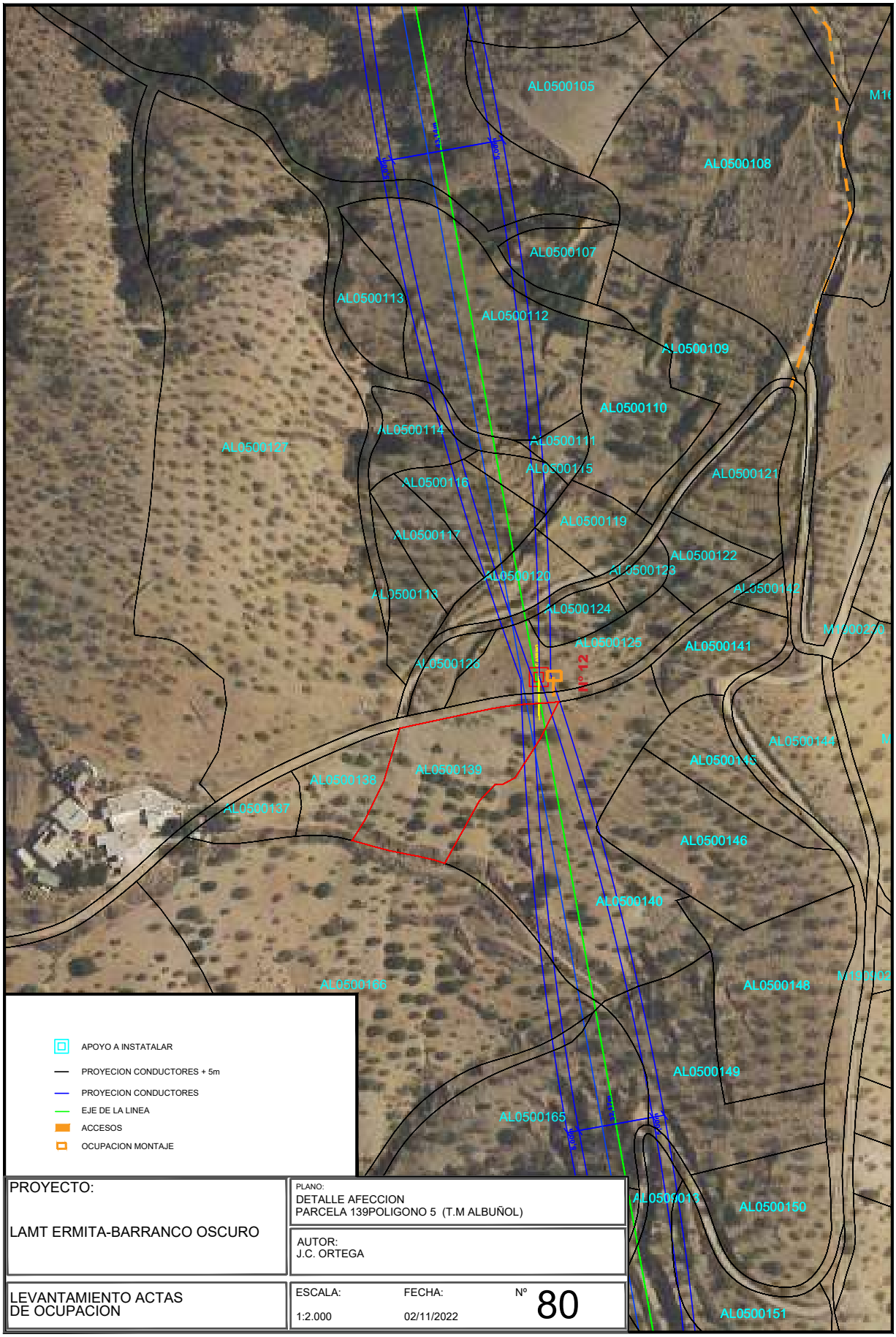

PROYECTO: LAMT ERMITA-BARRANCO OSCURO	PLANO: DETALLE AFECCION PARCELA 139POLIGONO 5 (T.M ALBUÑOL)	
	AUTOR: J.C. ORTEGA	
LEVANTAMIENTO ACTAS DE OCUPACION	ESCALA: 1:2.000	FECHA: 02/11/2022	Nº 80

IGNACIO CUERVA VALDIVIA cert. elec. repr. B18045666		04/11/2024 13:54	PÁGINA 104/282
VERIFICACIÓN	PEGVEE4YPBVQ3QL6PTFKUKCJEWRWQK	https://ws050.juntadeandalucia.es:443/verificarFirma/	

Nº Reg. Entrada: 202499901165519. Fecha/Hora: 04/11/2024 13:54:58

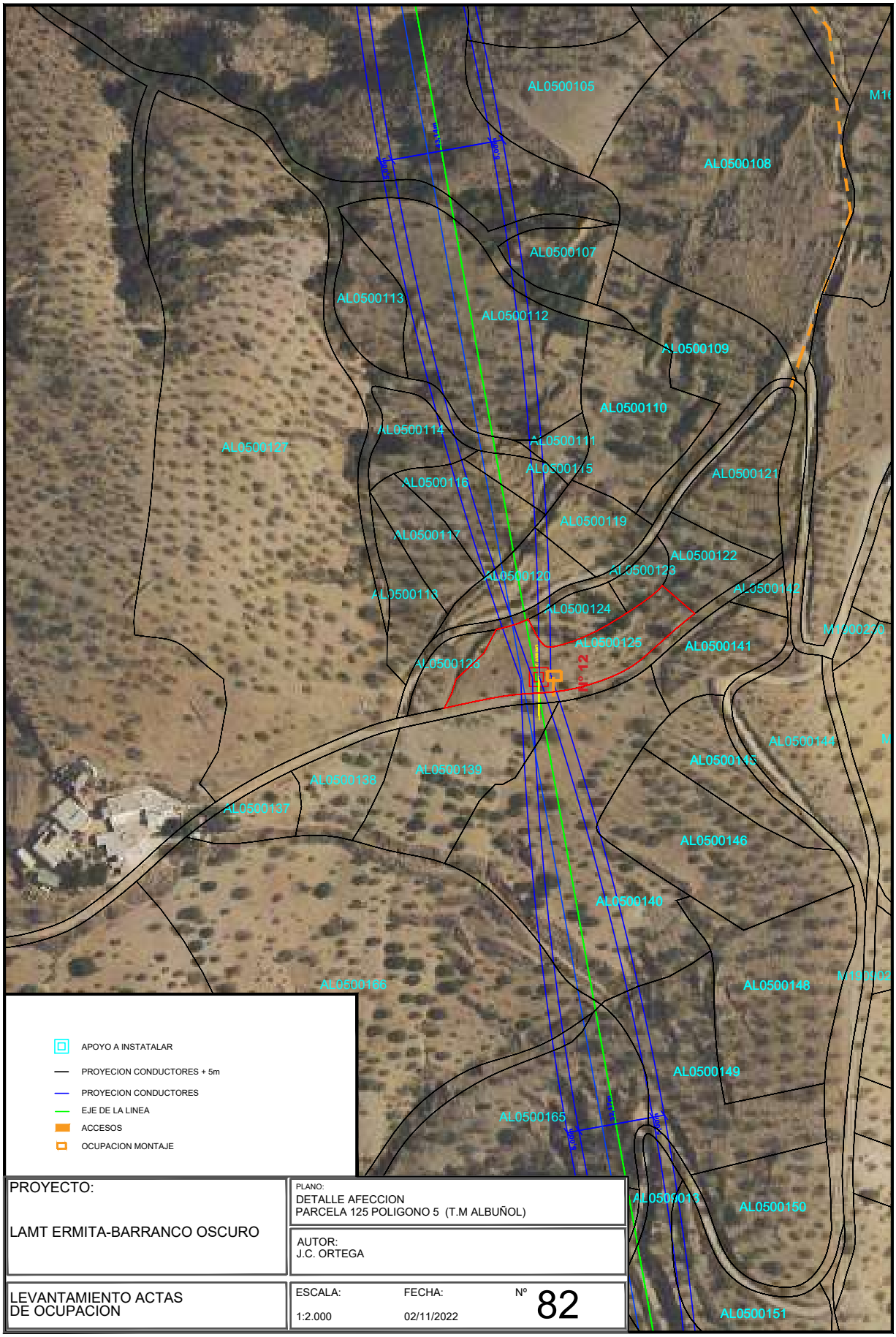

PROYECTO: LAMT ERMITA-BARRANCO OSCURO	PLANO: DETALLE AFECCION PARCELA 125 POLIGONO 5 (T.M ALBUÑOL)	
	AUTOR: J.C. ORTEGA	
LEVANTAMIENTO ACTAS DE OCUPACION	ESCALA: 1:2.000	FECHA: 02/11/2022	Nº 82

IGNACIO CUERVA VALDIVIA cert. elec. repr. B18045666		04/11/2024 13:54	PÁGINA 105/282
VERIFICACIÓN	PEGVEE4YPBVQ3QL6PTFKUKCJEWRWQK	https://ws050.juntadeandalucia.es:443/verificarFirma/	

Nº Reg. Entrada: 202499901165519. Fecha/Hora: 04/11/2024 13:54:58

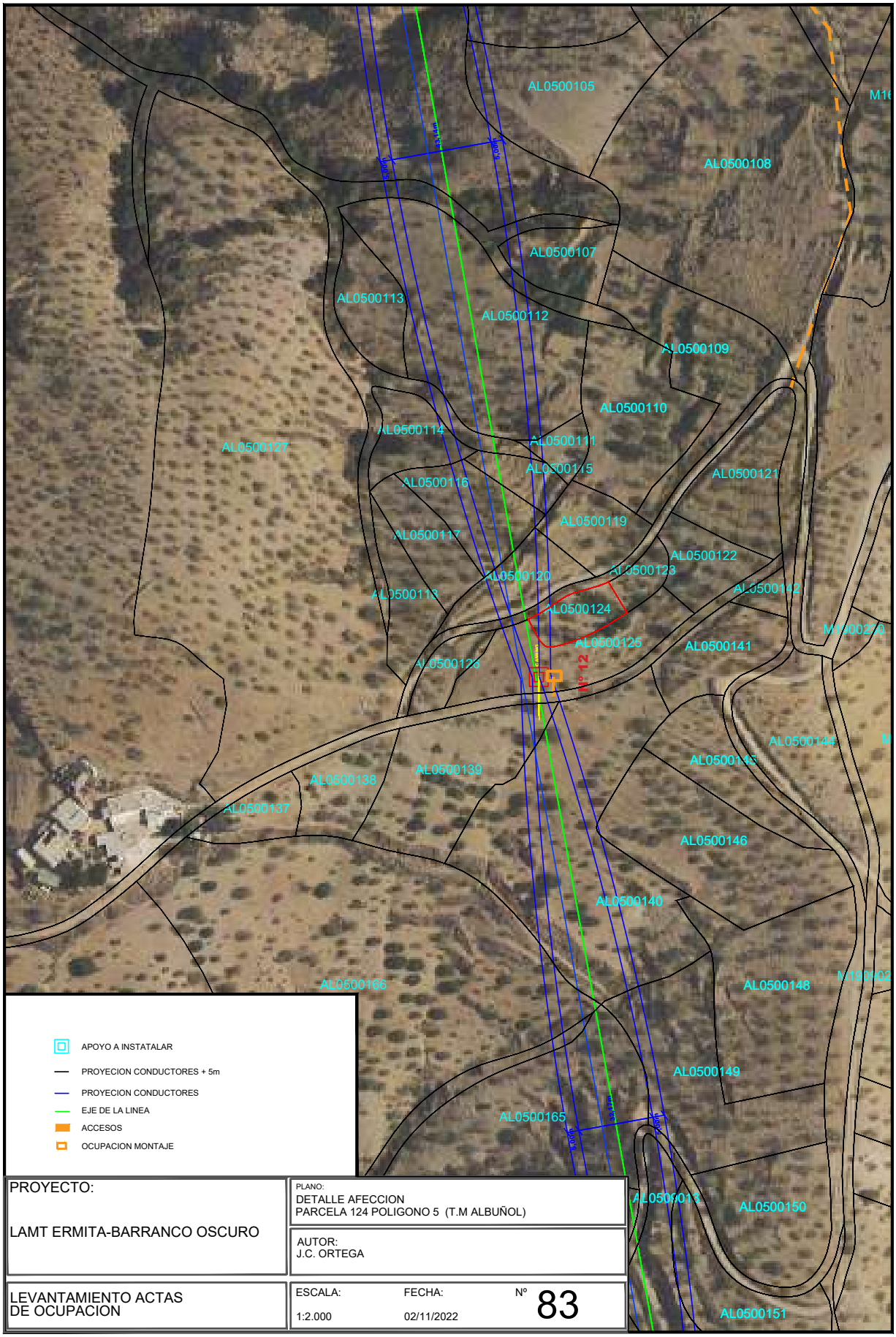

PROYECTO: LAMT ERMITA-BARRANCO OSCURO	PLANO: DETALLE AFECCION PARCELA 124 POLIGONO 5 (T.M ALBUÑOL)	
	AUTOR: J.C. ORTEGA	
LEVANTAMIENTO ACTAS DE OCUPACION	ESCALA: 1:2.000	FECHA: 02/11/2022	Nº 83

IGNACIO CUERVA VALDIVIA cert. elec. repr. B18045666		04/11/2024 13:54	PÁGINA 106/282
VERIFICACIÓN	PEGVEE4YPBVQ3QL6PTFKUKCJEWRWQK	https://ws050.juntadeandalucia.es:443/verificarFirma/	

Nº Reg. Entrada: 202499901165519. Fecha/Hora: 04/11/2024 13:54:58

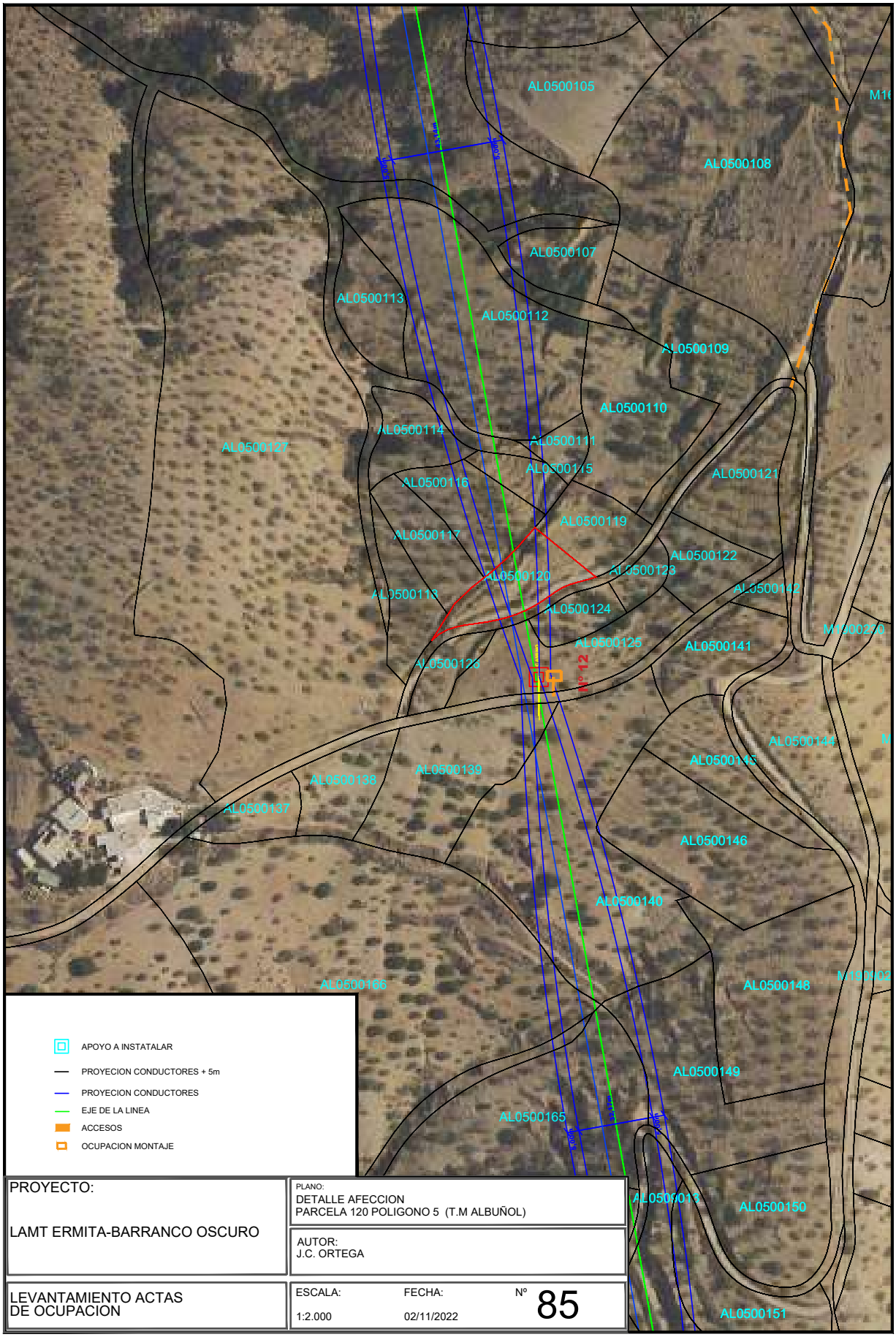

PROYECTO: LAMT ERMITA-BARRANCO OSCURO	PLANO: DETALLE AFECCION PARCELA 120 POLIGONO 5 (T.M ALBUÑOL)	
	AUTOR: J.C. ORTEGA	
LEVANTAMIENTO ACTAS DE OCUPACION	ESCALA: 1:2.000	FECHA: 02/11/2022	Nº 85

IGNACIO CUERVA VALDIVIA cert. elec. repr. B18045666		04/11/2024 13:54	PÁGINA 107/282
VERIFICACIÓN	PEGVEE4YPBVQ3QL6PTFKUKCJEWRWQK	https://ws050.juntadeandalucia.es:443/verificarFirma/	

Nº Reg. Entrada: 202499901165519. Fecha/Hora: 04/11/2024 13:54:58

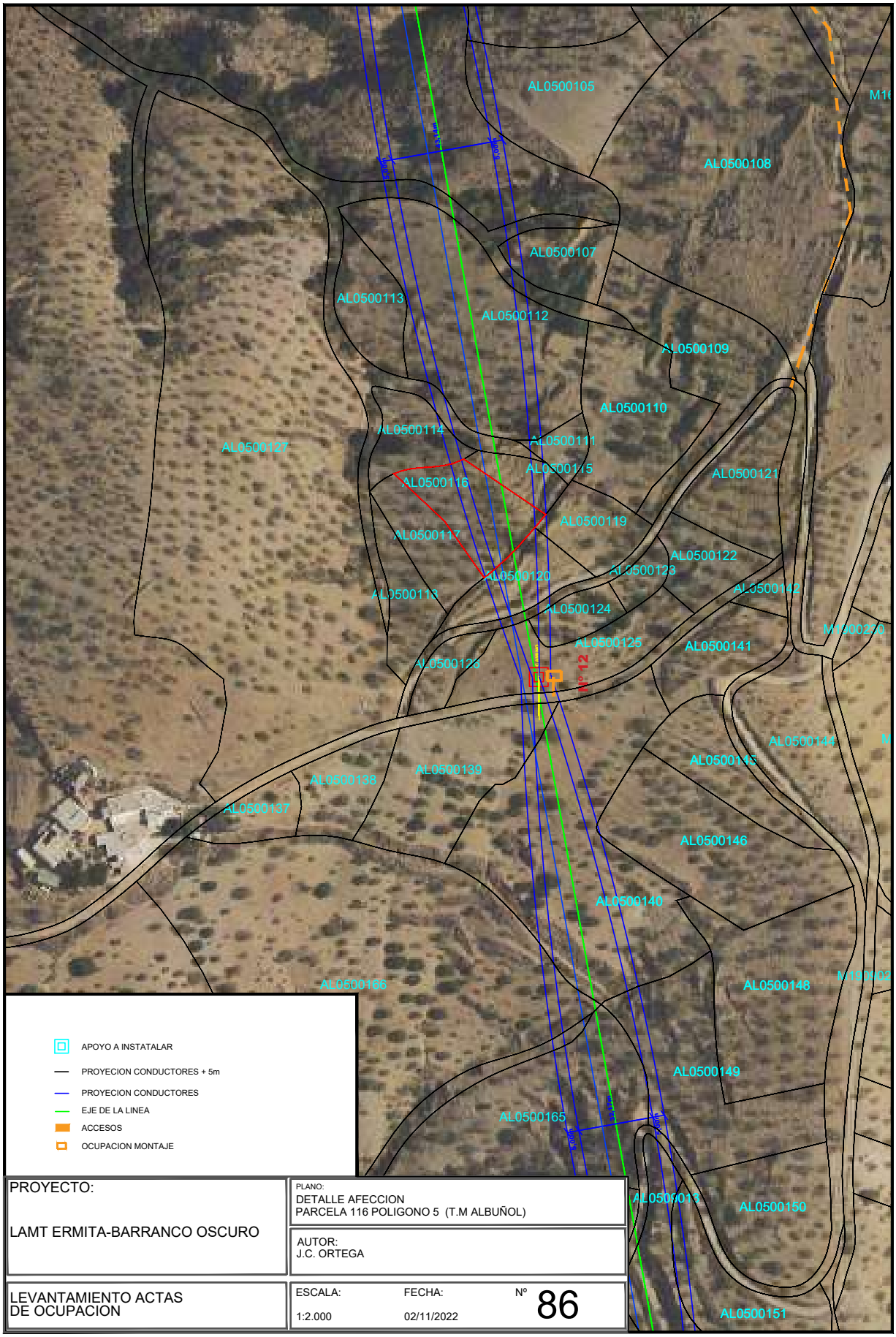

PROYECTO: LAMT ERMITA-BARRANCO OSCURO	PLANO: DETALLE AFECCION PARCELA 116 POLIGONO 5 (T.M ALBUÑOL)	
	AUTOR: J.C. ORTEGA	
LEVANTAMIENTO ACTAS DE OCUPACION	ESCALA: 1:2.000	FECHA: 02/11/2022	Nº 86

IGNACIO CUERVA VALDIVIA cert. elec. repr. B18045666		04/11/2024 13:54	PÁGINA 108/282
VERIFICACIÓN	PEGVEE4YPBVQ3QL6PTFKUKCJEWRWQK	https://ws050.juntadeandalucia.es:443/verificarFirma/	

Nº Reg. Entrada: 202499901165519. Fecha/Hora: 04/11/2024 13:54:58

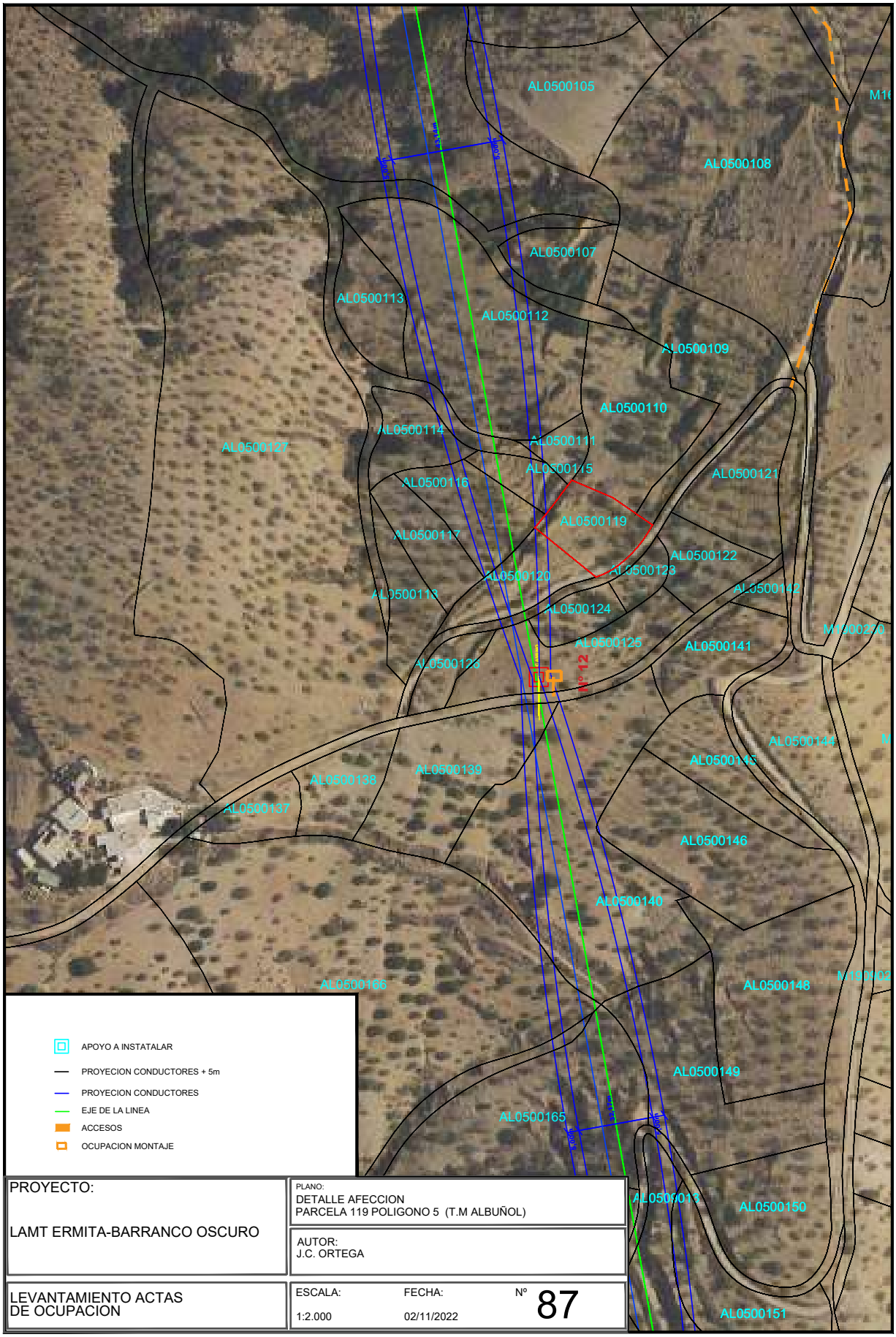

PROYECTO: LAMT ERMITA-BARRANCO OSCURO	PLANO: DETALLE AFECCION PARCELA 119 POLIGONO 5 (T.M ALBUÑOL)	
	AUTOR: J.C. ORTEGA	
LEVANTAMIENTO ACTAS DE OCUPACION	ESCALA: 1:2.000	FECHA: 02/11/2022	Nº 87

IGNACIO CUERVA VALDIVIA cert. elec. repr. B18045666		04/11/2024 13:54	PÁGINA 109/282
VERIFICACIÓN	PEGVEE4YPBVQ3QL6PTFKUKCJEWRWQK	https://ws050.juntadeandalucia.es:443/verificarFirma/	

Nº Reg. Entrada: 202499901165519. Fecha/Hora: 04/11/2024 13:54:58

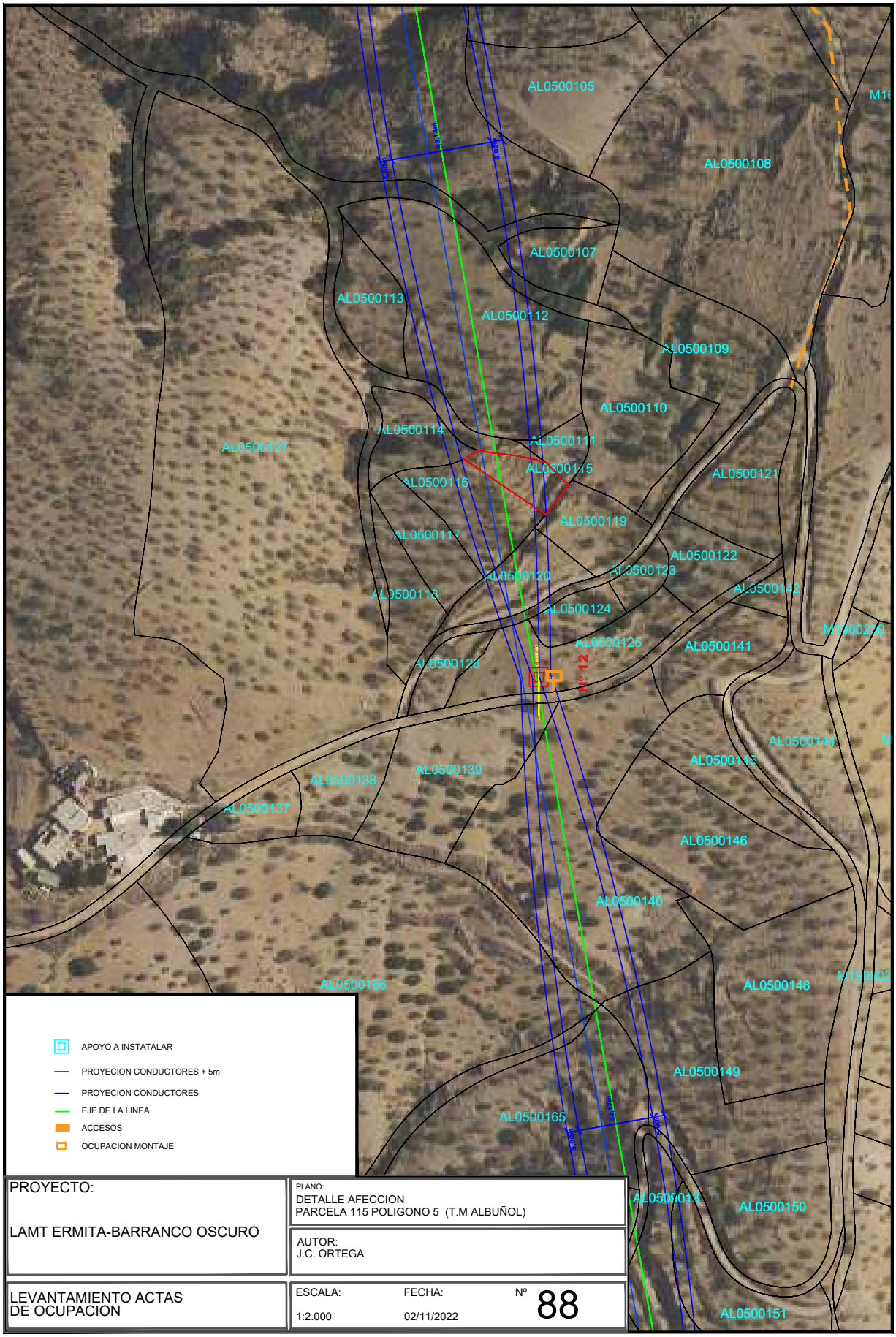

PROYECTO: LAMT ERMITA-BARRANCO OSCURO	PLANO: DETALLE AFECCION PARCELA 115 POLIGONO 5 (T.M ALBUÑOL)	
	AUTOR: J.C. ORTEGA	
LEVANTAMIENTO ACTAS DE OCUPACION	ESCALA: 1:2.000	FECHA: 02/11/2022	Nº 88

IGNACIO CUERVA VALDIVIA cert. elec. repr. B18045666		04/11/2024 13:54	PÁGINA 110/282
VERIFICACIÓN	PEGVEE4YPBVQ3QL6PTFKUKCJEWRWQK	https://ws050.juntadeandalucia.es:443/verificarFirma/	

Nº Reg. Entrada: 202499901165519. Fecha/Hora: 04/11/2024 13:54:58

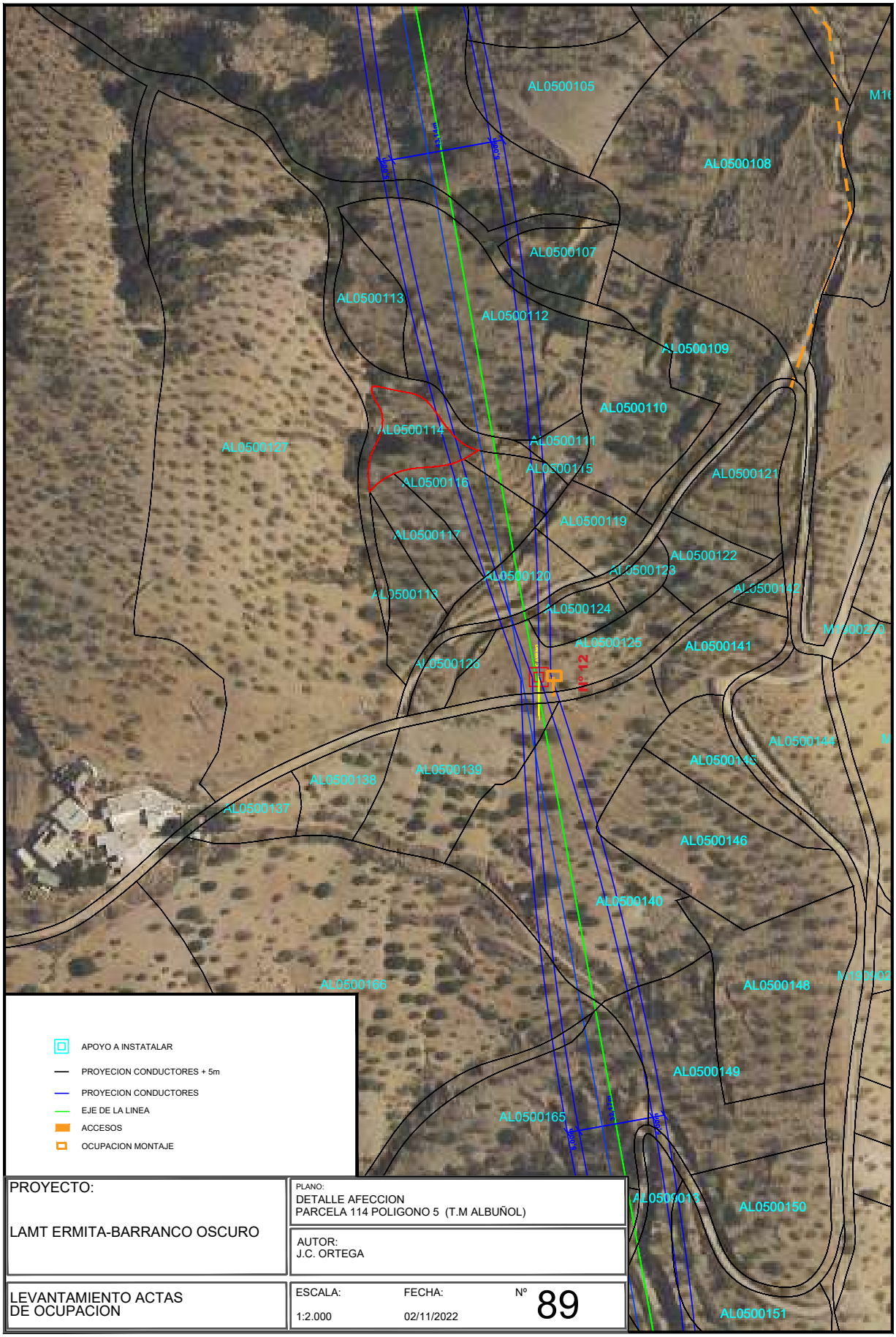

PROYECTO: LAMT ERMITA-BARRANCO OSCURO	PLANO: DETALLE AFECCION PARCELA 114 POLIGONO 5 (T.M ALBUÑOL)	
	AUTOR: J.C. ORTEGA	
LEVANTAMIENTO ACTAS DE OCUPACION	ESCALA: 1:2.000	FECHA: 02/11/2022	Nº 89

IGNACIO CUERVA VALDIVIA cert. elec. repr. B18045666		04/11/2024 13:54	PÁGINA 111/282
VERIFICACIÓN	PEGVEE4YPBVQ3QL6PTFKUKCJEWRWQK	https://ws050.juntadeandalucia.es:443/verificarFirma/	

Nº Reg. Entrada: 202499901165519. Fecha/Hora: 04/11/2024 13:54:58

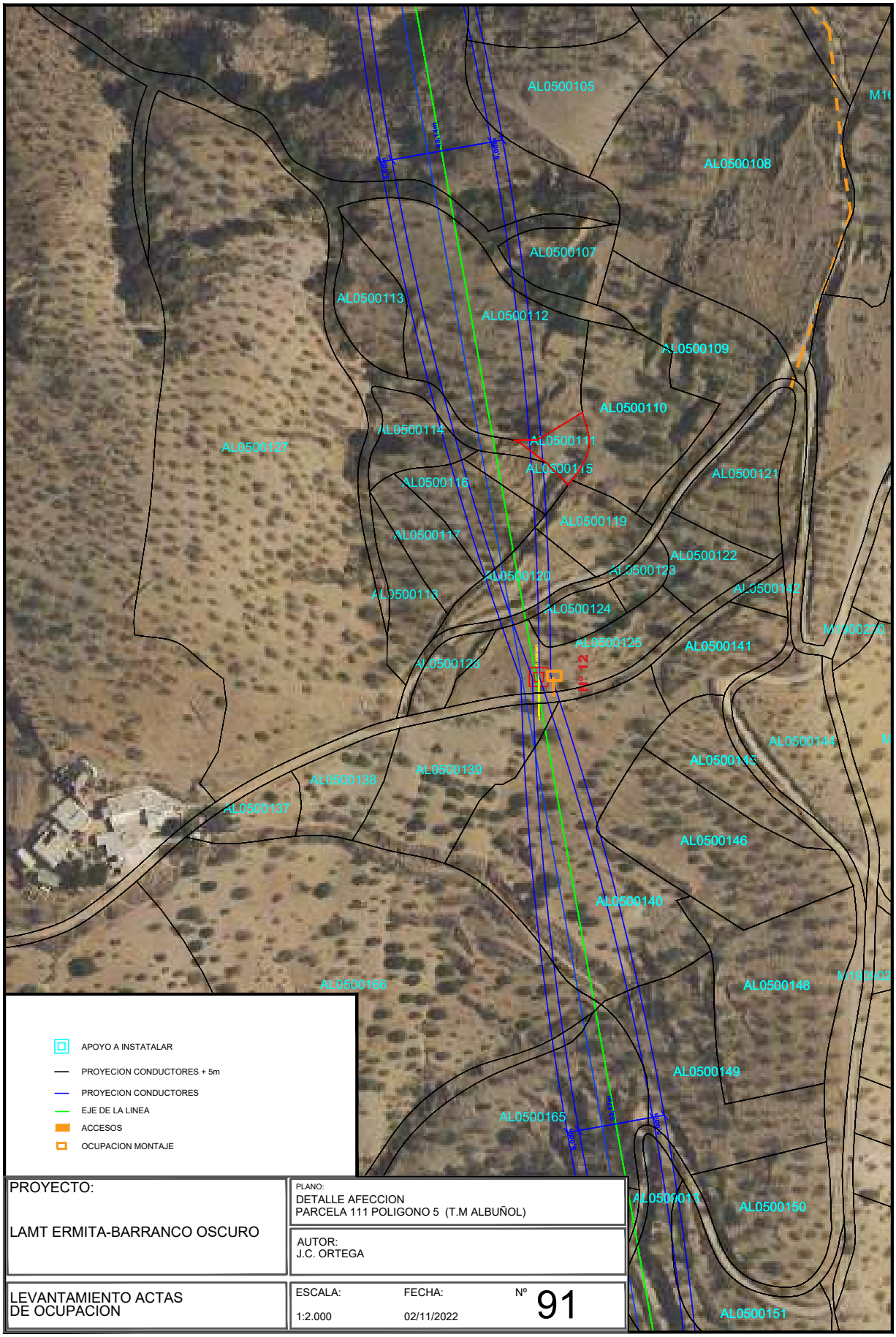

PROYECTO: LAMT ERMITA-BARRANCO OSCURO	PLANO: DETALLE AFECCION PARCELA 111 POLIGONO 5 (T.M ALBUÑOL)	
	AUTOR: J.C. ORTEGA	
LEVANTAMIENTO ACTAS DE OCUPACION	ESCALA: 1:2.000	FECHA: 02/11/2022	Nº 91

IGNACIO CUERVA VALDIVIA cert. elec. repr. B18045666		04/11/2024 13:54	PÁGINA 112/282
VERIFICACIÓN	PEGVEE4YPBVQ3QL6PTFKUKCJEWRWQK	https://ws050.juntadeandalucia.es:443/verificarFirma/	

Nº Reg. Entrada: 202499901165519. Fecha/Hora: 04/11/2024 13:54:58

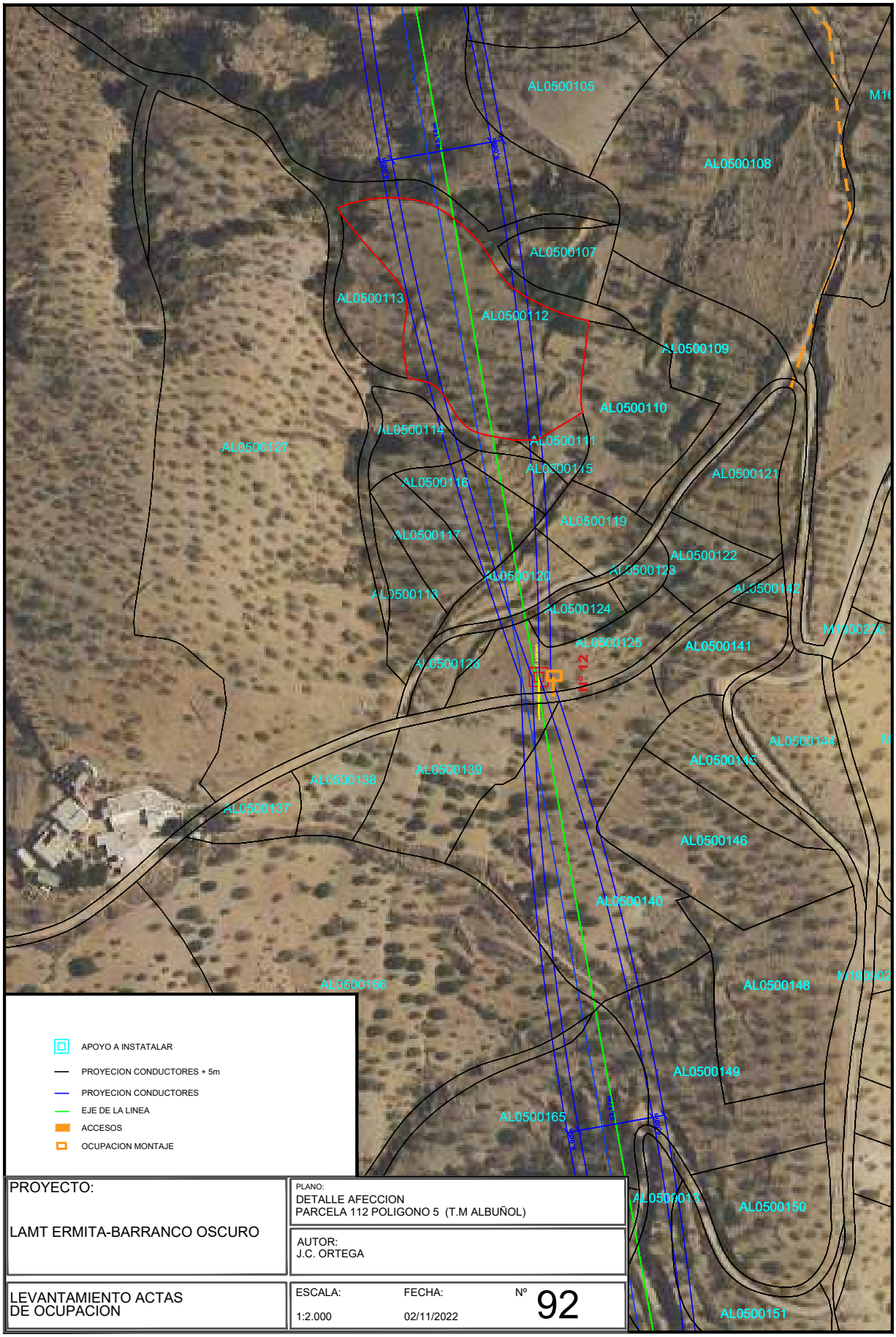

PROYECTO: LAMT ERMITA-BARRANCO OSCURO	PLANO: DETALLE AFECCION PARCELA 112 POLIGONO 5 (T.M ALBUÑOL)	
	AUTOR: J.C. ORTEGA	
LEVANTAMIENTO ACTAS DE OCUPACION	ESCALA: 1:2.000	FECHA: 02/11/2022	Nº 92

IGNACIO CUERVA VALDIVIA cert. elec. repr. B18045666		04/11/2024 13:54	PÁGINA 113/282
VERIFICACIÓN	PEGVEE4YPBVQ3QL6PTFKUKCJEWRWQK	https://ws050.juntadeandalucia.es:443/verificarFirma/	

Nº Reg. Entrada: 202499901165519. Fecha/Hora: 04/11/2024 13:54:58

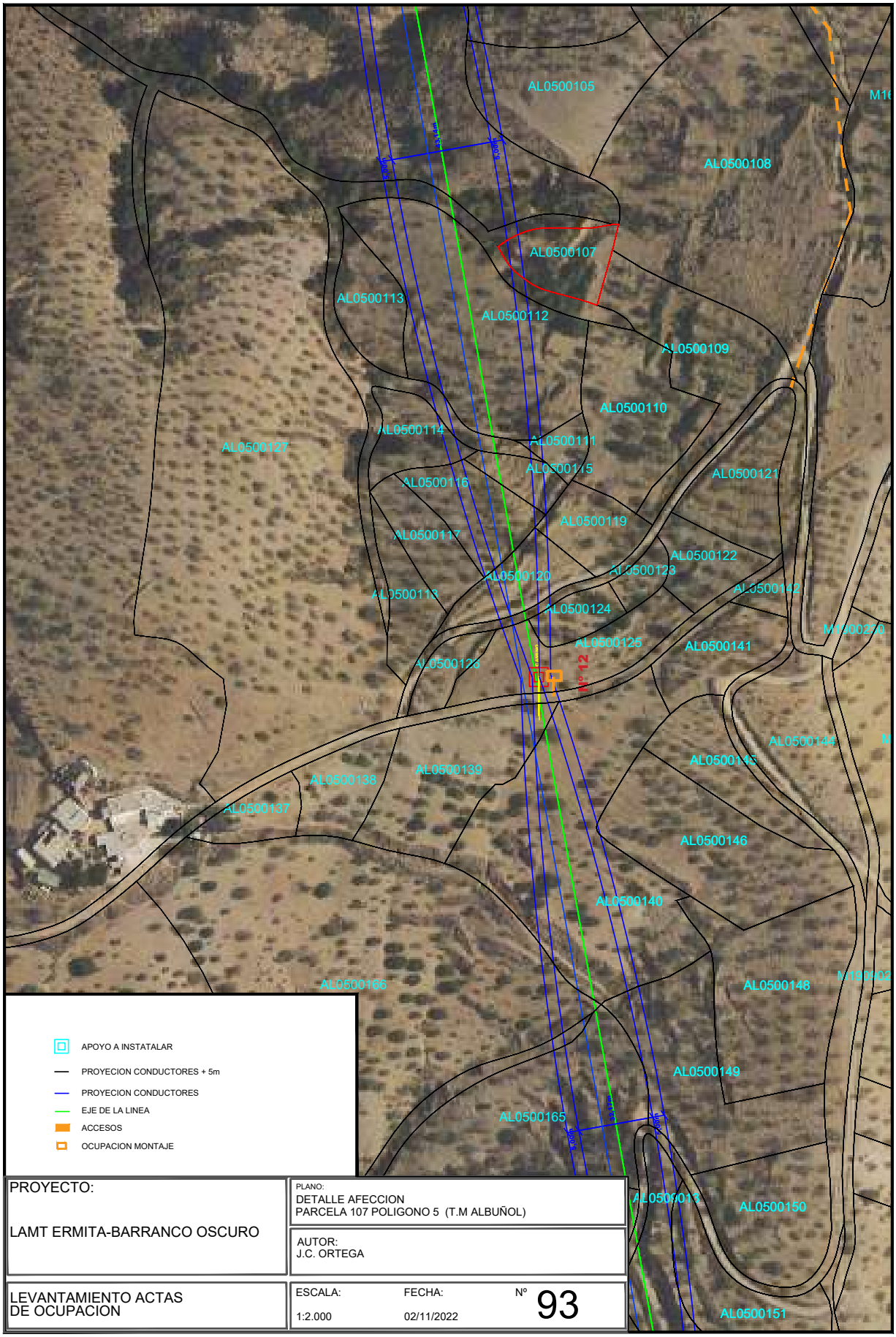

PROYECTO: LAMT ERMITA-BARRANCO OSCURO	PLANO: DETALLE AFECCION PARCELA 107 POLIGONO 5 (T.M ALBUÑOL)		
	AUTOR: J.C. ORTEGA		
LEVANTAMIENTO ACTAS DE OCUPACION	ESCALA: 1:2.000	FECHA: 02/11/2022	Nº 93

Nº Reg. Entrada: 202499901165519. Fecha/Hora: 04/11/2024 13:54:58

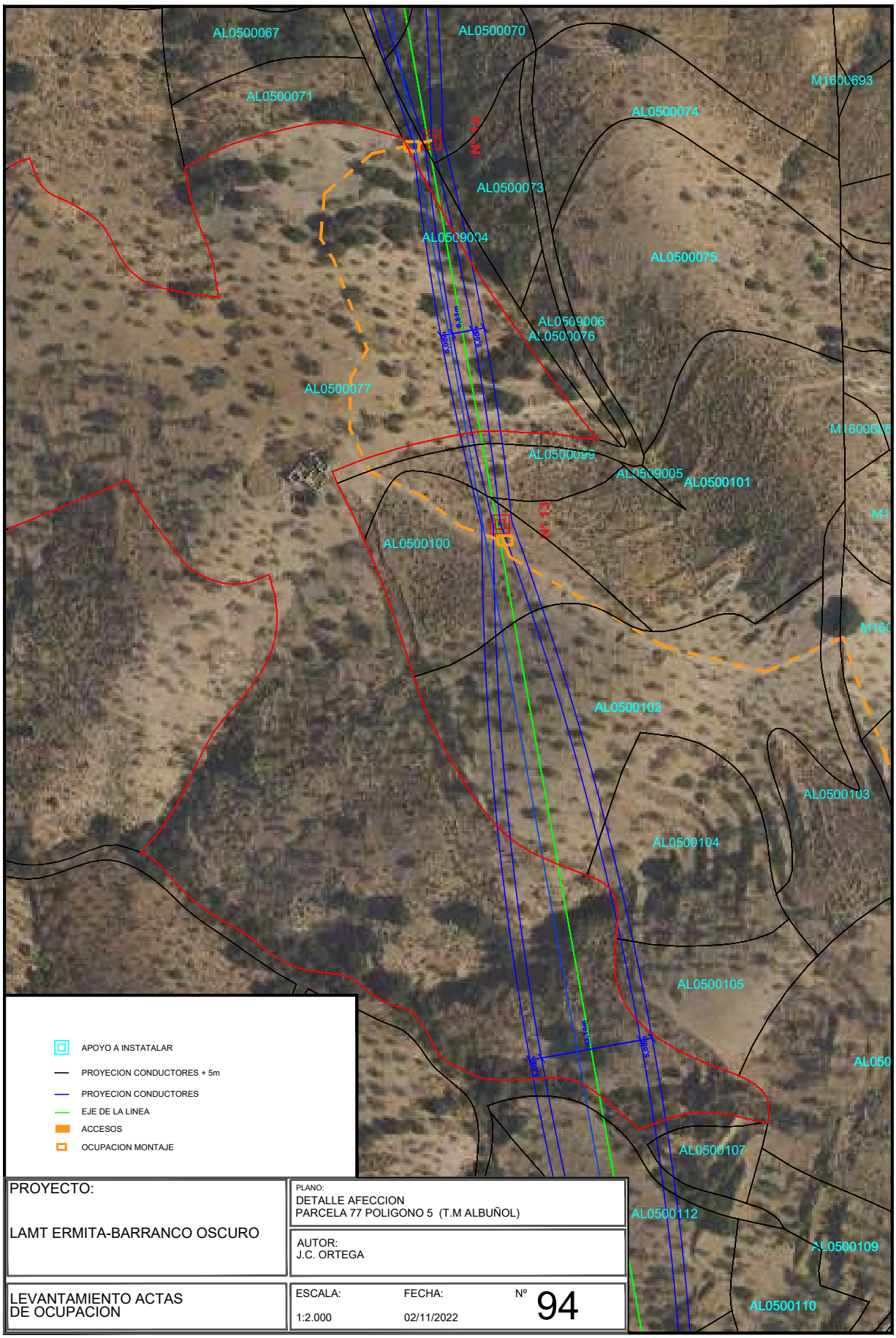

PROYECTO: LAMT ERMITA-BARRANCO OSCURO	PLANO: DETALLE AFECCION PARCELA 77 POLIGONO 5 (T.M ALBUÑOL)		
	AUTOR: J.C. ORTEGA		
LEVANTAMIENTO ACTAS DE OCUPACION	ESCALA: 1:2.000	FECHA: 02/11/2022	Nº 94

Nº Reg. Entrada: 202499901165519. Fecha/Hora: 04/11/2024 13:54:58

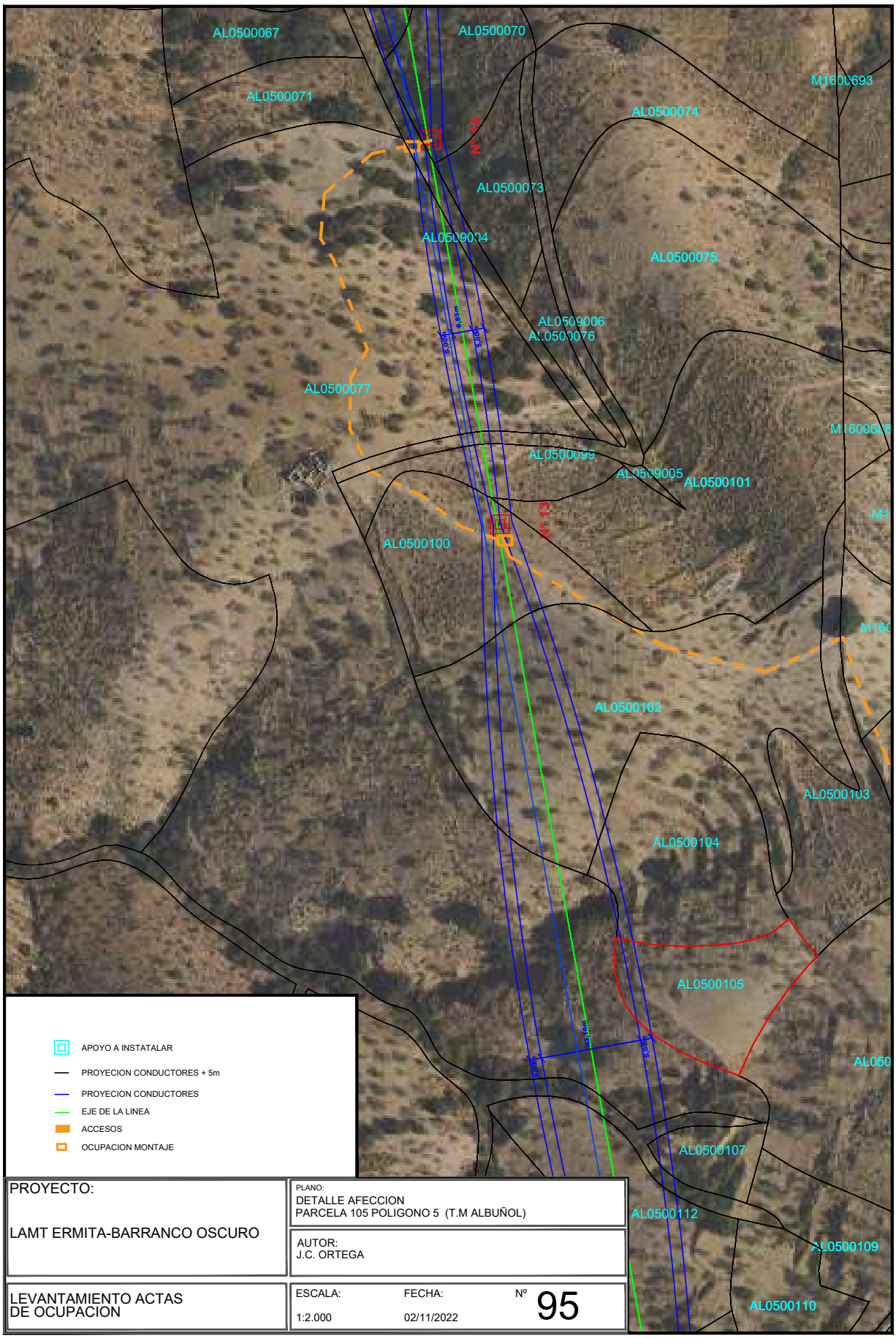

PROYECTO: LAMT ERMITA-BARRANCO OSCURO	PLANO: DETALLE AFECCION PARCELA 105 POLIGONO 5 (T.M ALBUÑOL)		
	AUTOR: J.C. ORTEGA		
LEVANTAMIENTO ACTAS DE OCUPACION	ESCALA: 1:2.000	FECHA: 02/11/2022	Nº 95

IGNACIO CUERVA VALDIVIA cert. elec. repr. B18045666		04/11/2024 13:54	PÁGINA 116/282
VERIFICACIÓN	PEGVEE4YPBVQ3QL6PTFKUKCJEWRWQK	https://ws050.juntadeandalucia.es:443/verificarFirma/	

Nº Reg. Entrada: 202499901165519. Fecha/Hora: 04/11/2024 13:54:58

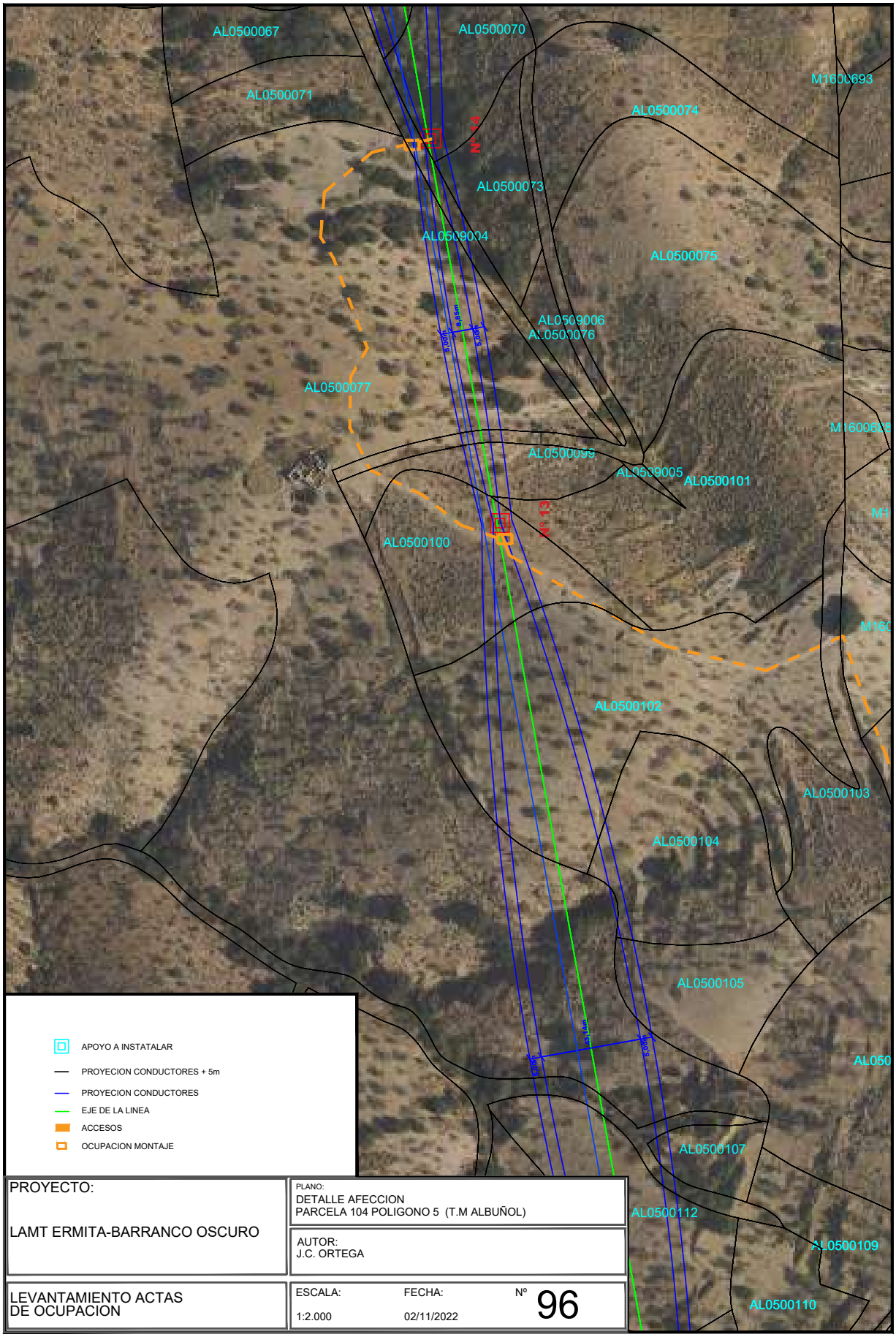

PROYECTO: LAMT ERMITA-BARRANCO OSCURO	PLANO: DETALLE AFECCION PARCELA 104 POLIGONO 5 (T.M ALBUÑOL)		
	AUTOR: J.C. ORTEGA		
LEVANTAMIENTO ACTAS DE OCUPACION	ESCALA: 1:2.000	FECHA: 02/11/2022	Nº 96

IGNACIO CUERVA VALDIVIA cert. elec. repr. B18045666		04/11/2024 13:54	PÁGINA 117/282
VERIFICACIÓN	PEGVEE4YPBVQ3QL6PTFKUKCJEWRWQK	https://ws050.juntadeandalucia.es:443/verificarFirma/	

Nº Reg. Entrada: 202499901165519. Fecha/Hora: 04/11/2024 13:54:58

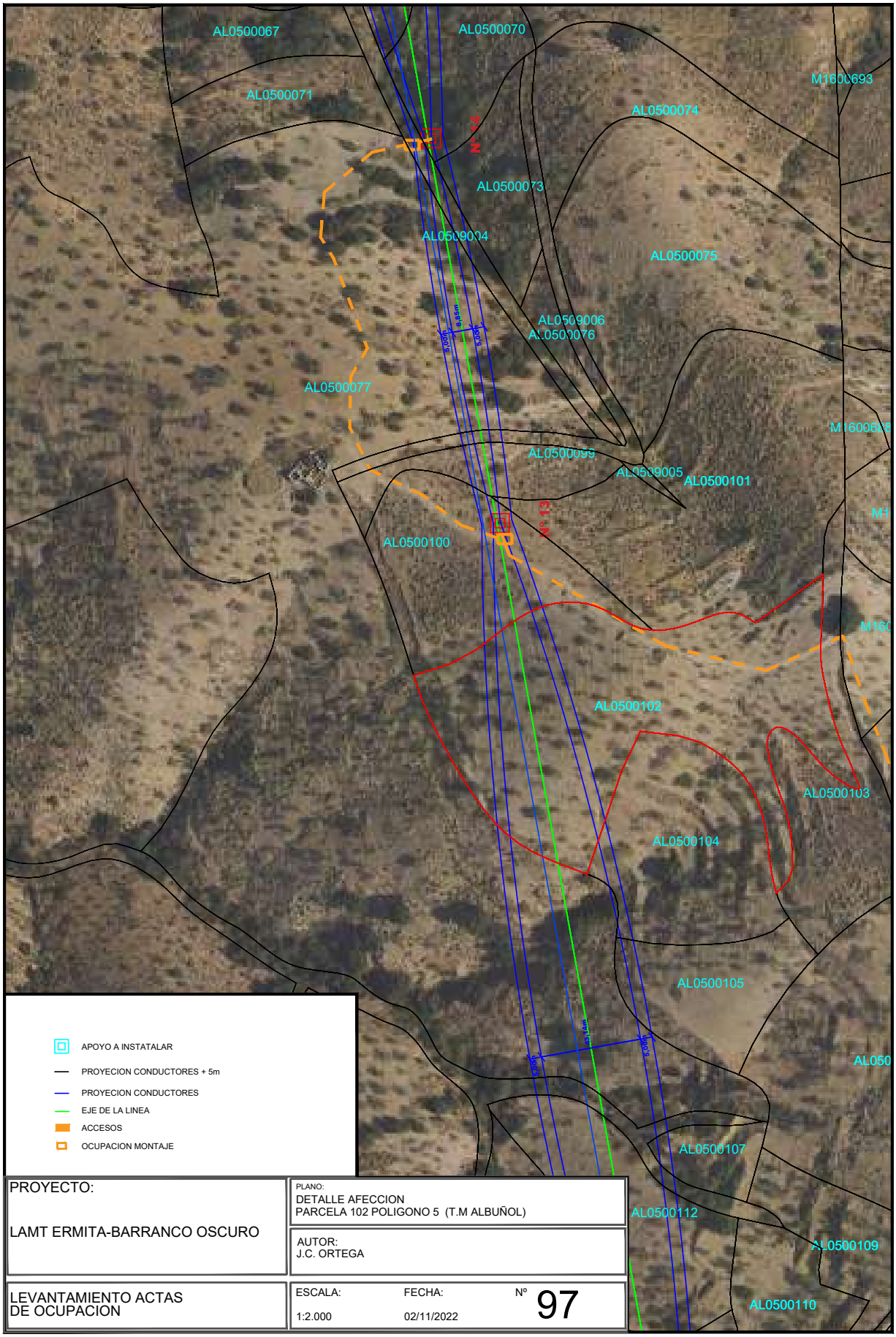

PROYECTO: LAMT ERMITA-BARRANCO OSCURO	PLANO: DETALLE AFECCION PARCELA 102 POLIGONO 5 (T.M ALBUÑOL)		
	AUTOR: J.C. ORTEGA		
LEVANTAMIENTO ACTAS DE OCUPACION	ESCALA: 1:2.000	FECHA: 02/11/2022	Nº 97

IGNACIO CUERVA VALDIVIA cert. elec. repr. B18045666		04/11/2024 13:54	PÁGINA 118/282
VERIFICACIÓN	PEGVEE4YPBVQ3QL6PTFKUKCJEWRWQK	https://ws050.juntadeandalucia.es:443/verificarFirma/	

Nº Reg. Entrada: 202499901165519. Fecha/Hora: 04/11/2024 13:54:58

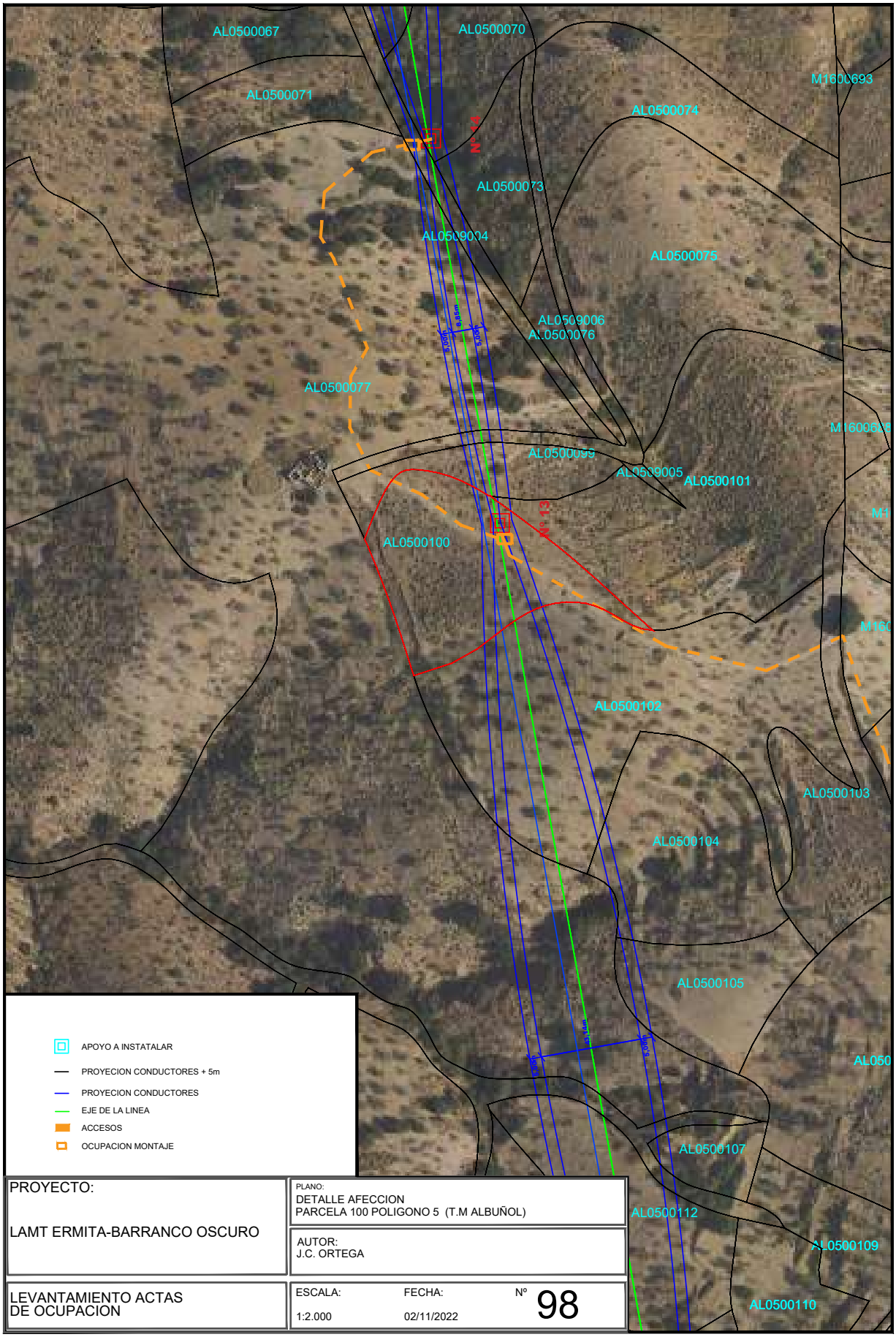

PROYECTO: LAMT ERMITA-BARRANCO OSCURO	PLANO: DETALLE AFECCION PARCELA 100 POLIGONO 5 (T.M ALBUÑOL)	
	AUTOR: J.C. ORTEGA	
LEVANTAMIENTO ACTAS DE OCUPACION	ESCALA: 1:2.000	FECHA: 02/11/2022	Nº 98

IGNACIO CUERVA VALDIVIA cert. elec. repr. B18045666		04/11/2024 13:54	PÁGINA 119/282
VERIFICACIÓN	PEGVEE4YPBVQ3QL6PTFKUKCJEWRWQK	https://ws050.juntadeandalucia.es:443/verificarFirma/	

Nº Reg. Entrada: 202499901165519. Fecha/Hora: 04/11/2024 13:54:58

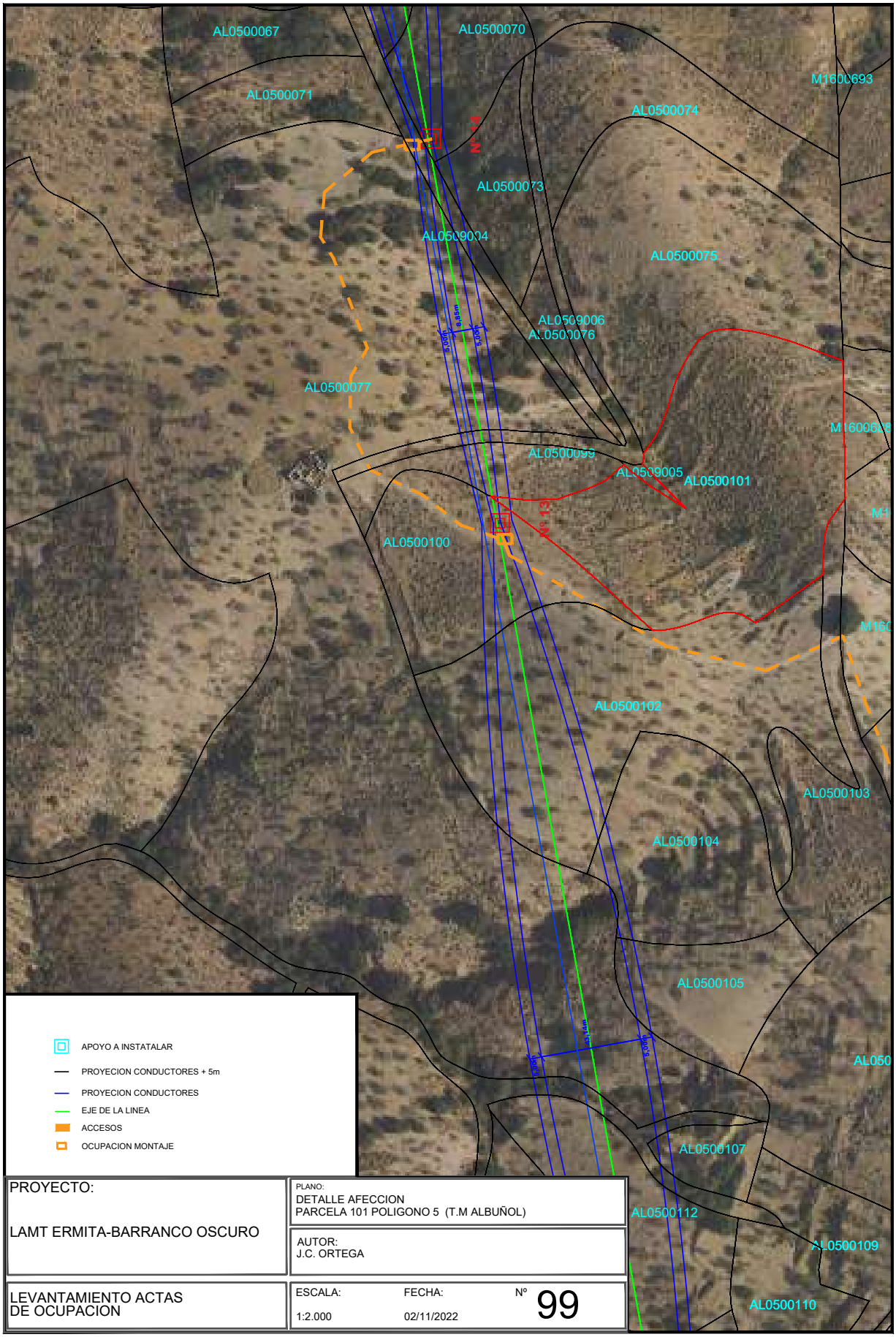

PROYECTO: LAMT ERMITA-BARRANCO OSCURO	PLANO: DETALLE AFECCION PARCELA 101 POLIGONO 5 (T.M ALBUÑOL)		
	AUTOR: J.C. ORTEGA		
LEVANTAMIENTO ACTAS DE OCUPACION	ESCALA: 1:2.000	FECHA: 02/11/2022	Nº 99

IGNACIO CUERVA VALDIVIA cert. elec. repr. B18045666		04/11/2024 13:54	PÁGINA 120/282
VERIFICACIÓN	PEGVEE4YPBVQ3QL6PTFKUKCJEWRWQK	https://ws050.juntadeandalucia.es:443/verificarFirma/	

Nº Reg. Entrada: 202499901165519. Fecha/Hora: 04/11/2024 13:54:58

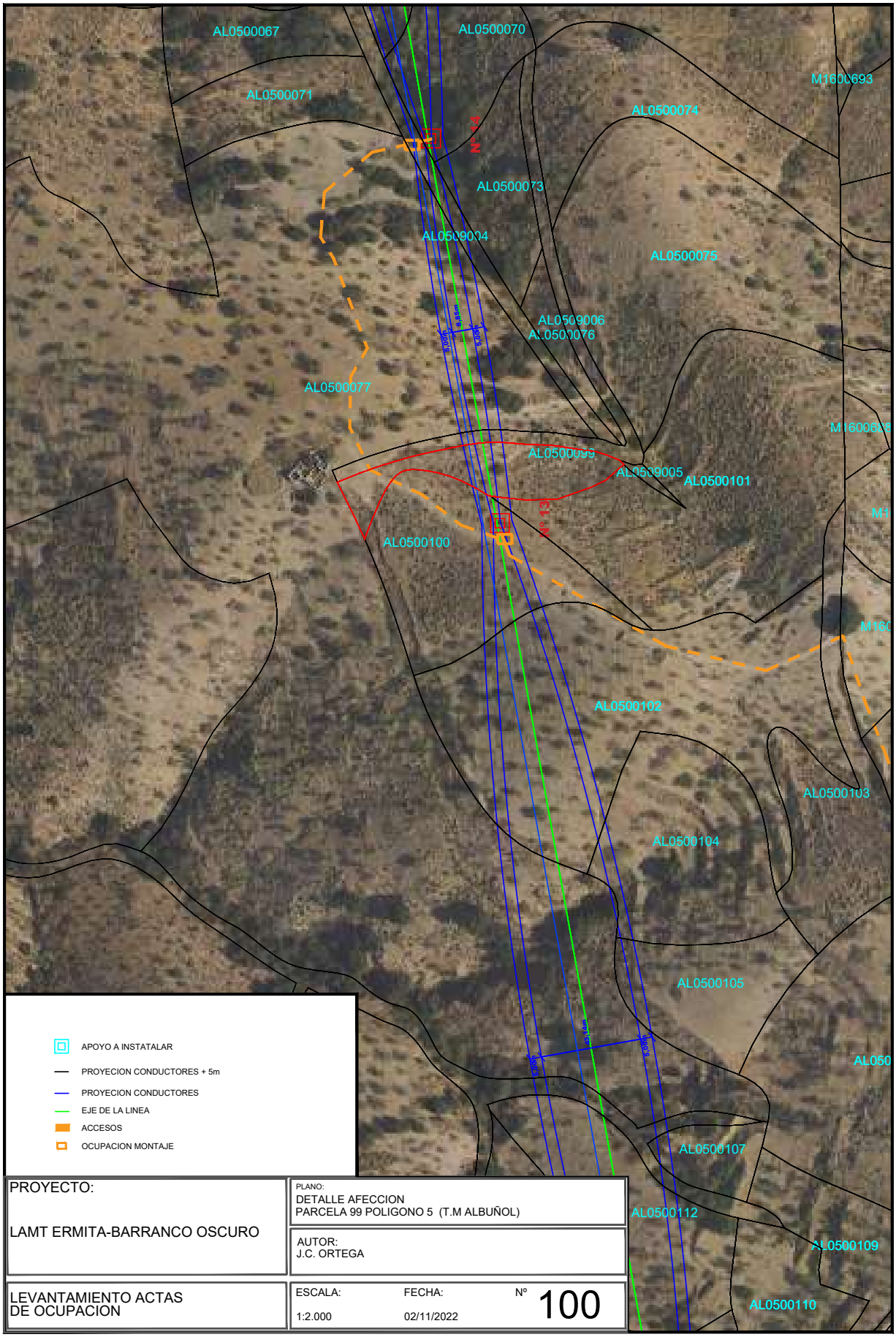

PROYECTO: LAMT ERMITA-BARRANCO OSCURO	PLANO: DETALLE AFECCION PARCELA 99 POLIGONO 5 (T.M ALBUÑOL)		
	AUTOR: J.C. ORTEGA		
LEVANTAMIENTO ACTAS DE OCUPACION	ESCALA: 1:2.000	FECHA: 02/11/2022	Nº 100

IGNACIO CUERVA VALDIVIA cert. elec. repr. B18045666		04/11/2024 13:54	PÁGINA 121/282
VERIFICACIÓN	PEGVEE4YPBVQ3QL6PTFKUKCJEWRWQK	https://ws050.juntadeandalucia.es:443/verificarFirma/	

Nº Reg. Entrada: 202499901165519. Fecha/Hora: 04/11/2024 13:54:58

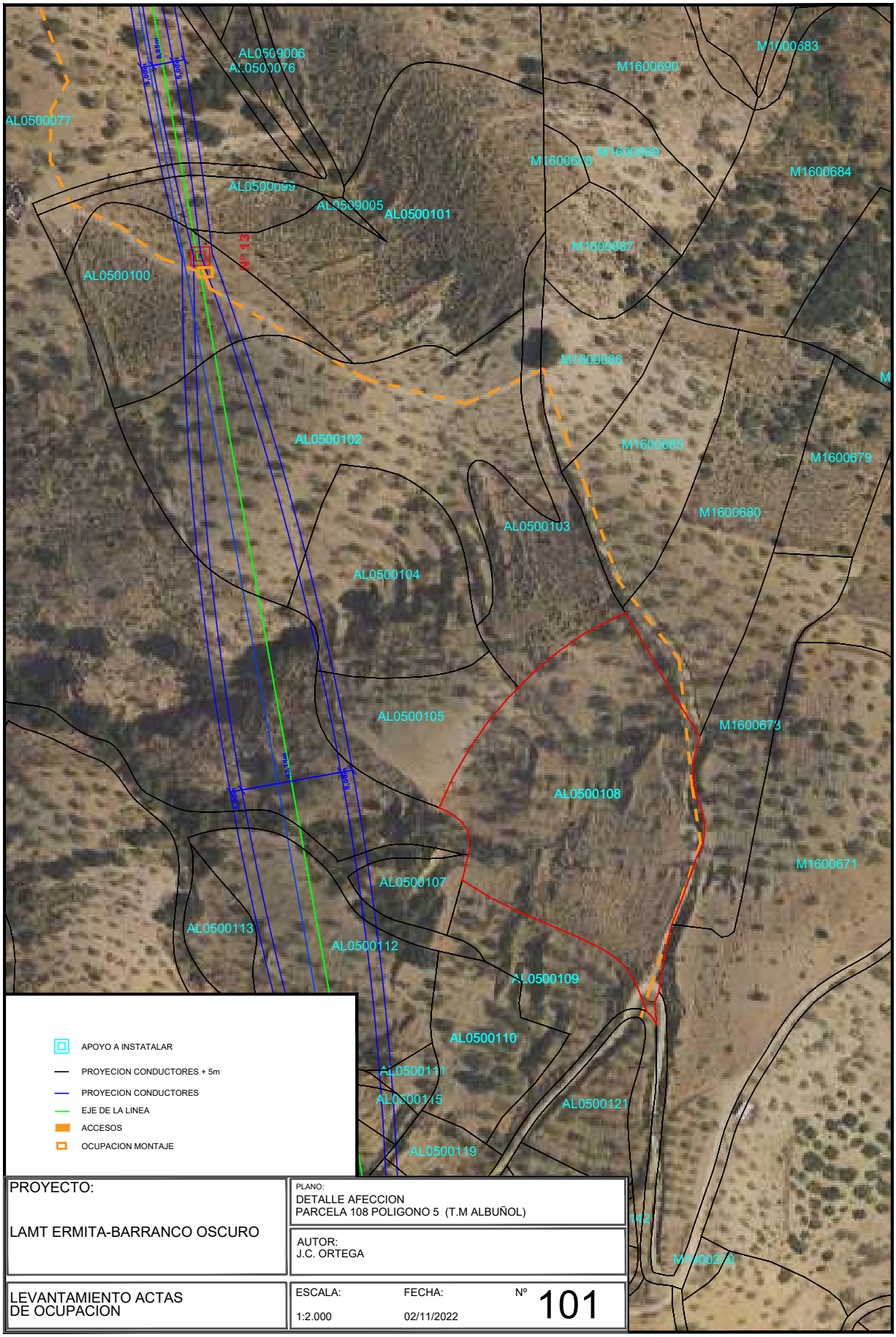

PROYECTO: LAMT ERMITA-BARRANCO OSCURO	PLANO: DETALLE AFECCION PARCELA 108 POLIGONO 5 (T.M ALBUÑOL)	
	AUTOR: J.C. ORTEGA	
LEVANTAMIENTO ACTAS DE OCUPACION	ESCALA: 1:2.000	FECHA: 02/11/2022	Nº 101

IGNACIO CUERVA VALDIVIA cert. elec. repr. B18045666		04/11/2024 13:54	PÁGINA 122/282
VERIFICACIÓN	PEGVEE4YPBVQ3QL6PTFKUKCJEWRWQK	https://ws050.juntadeandalucia.es:443/verificarFirma/	

Nº Reg. Entrada: 202499901165519. Fecha/Hora: 04/11/2024 13:54:58

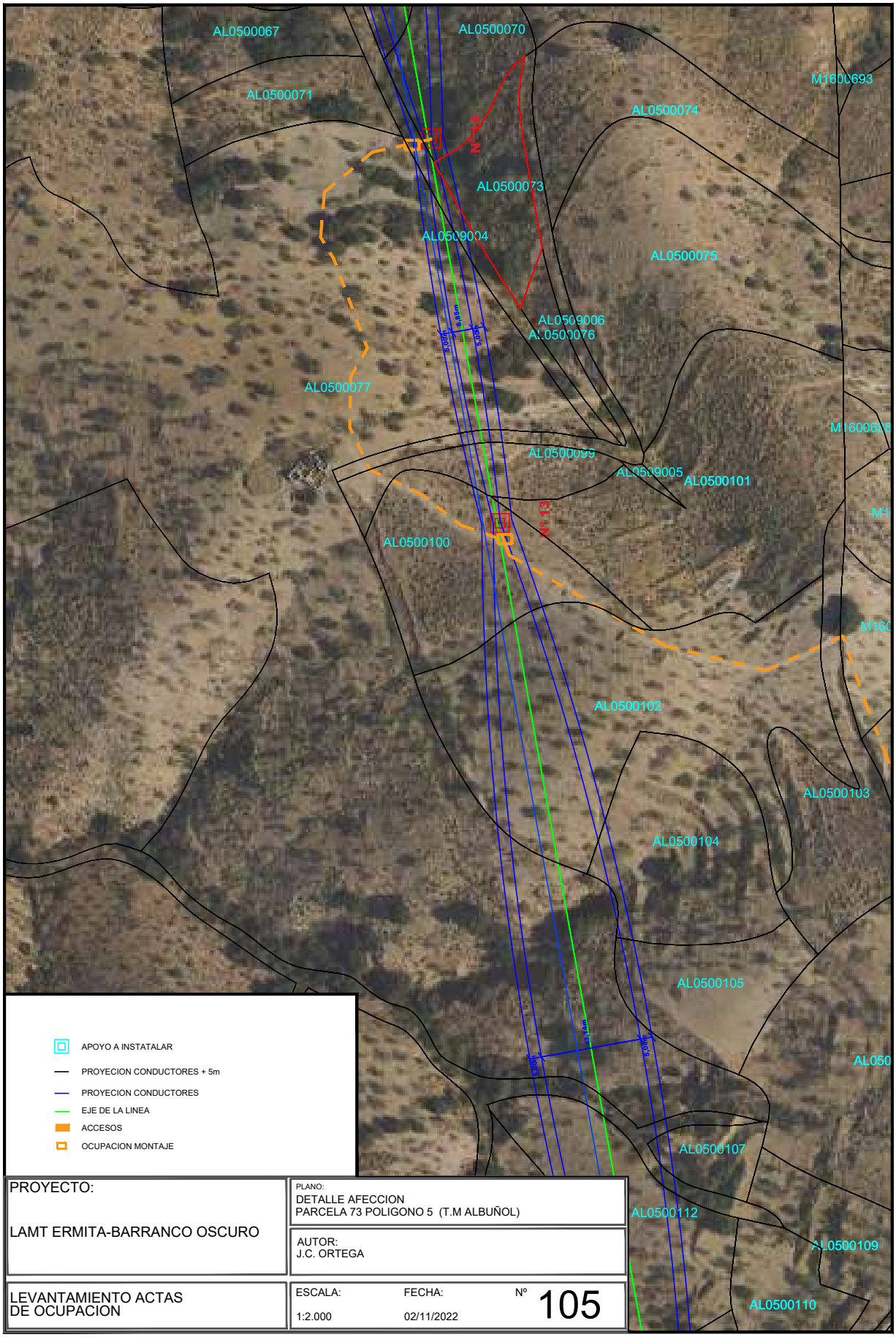

PROYECTO: LAMT ERMITA-BARRANCO OSCURO	PLANO: DETALLE AFECCION PARCELA 73 POLIGONO 5 (T.M ALBUÑOL)		
	AUTOR: J.C. ORTEGA		
LEVANTAMIENTO ACTAS DE OCUPACION	ESCALA: 1:2.000	FECHA: 02/11/2022	Nº 105

IGNACIO CUERVA VALDIVIA cert. elec. repr. B18045666		04/11/2024 13:54	PÁGINA 123/282
VERIFICACIÓN	PEGVEE4YPBVQ3QL6PTFKUKCJEWRWQK	https://ws050.juntadeandalucia.es:443/verificarFirma/	

Nº Reg. Entrada: 202499901165519. Fecha/Hora: 04/11/2024 13:54:58

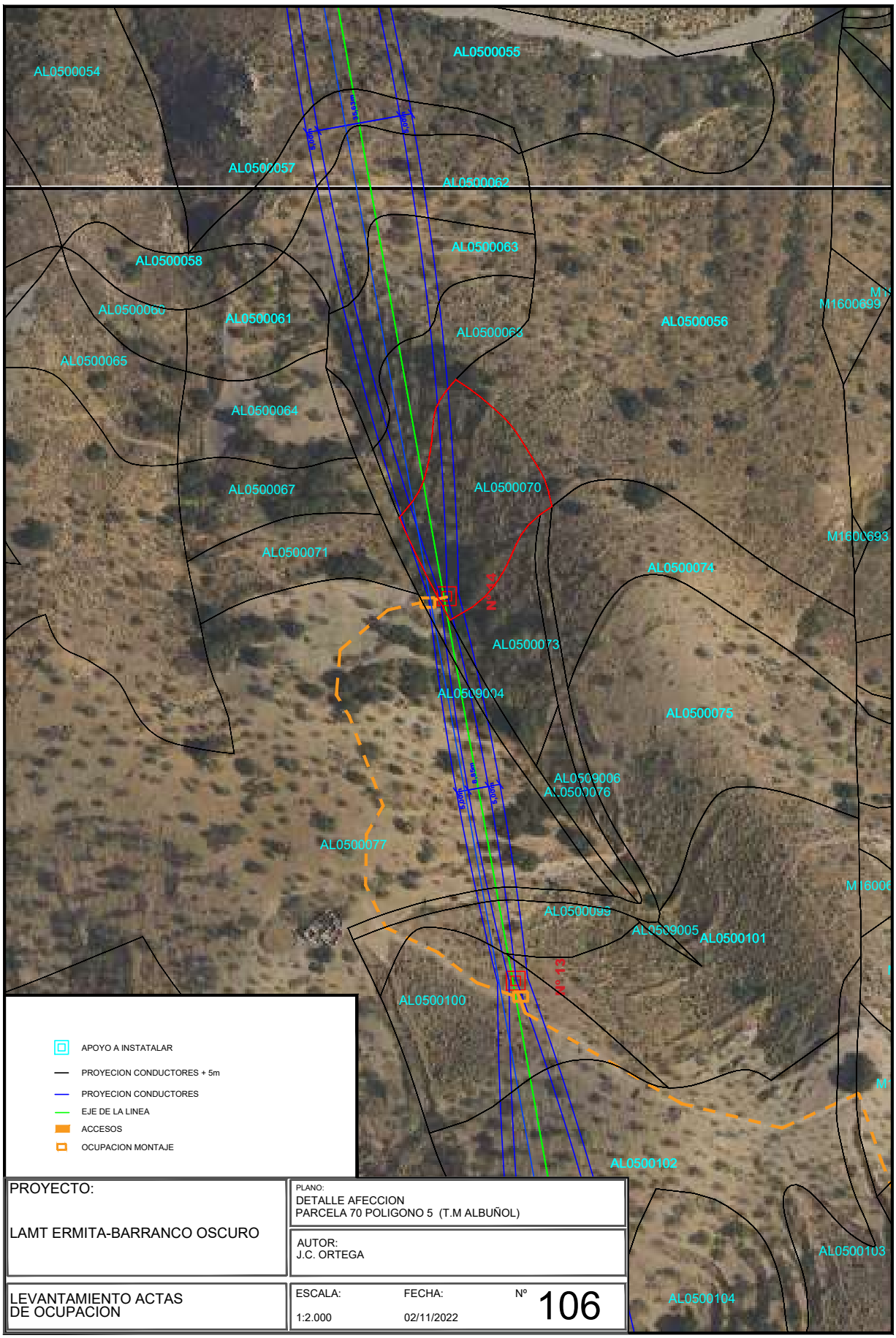

PROYECTO: LAMT ERMITA-BARRANCO OSCURO	PLANO: DETALLE AFECCION PARCELA 70 POLIGONO 5 (T.M ALBUÑOL)		
	AUTOR: J.C. ORTEGA		
LEVANTAMIENTO ACTAS DE OCUPACION	ESCALA: 1:2.000	FECHA: 02/11/2022	Nº 106

IGNACIO CUERVA VALDIVIA cert. elec. repr. B18045666	04/11/2024 13:54	PÁGINA 124/282
VERIFICACIÓN PEGVEE4YPBVQ3QL6PTFKUKCJEWRWQK	https://ws050.juntadeandalucia.es:443/verificarFirma/	

Nº Reg. Entrada: 202499901165519. Fecha/Hora: 04/11/2024 13:54:58

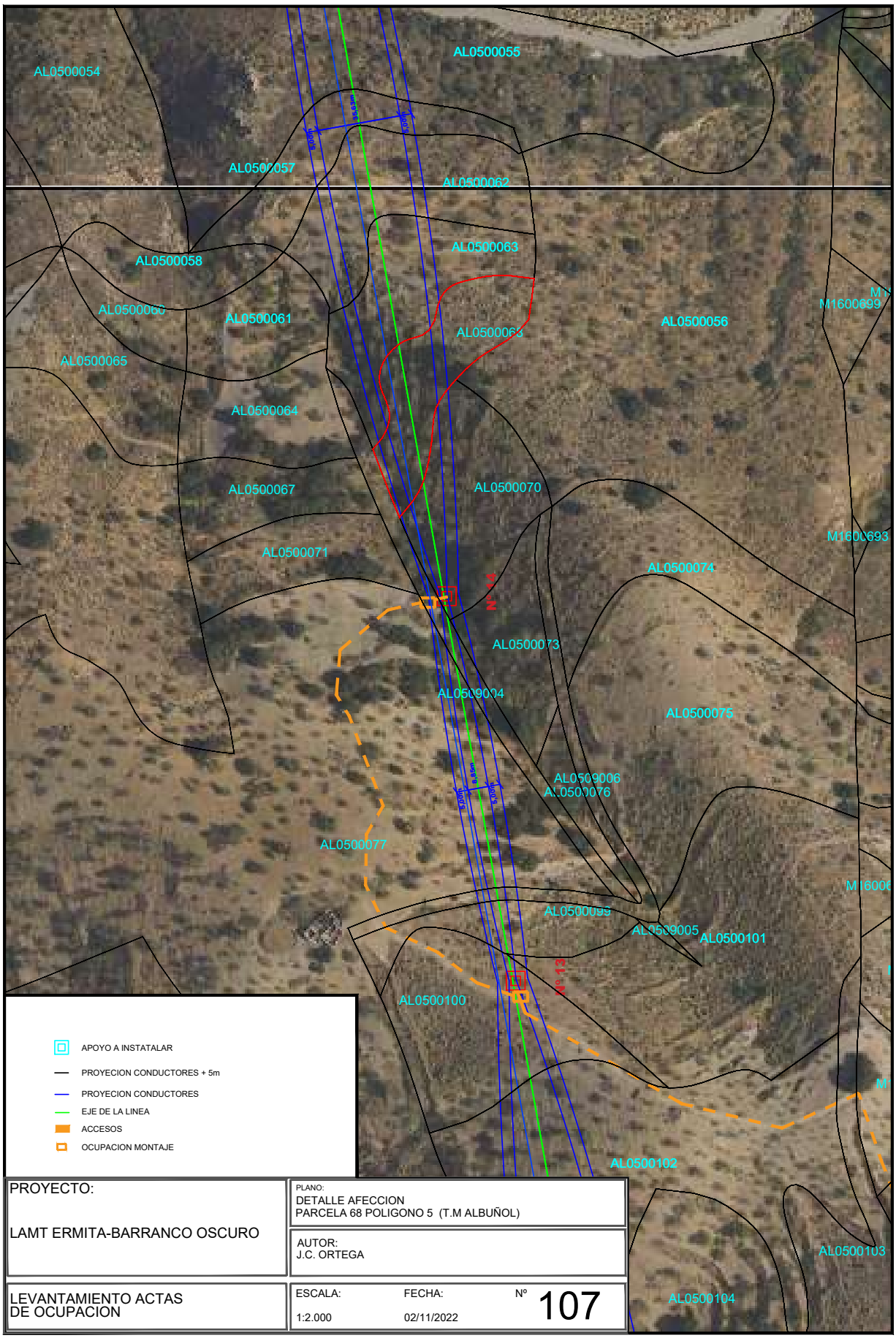

PROYECTO: LAMT ERMITA-BARRANCO OSCURO	PLANO: DETALLE AFECCION PARCELA 68 POLIGONO 5 (T.M ALBUÑOL)		
	AUTOR: J.C. ORTEGA		
LEVANTAMIENTO ACTAS DE OCUPACION	ESCALA: 1:2.000	FECHA: 02/11/2022	Nº 107

IGNACIO CUERVA VALDIVIA cert. elec. repr. B18045666	04/11/2024 13:54	PÁGINA 125/282
VERIFICACIÓN PEGVEE4YPBVQ3QL6PTFKUKCJEWRWQK	https://ws050.juntadeandalucia.es:443/verificarFirma/	

Nº Reg. Entrada: 202499901165519. Fecha/Hora: 04/11/2024 13:54:58

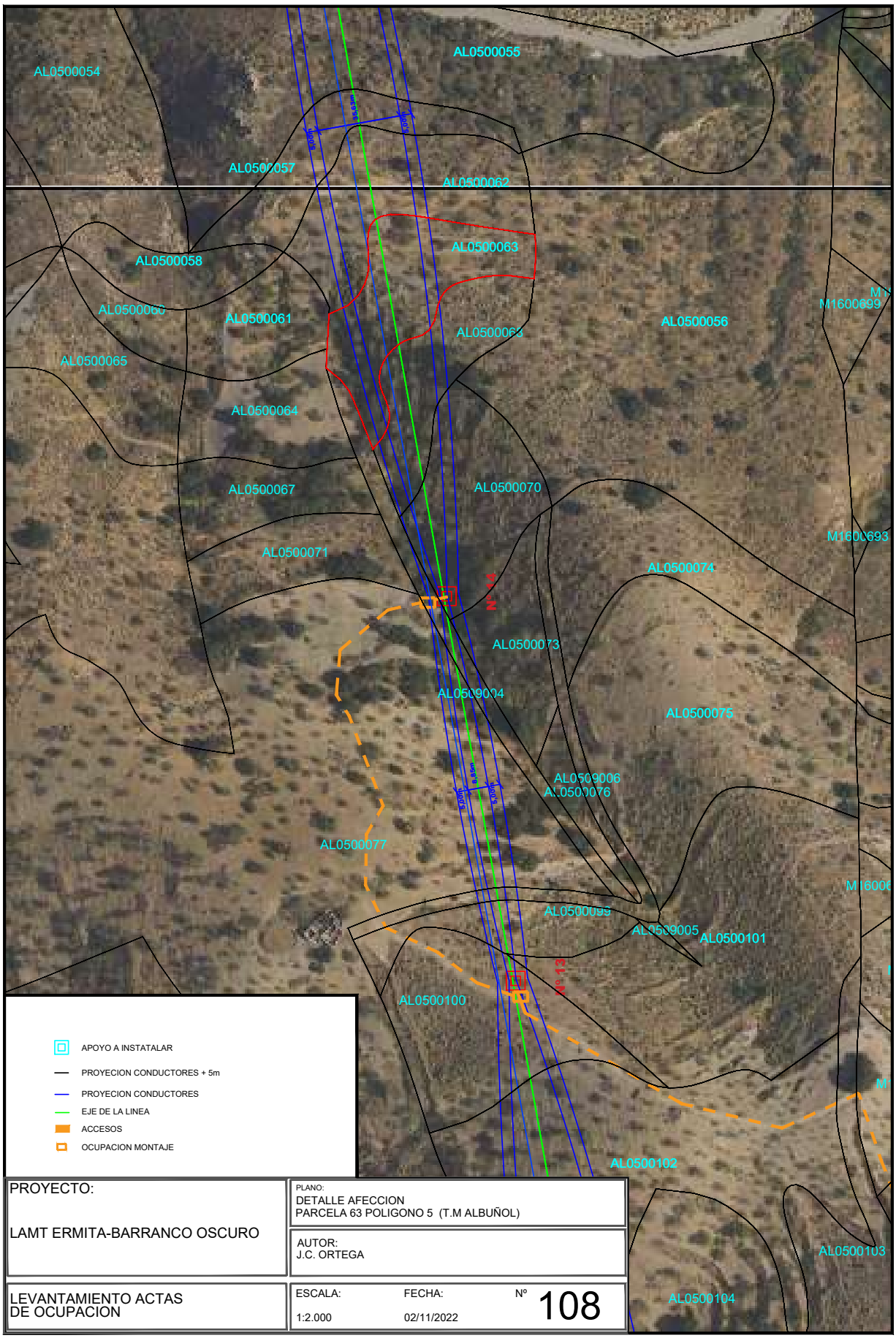

PROYECTO: LAMT ERMITA-BARRANCO OSCURO	PLANO: DETALLE AFECCION PARCELA 63 POLIGONO 5 (T.M ALBUÑOL)		
	AUTOR: J.C. ORTEGA		
LEVANTAMIENTO ACTAS DE OCUPACION	ESCALA: 1:2.000	FECHA: 02/11/2022	Nº 108

IGNACIO CUERVA VALDIVIA cert. elec. repr. B18045666	04/11/2024 13:54	PÁGINA 126/282
VERIFICACIÓN PEGVEE4YPBVQ3QL6PTFKUKCJEWRWQK	https://ws050.juntadeandalucia.es:443/verificarFirma/	

Nº Reg. Entrada: 202499901165519. Fecha/Hora: 04/11/2024 13:54:58

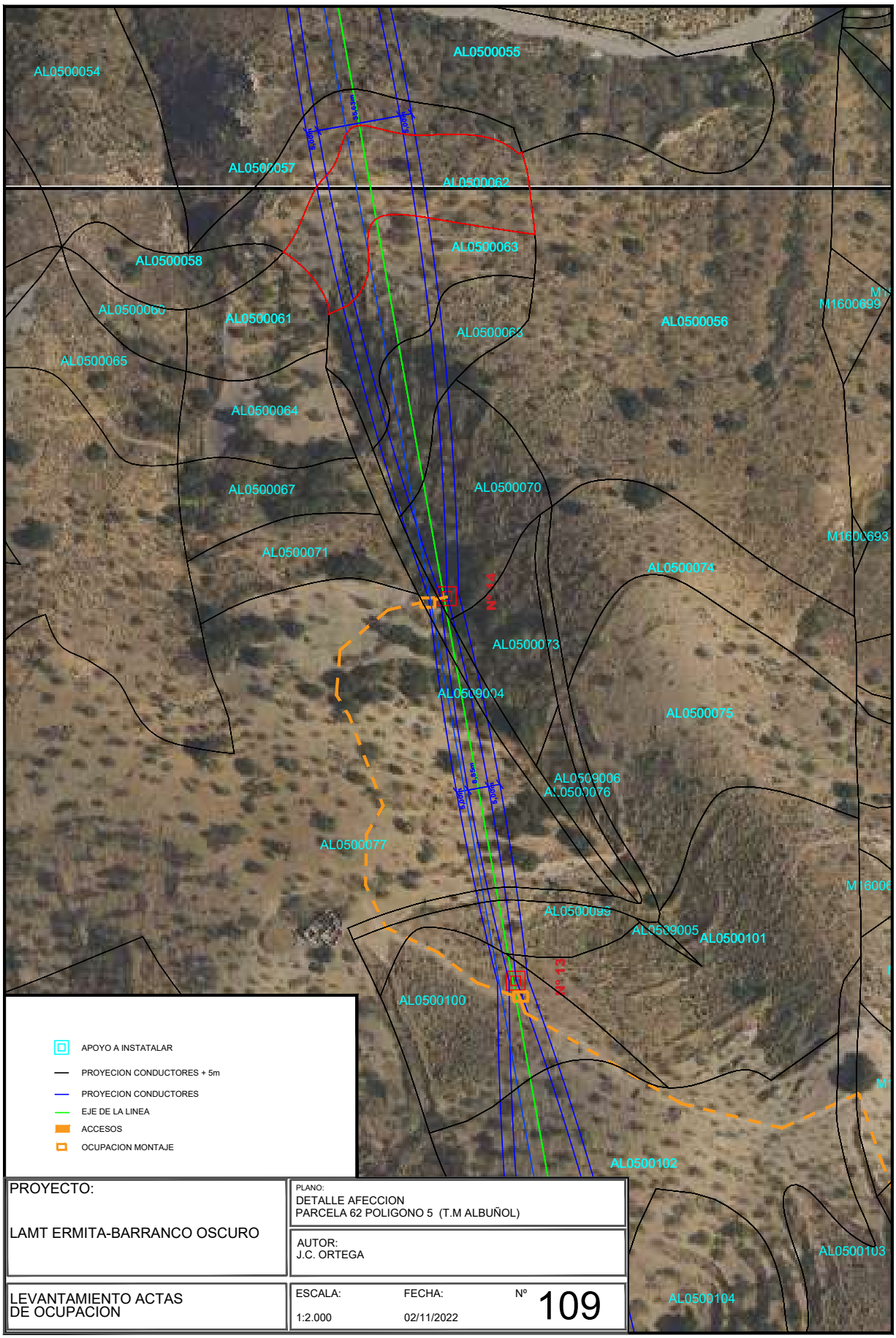

PROYECTO: LAMT ERMITA-BARRANCO OSCURO	PLANO: DETALLE AFECCION PARCELA 62 POLIGONO 5 (T.M ALBUÑOL)		
	AUTOR: J.C. ORTEGA		
LEVANTAMIENTO ACTAS DE OCUPACION	ESCALA: 1:2.000	FECHA: 02/11/2022	Nº 109

IGNACIO CUERVA VALDIVIA cert. elec. repr. B18045666	04/11/2024 13:54	PÁGINA 127/282
VERIFICACIÓN PEGVEE4YPBVQ3QL6PTFKUKCJEWRWQK	https://ws050.juntadeandalucia.es:443/verificarFirma/	

Nº Reg. Entrada: 202499901165519. Fecha/Hora: 04/11/2024 13:54:58

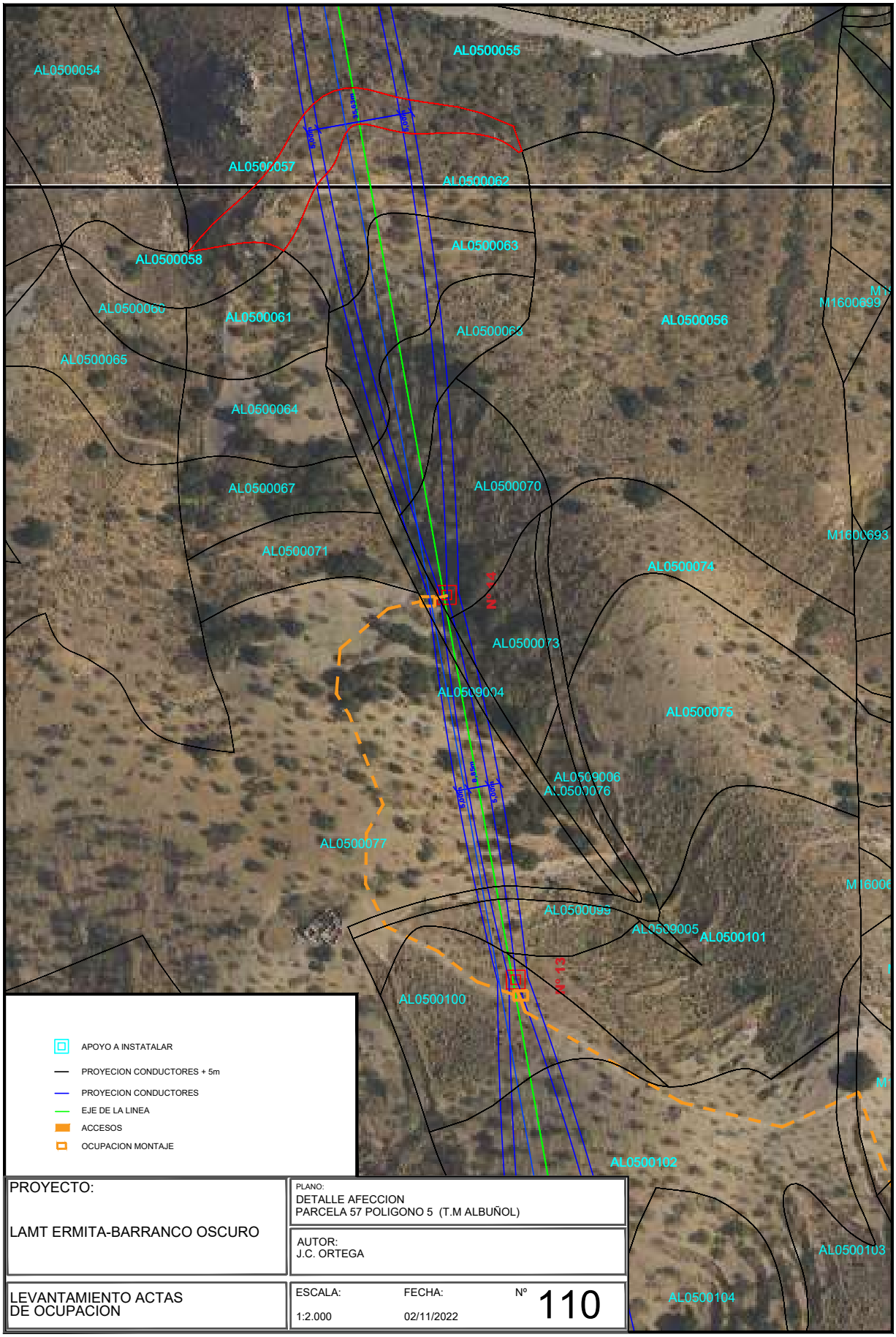

PROYECTO: LAMT ERMITA-BARRANCO OSCURO	PLANO: DETALLE AFECCION PARCELA 57 POLIGONO 5 (T.M ALBUÑOL)		
	AUTOR: J.C. ORTEGA		
LEVANTAMIENTO ACTAS DE OCUPACION	ESCALA: 1:2.000	FECHA: 02/11/2022	Nº 110

Nº Reg. Entrada: 202499901165519. Fecha/Hora: 04/11/2024 13:54:58

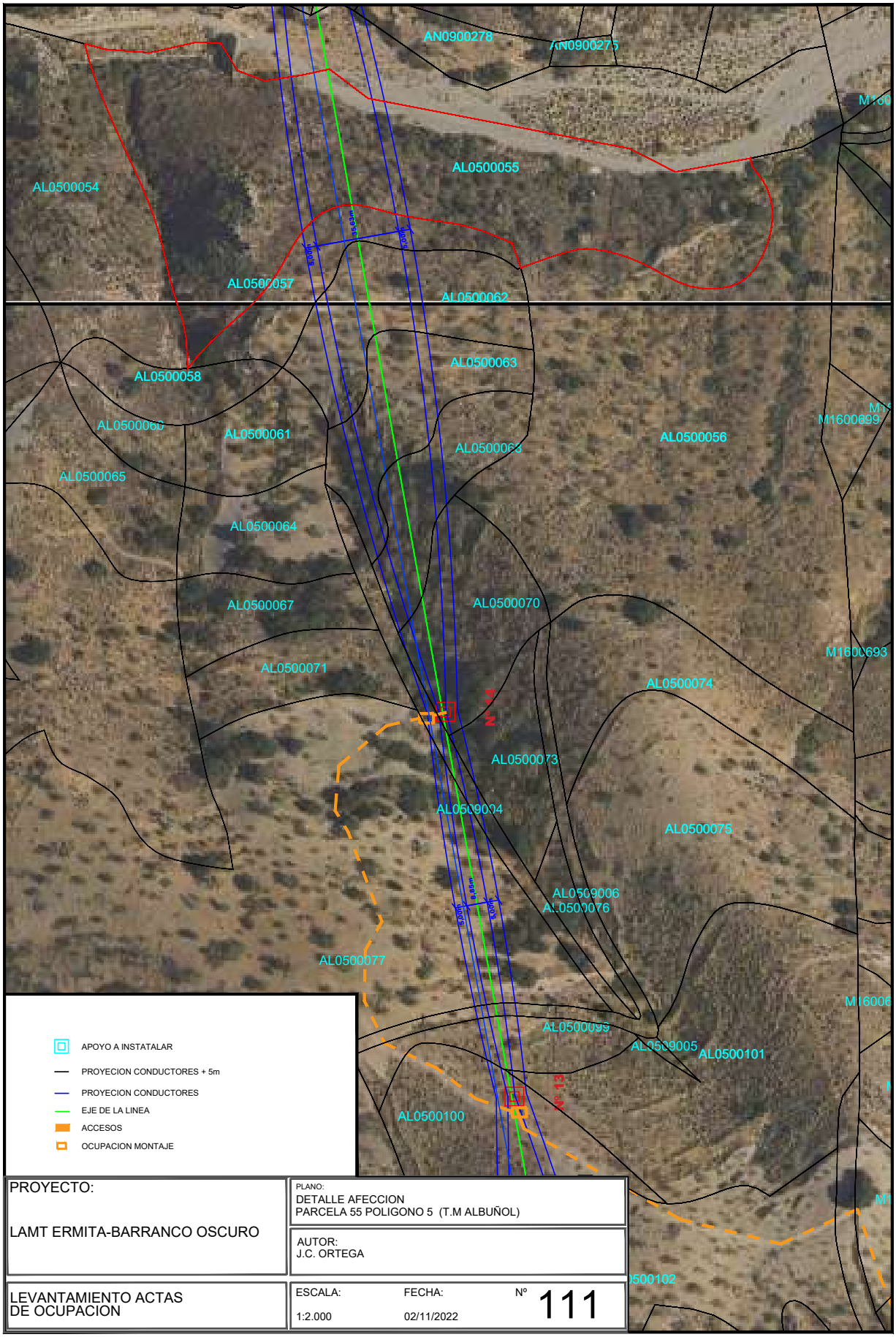

PROYECTO: LAMT ERMITA-BARRANCO OSCURO	PLANO: DETALLE AFECCION PARCELA 55 POLIGONO 5 (T.M ALBUÑOL)	
	AUTOR: J.C. ORTEGA	
LEVANTAMIENTO ACTAS DE OCUPACION	ESCALA: 1:2.000	FECHA: 02/11/2022	Nº 111

IGNACIO CUERVA VALDIVIA cert. elec. repr. B18045666		04/11/2024 13:54	PÁGINA 129/282
VERIFICACIÓN	PEGVEE4YPBVQ3QL6PTFKUKCJEWRWQK	https://ws050.juntadeandalucia.es:443/verificarFirma/	

Nº Reg. Entrada: 202499901165519. Fecha/Hora: 04/11/2024 13:54:58

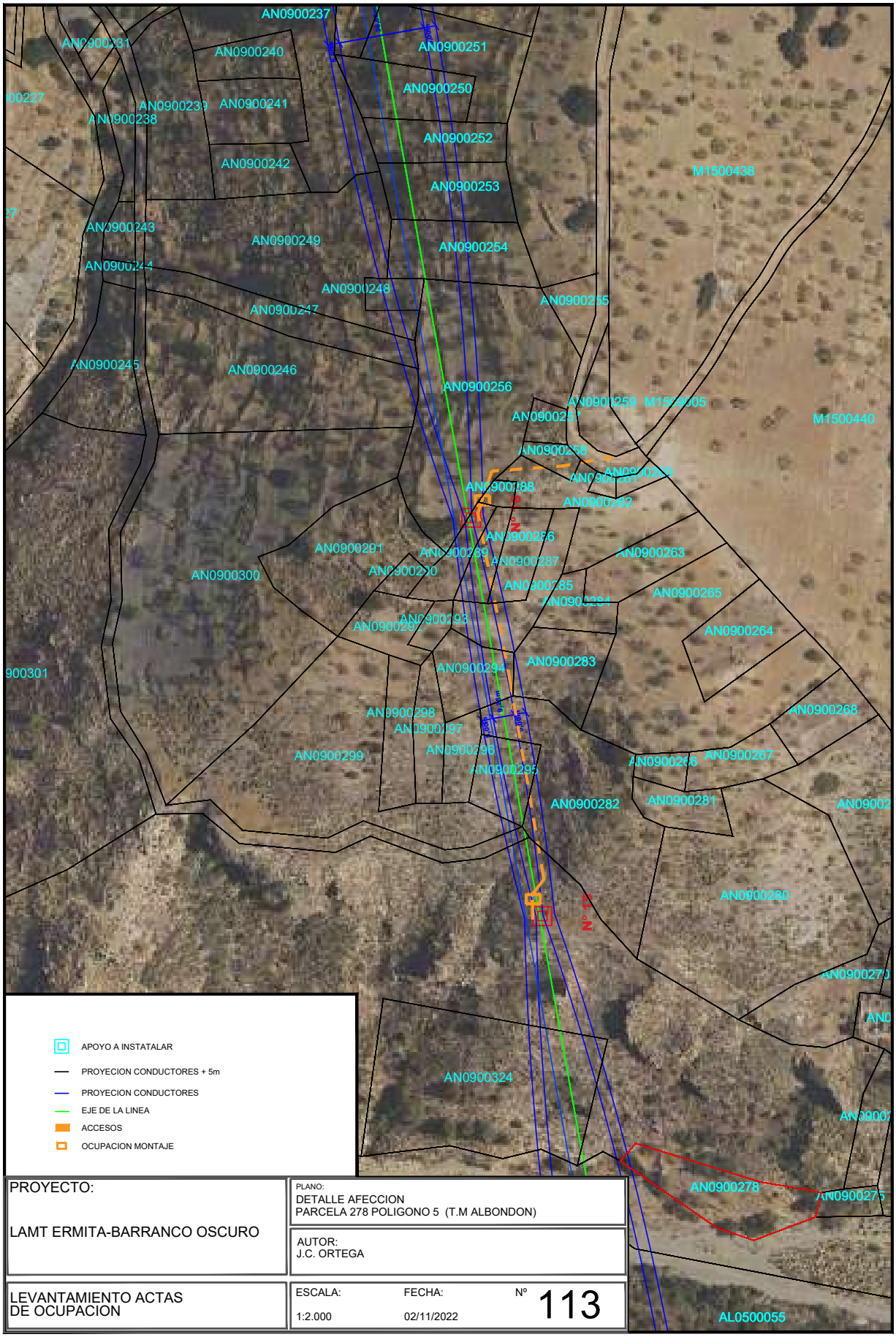

PROYECTO: LAMT ERMITA-BARRANCO OSCURO	PLANO: DETALLE AFECCION PARCELA 278 POLIGONO 5 (T.M ALBONDON)	
	AUTOR: J.C. ORTEGA	
LEVANTAMIENTO ACTAS DE OCUPACION	ESCALA: 1:2.000	FECHA: 02/11/2022	Nº 113

Nº Reg. Entrada: 202499901165519. Fecha/Hora: 04/11/2024 13:54:58

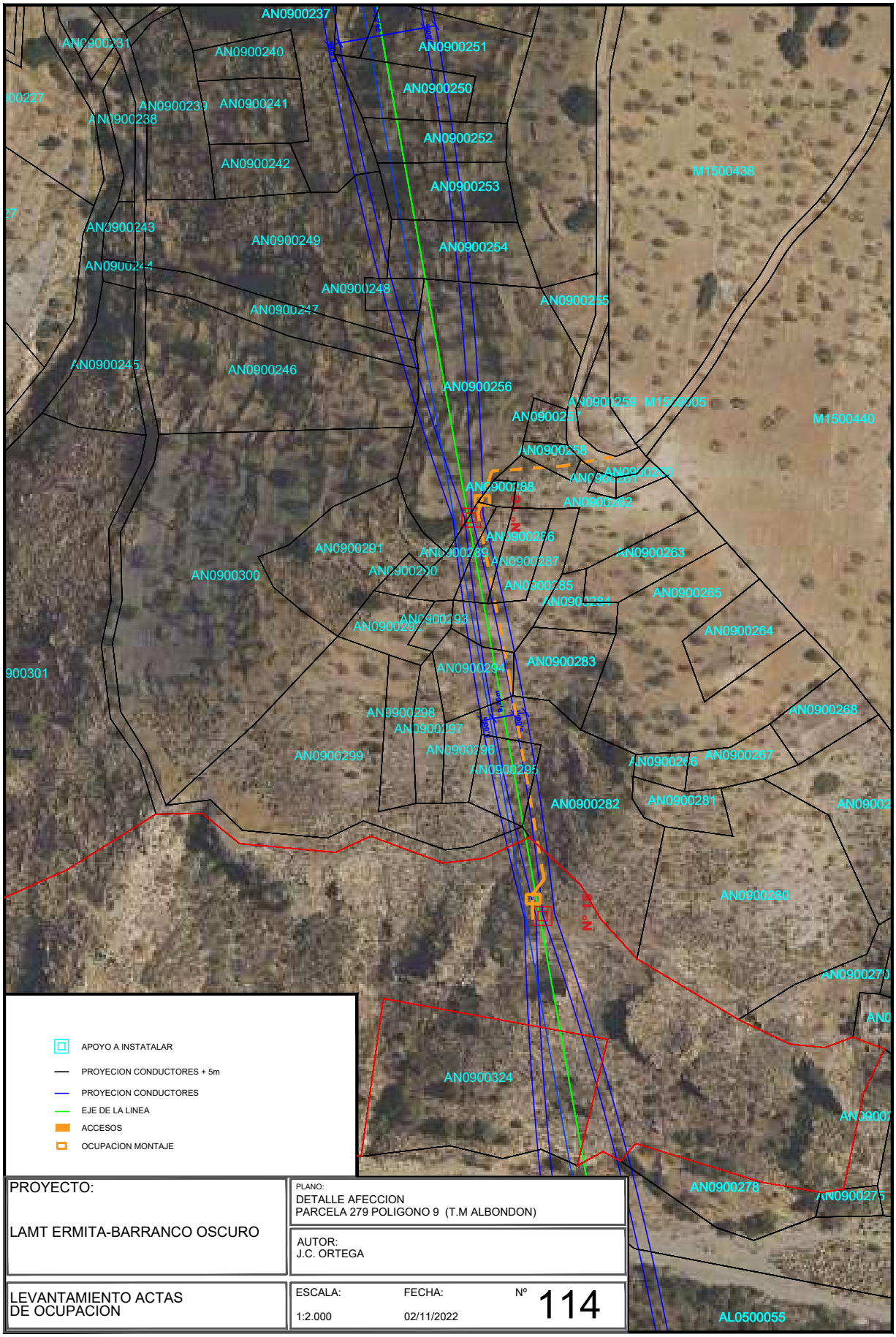

PROYECTO: LAMT ERMITA-BARRANCO OSCURO	PLANO: DETALLE AFECCION PARCELA 279 POLIGONO 9 (T.M ALBONDON)	
	AUTOR: J.C. ORTEGA	
LEVANTAMIENTO ACTAS DE OCUPACION	ESCALA: 1:2.000	FECHA: 02/11/2022	Nº 114

Nº Reg. Entrada: 202499901165519. Fecha/Hora: 04/11/2024 13:54:58

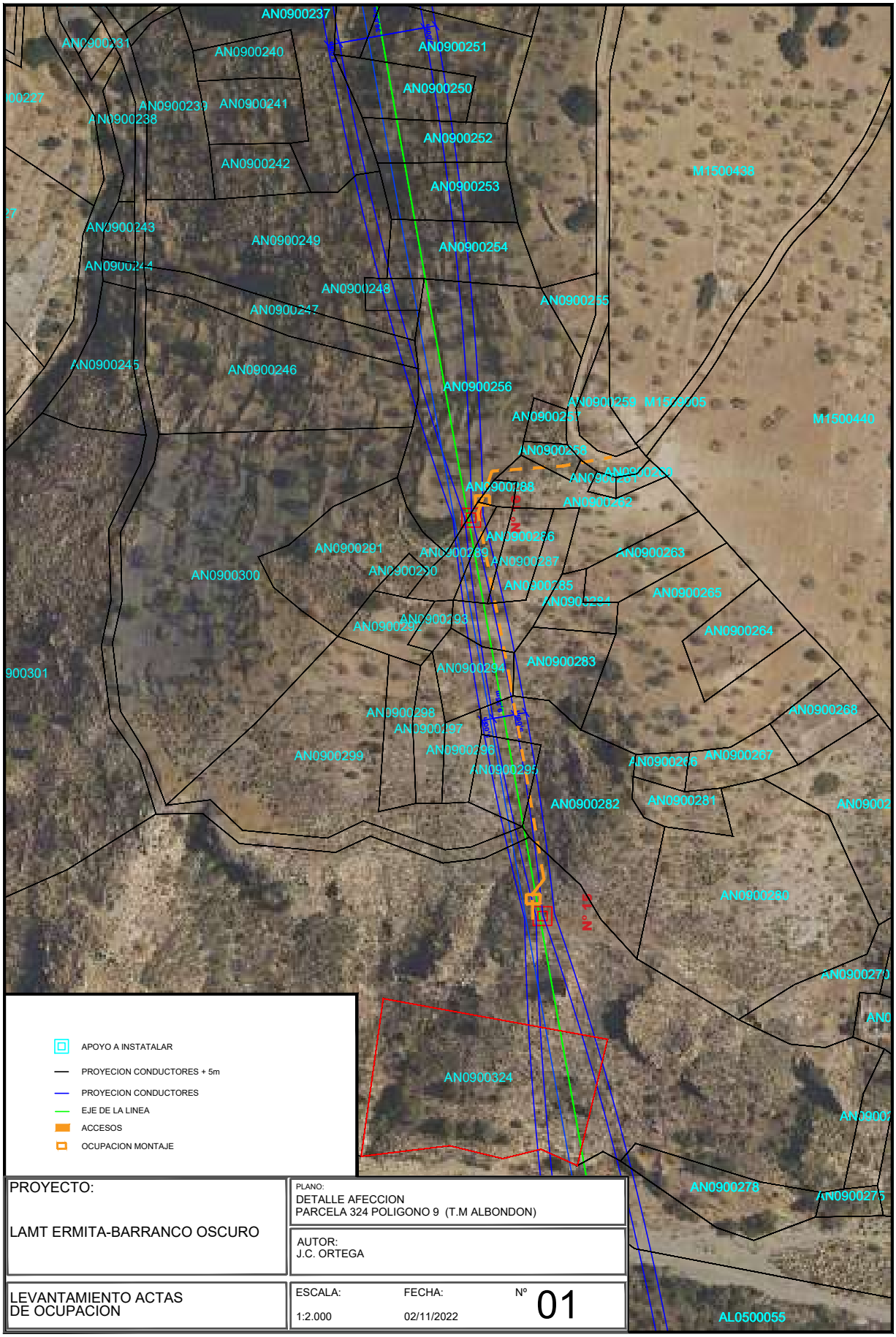

PROYECTO: LAMT ERMITA-BARRANCO OSCURO	PLANO: DETALLE AFECCION PARCELA 324 POLIGONO 9 (T.M ALBONDON)		
	AUTOR: J.C. ORTEGA		
LEVANTAMIENTO ACTAS DE OCUPACION	ESCALA: 1:2.000	FECHA: 02/11/2022	Nº 01

IGNACIO CUERVA VALDIVIA cert. elec. repr. B18045666		04/11/2024 13:54	PÁGINA 132/282
VERIFICACIÓN	PEGVEE4YPBVQ3QL6PTFKUKCJEWRWQK	https://ws050.juntadeandalucia.es:443/verificarFirma/	

Nº Reg. Entrada: 202499901165519. Fecha/Hora: 04/11/2024 13:54:58

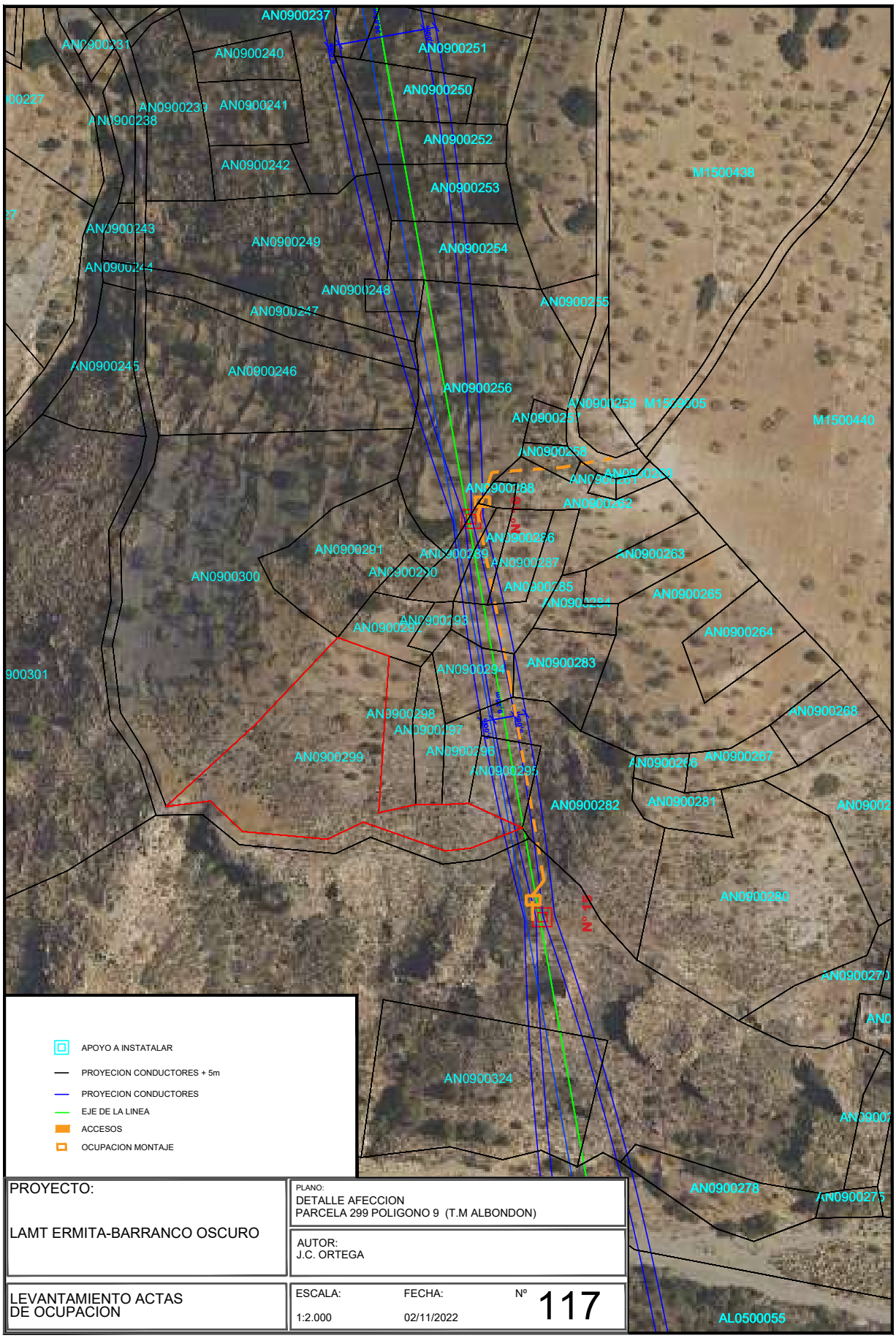

PROYECTO: LAMT ERMITA-BARRANCO OSCURO	PLANO: DETALLE AFECCION PARCELA 299 POLIGONO 9 (T.M ALBONDON)		
	AUTOR: J.C. ORTEGA		
LEVANTAMIENTO ACTAS DE OCUPACION	ESCALA: 1:2.000	FECHA: 02/11/2022	Nº 117

IGNACIO CUERVA VALDIVIA cert. elec. repr. B18045666		04/11/2024 13:54	PÁGINA 133/282
VERIFICACIÓN	PEGVEE4YPBVQ3QL6PTFKUKCJEWRWQK	https://ws050.juntadeandalucia.es:443/verificarFirma/	

Nº Reg. Entrada: 202499901165519. Fecha/Hora: 04/11/2024 13:54:58

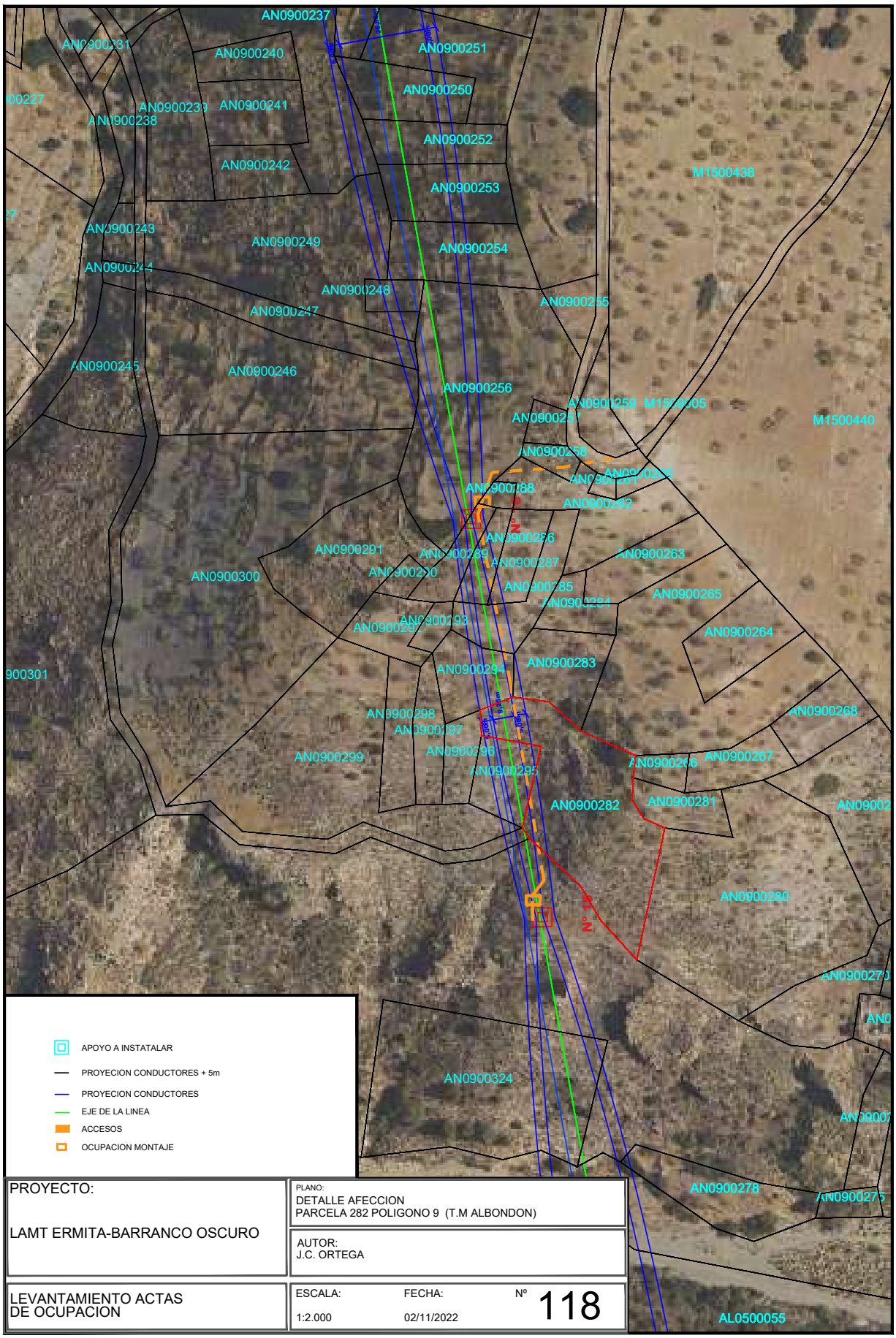

PROYECTO: LAMT ERMITA-BARRANCO OSCURO	PLANO: DETALLE AFECCION PARCELA 282 POLIGONO 9 (T.M ALBONDON)	
	AUTOR: J.C. ORTEGA	
LEVANTAMIENTO ACTAS DE OCUPACION	ESCALA: 1:2.000	FECHA: 02/11/2022	Nº 118

IGNACIO CUERVA VALDIVIA cert. elec. repr. B18045666		04/11/2024 13:54	PÁGINA 134/282
VERIFICACIÓN	PEGVEE4YPBVQ3QL6PTFKUKCJEWRWQK	https://ws050.juntadeandalucia.es:443/verificarFirma/	

Nº Reg. Entrada: 202499901165519. Fecha/Hora: 04/11/2024 13:54:58

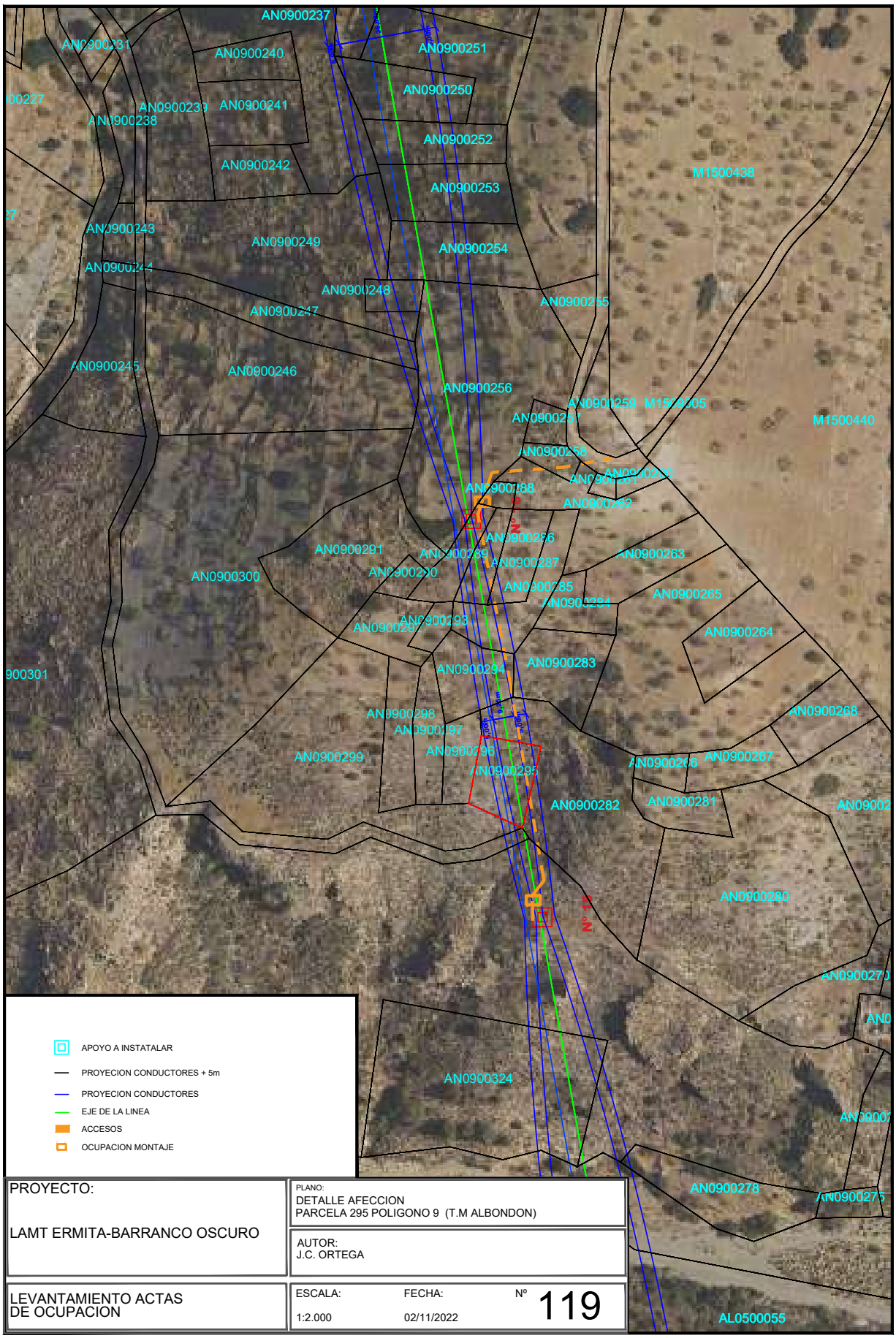

PROYECTO: LAMT ERMITA-BARRANCO OSCURO	PLANO: DETALLE AFECCION PARCELA 295 POLIGONO 9 (T.M ALBONDON)		
	AUTOR: J.C. ORTEGA		
LEVANTAMIENTO ACTAS DE OCUPACION	ESCALA: 1:2.000	FECHA: 02/11/2022	Nº 119

Nº Reg. Entrada: 202499901165519. Fecha/Hora: 04/11/2024 13:54:58

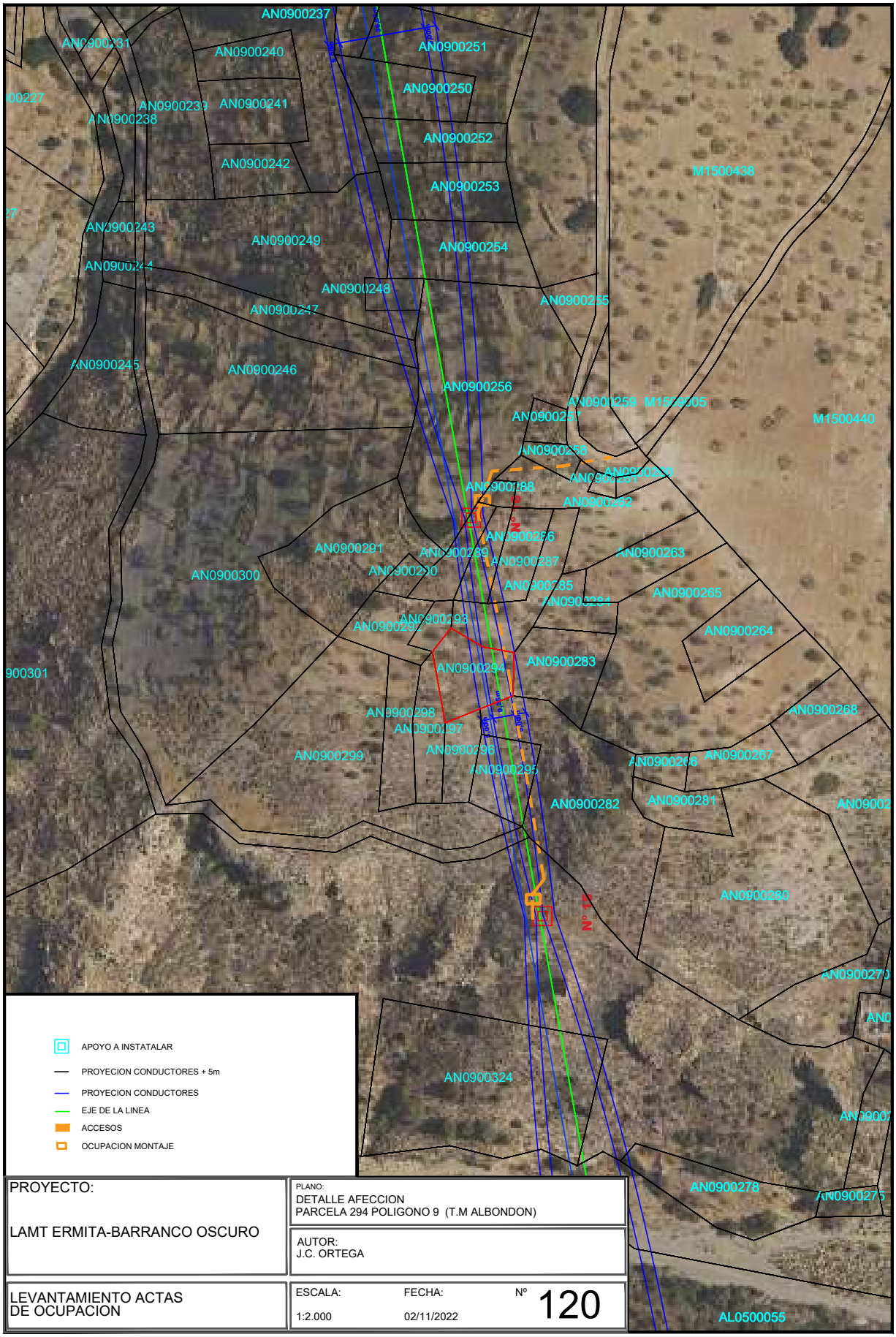

PROYECTO: LAMT ERMITA-BARRANCO OSCURO	PLANO: DETALLE AFECCION PARCELA 294 POLIGONO 9 (T.M ALBONDON)	
	AUTOR: J.C. ORTEGA	
LEVANTAMIENTO ACTAS DE OCUPACION	ESCALA: 1:2.000	FECHA: 02/11/2022	Nº 120

IGNACIO CUERVA VALDIVIA cert. elec. repr. B18045666		04/11/2024 13:54	PÁGINA 136/282
VERIFICACIÓN	PEGVEE4YPBVQ3QL6PTFKUKCJEWRWQK	https://ws050.juntadeandalucia.es:443/verificarFirma/	

Nº Reg. Entrada: 202499901165519. Fecha/Hora: 04/11/2024 13:54:58

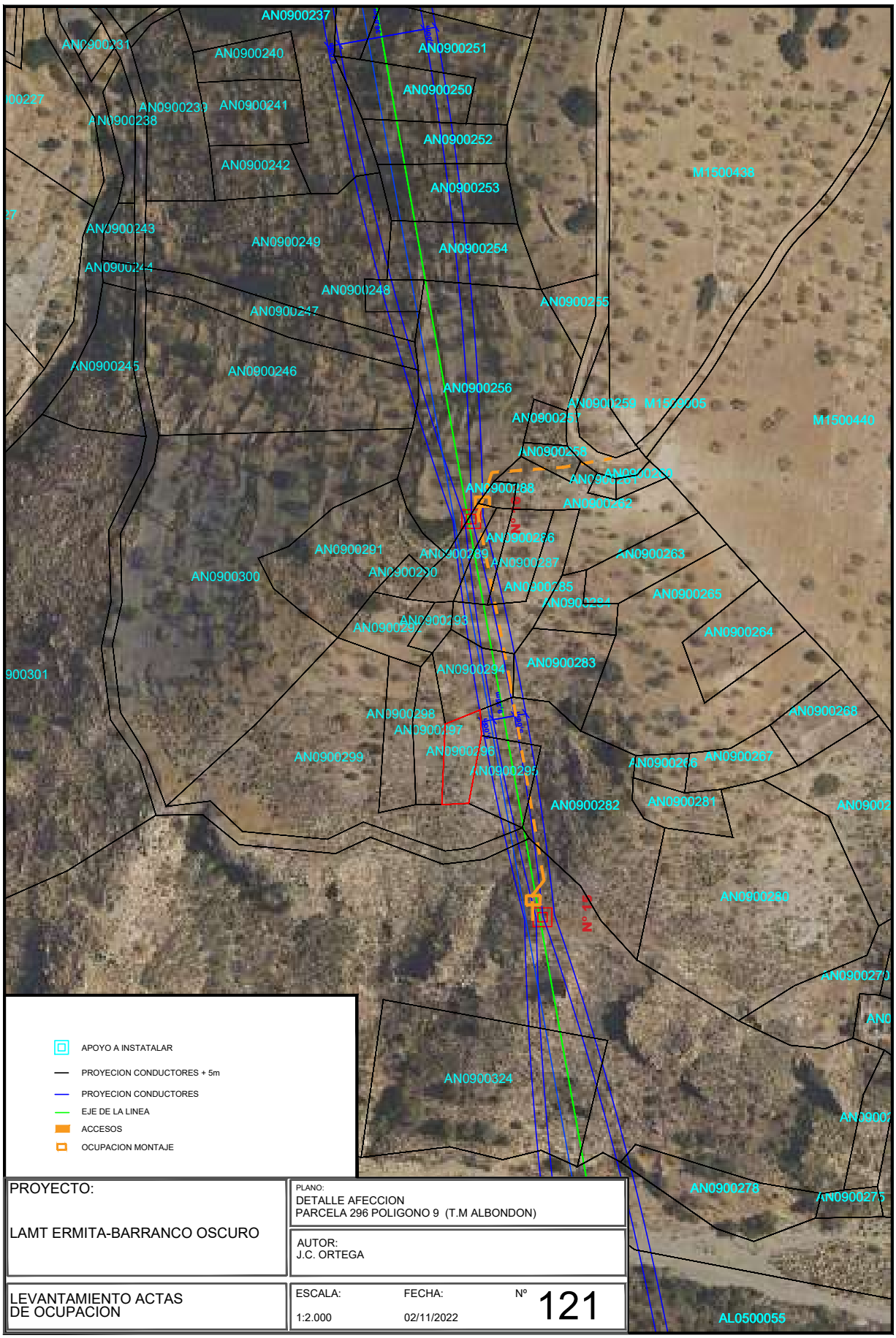

PROYECTO: LAMT ERMITA-BARRANCO OSCURO	PLANO: DETALLE AFECCION PARCELA 296 POLIGONO 9 (T.M ALBONDON)	
	AUTOR: J.C. ORTEGA	
LEVANTAMIENTO ACTAS DE OCUPACION	ESCALA: 1:2.000	FECHA: 02/11/2022	Nº 121

IGNACIO CUERVA VALDIVIA cert. elec. repr. B18045666		04/11/2024 13:54	PÁGINA 137/282
VERIFICACIÓN	PEGVEE4YPBVQ3QL6PTFKUKCJEWRWQK	https://ws050.juntadeandalucia.es:443/verificarFirma/	

Nº Reg. Entrada: 202499901165519. Fecha/Hora: 04/11/2024 13:54:58

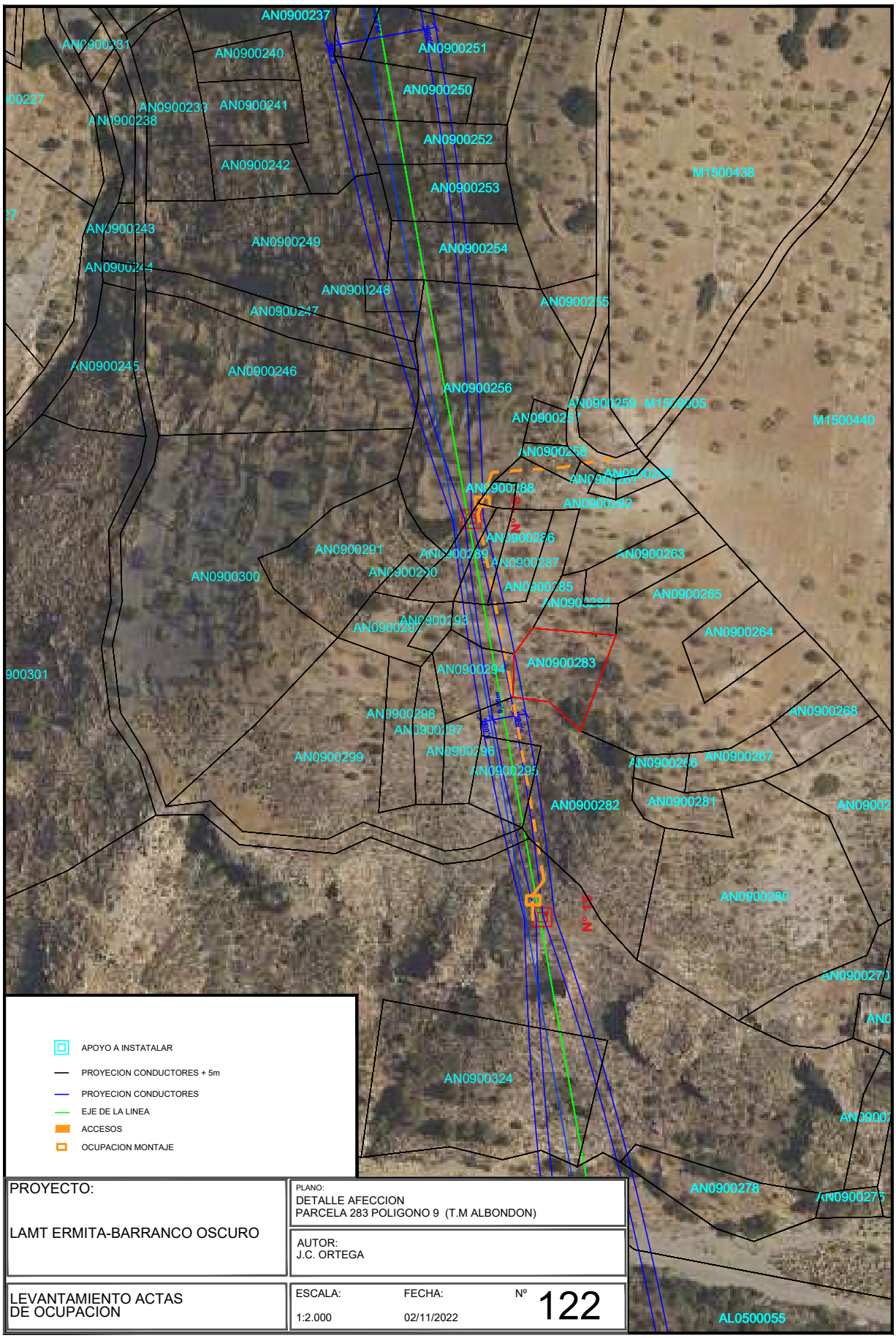

PROYECTO: LAMT ERMITA-BARRANCO OSCURO	PLANO: DETALLE AFECCION PARCELA 283 POLIGONO 9 (T.M ALBONDON)	
	AUTOR: J.C. ORTEGA	
LEVANTAMIENTO ACTAS DE OCUPACION	ESCALA: 1:2.000	FECHA: 02/11/2022	Nº 122

IGNACIO CUERVA VALDIVIA cert. elec. repr. B18045666		04/11/2024 13:54	PÁGINA 138/282
VERIFICACIÓN	PEGVEE4YPBVQ3QL6PTFKUKCJEWRWQK	https://ws050.juntadeandalucia.es:443/verificarFirma/	

Nº Reg. Entrada: 202499901165519. Fecha/Hora: 04/11/2024 13:54:58

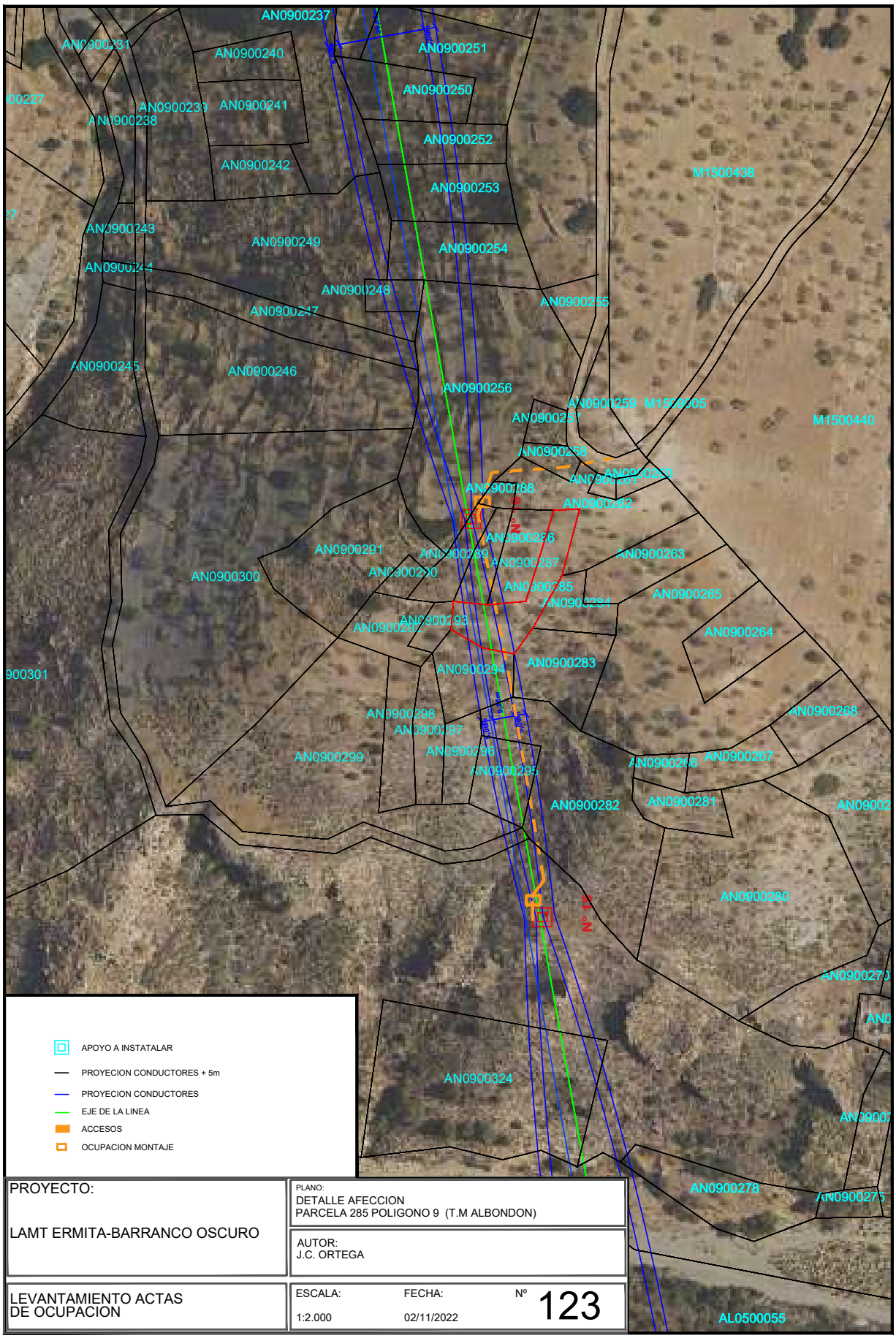

PROYECTO: LAMT ERMITA-BARRANCO OSCURO	PLANO: DETALLE AFECCION PARCELA 285 POLIGONO 9 (T.M ALBONDON)	
	AUTOR: J.C. ORTEGA	
LEVANTAMIENTO ACTAS DE OCUPACION	ESCALA: 1:2.000	FECHA: 02/11/2022	Nº 123

IGNACIO CUERVA VALDIVIA cert. elec. repr. B18045666		04/11/2024 13:54	PÁGINA 139/282
VERIFICACIÓN	PEGVEE4YPBVQ3QL6PTFKUKCJEWRWQK	https://ws050.juntadeandalucia.es:443/verificarFirma/	

Nº Reg. Entrada: 202499901165519. Fecha/Hora: 04/11/2024 13:54:58

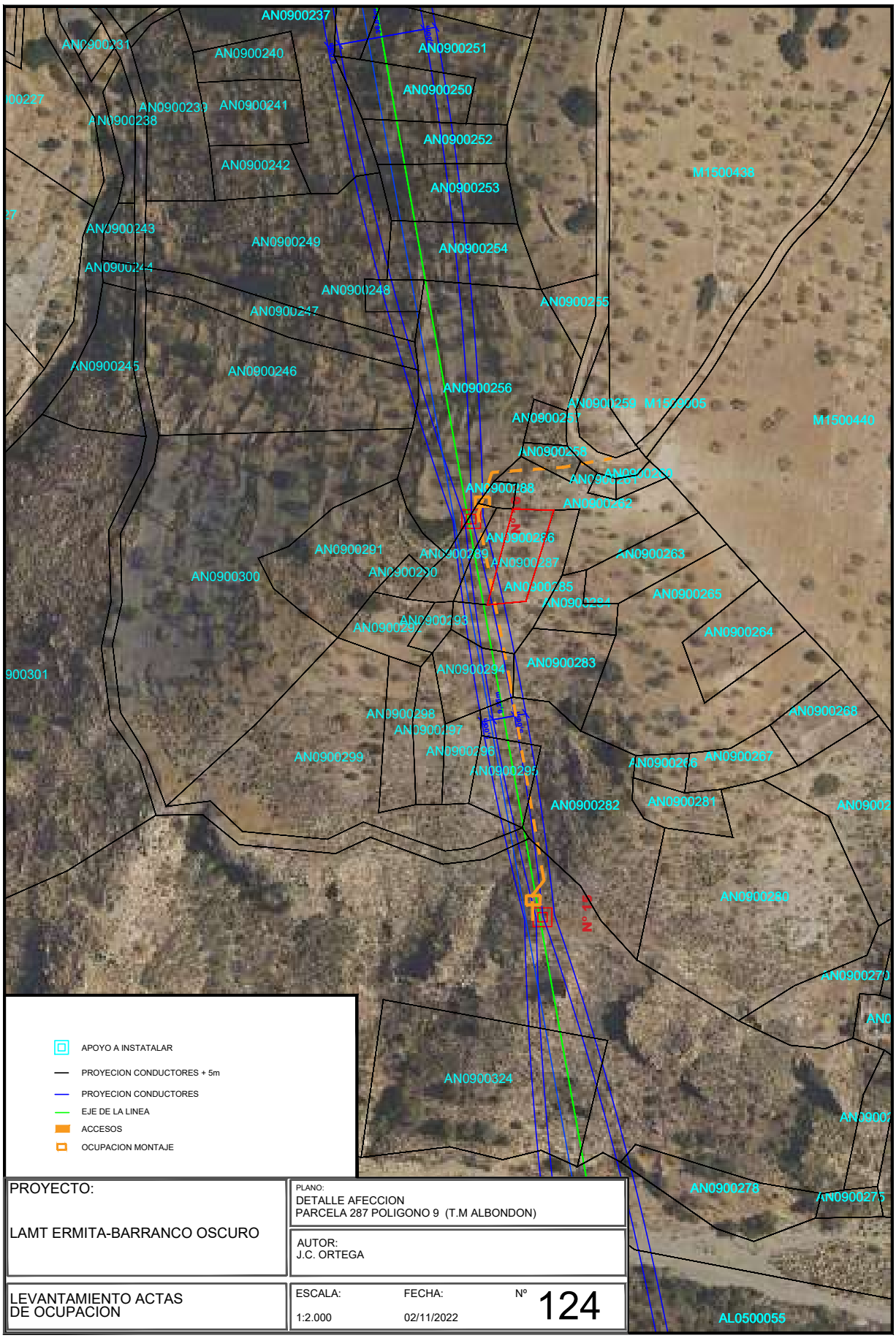

PROYECTO: LAMT ERMITA-BARRANCO OSCURO	PLANO: DETALLE AFECCION PARCELA 287 POLIGONO 9 (T.M ALBONDON)	
	AUTOR: J.C. ORTEGA	
LEVANTAMIENTO ACTAS DE OCUPACION	ESCALA: 1:2.000	FECHA: 02/11/2022	Nº 124

IGNACIO CUERVA VALDIVIA cert. elec. repr. B18045666		04/11/2024 13:54	PÁGINA 140/282
VERIFICACIÓN	PEGVEE4YPBVQ3QL6PTFKUKCJEWRWQK	https://ws050.juntadeandalucia.es:443/verificarFirma/	

Nº Reg. Entrada: 202499901165519. Fecha/Hora: 04/11/2024 13:54:58

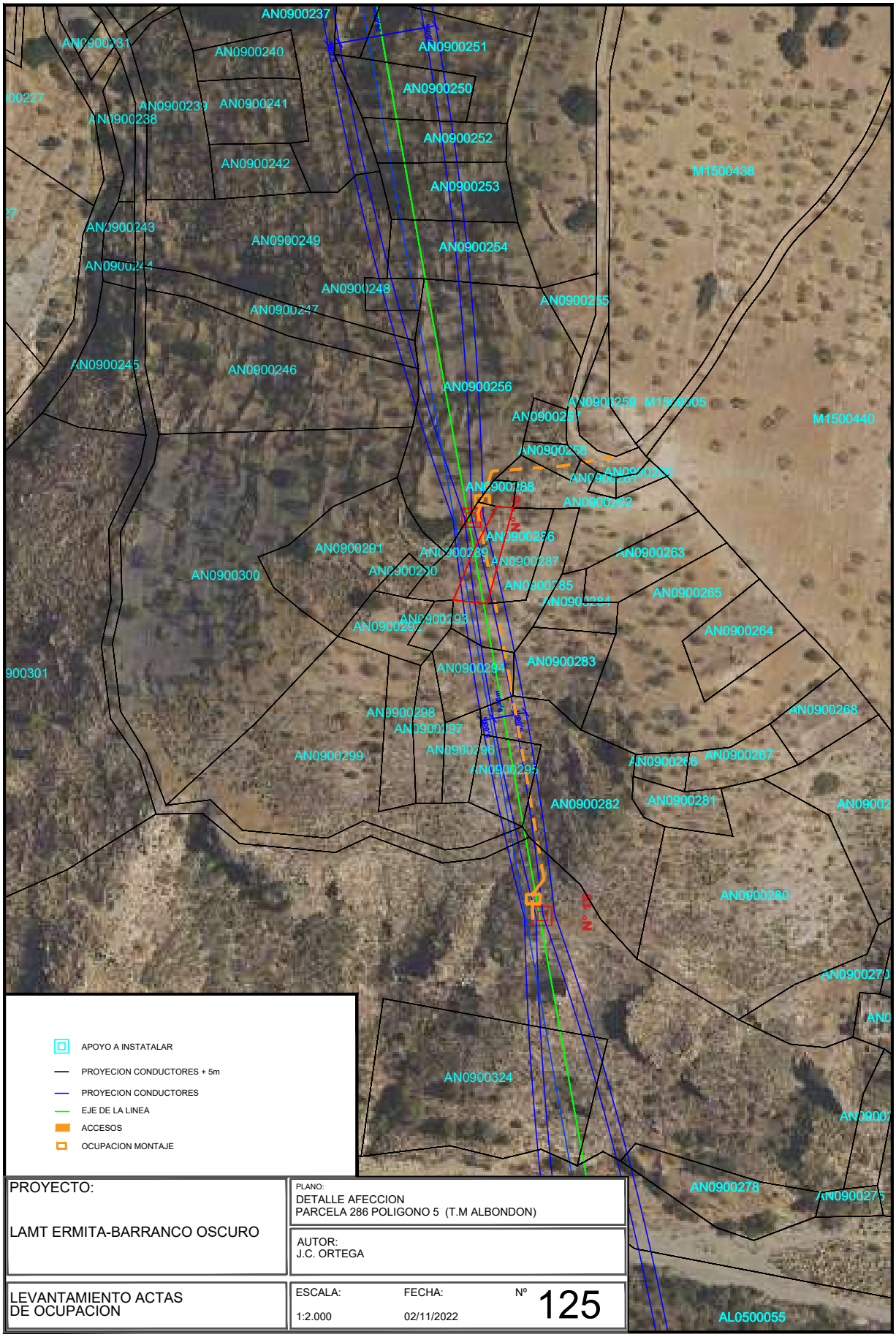

PROYECTO: LAMT ERMITA-BARRANCO OSCURO	PLANO: DETALLE AFECCION PARCELA 286 POLIGONO 5 (T.M ALBONDON)	
	AUTOR: J.C. ORTEGA	
LEVANTAMIENTO ACTAS DE OCUPACION	ESCALA: 1:2.000	FECHA: 02/11/2022	Nº 125

IGNACIO CUERVA VALDIVIA cert. elec. repr. B18045666		04/11/2024 13:54	PÁGINA 141/282
VERIFICACIÓN	PEGVEE4YPBVQ3QL6PTFKUKCJEWRWQK	https://ws050.juntadeandalucia.es:443/verificarFirma/	

Nº Reg. Entrada: 202499901165519. Fecha/Hora: 04/11/2024 13:54:58

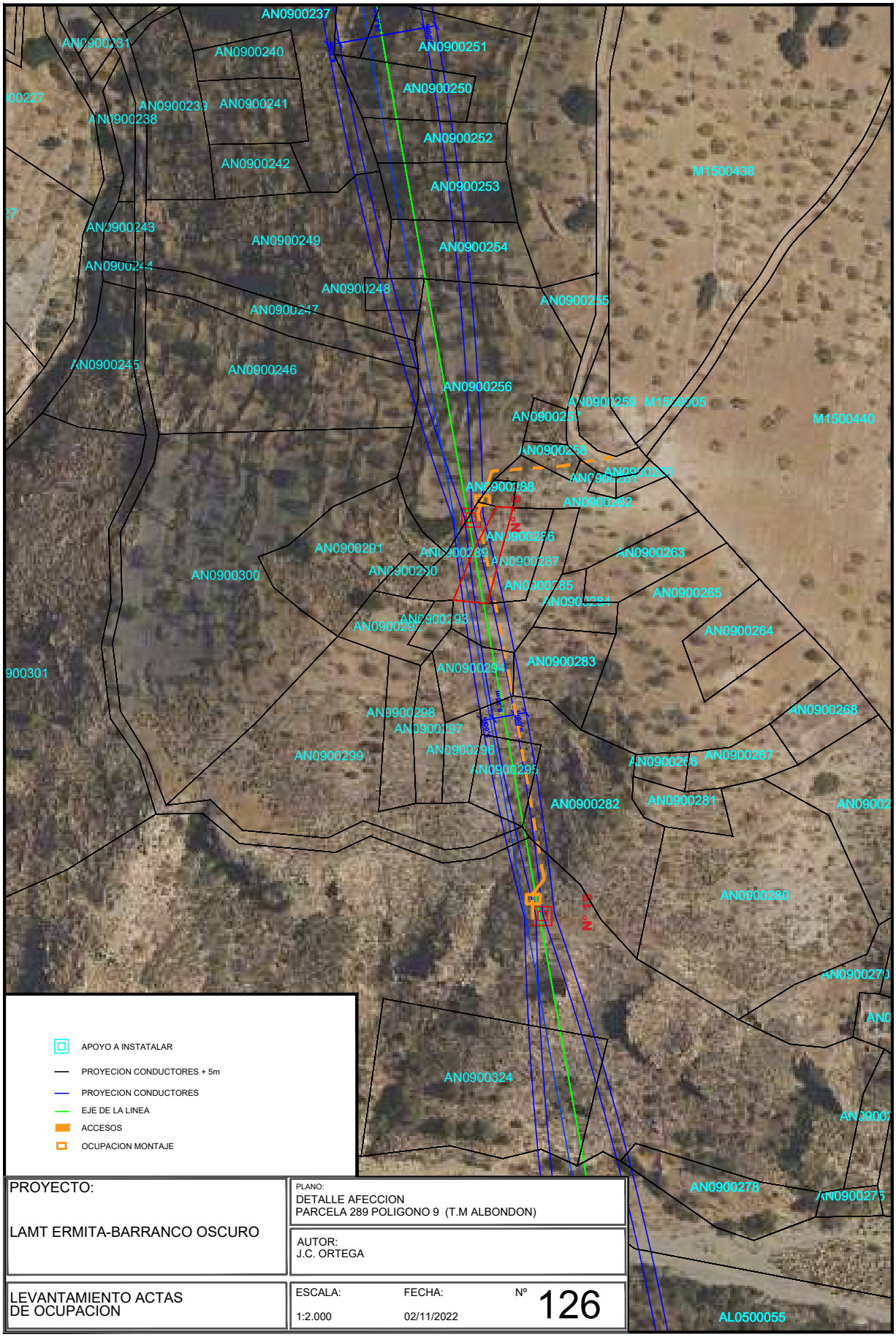

PROYECTO: LAMT ERMITA-BARRANCO OSCURO	PLANO: DETALLE AFECCION PARCELA 289 POLIGONO 9 (T.M ALBONDON)	
	AUTOR: J.C. ORTEGA	
LEVANTAMIENTO ACTAS DE OCUPACION	ESCALA: 1:2.000	FECHA: 02/11/2022	Nº 126

IGNACIO CUERVA VALDIVIA cert. elec. repr. B18045666		04/11/2024 13:54	PÁGINA 142/282
VERIFICACIÓN	PEGVEE4YPBVQ3QL6PTFKUKCJEWRWQK	https://ws050.juntadeandalucia.es:443/verificarFirma/	

Nº Reg. Entrada: 202499901165519. Fecha/Hora: 04/11/2024 13:54:58

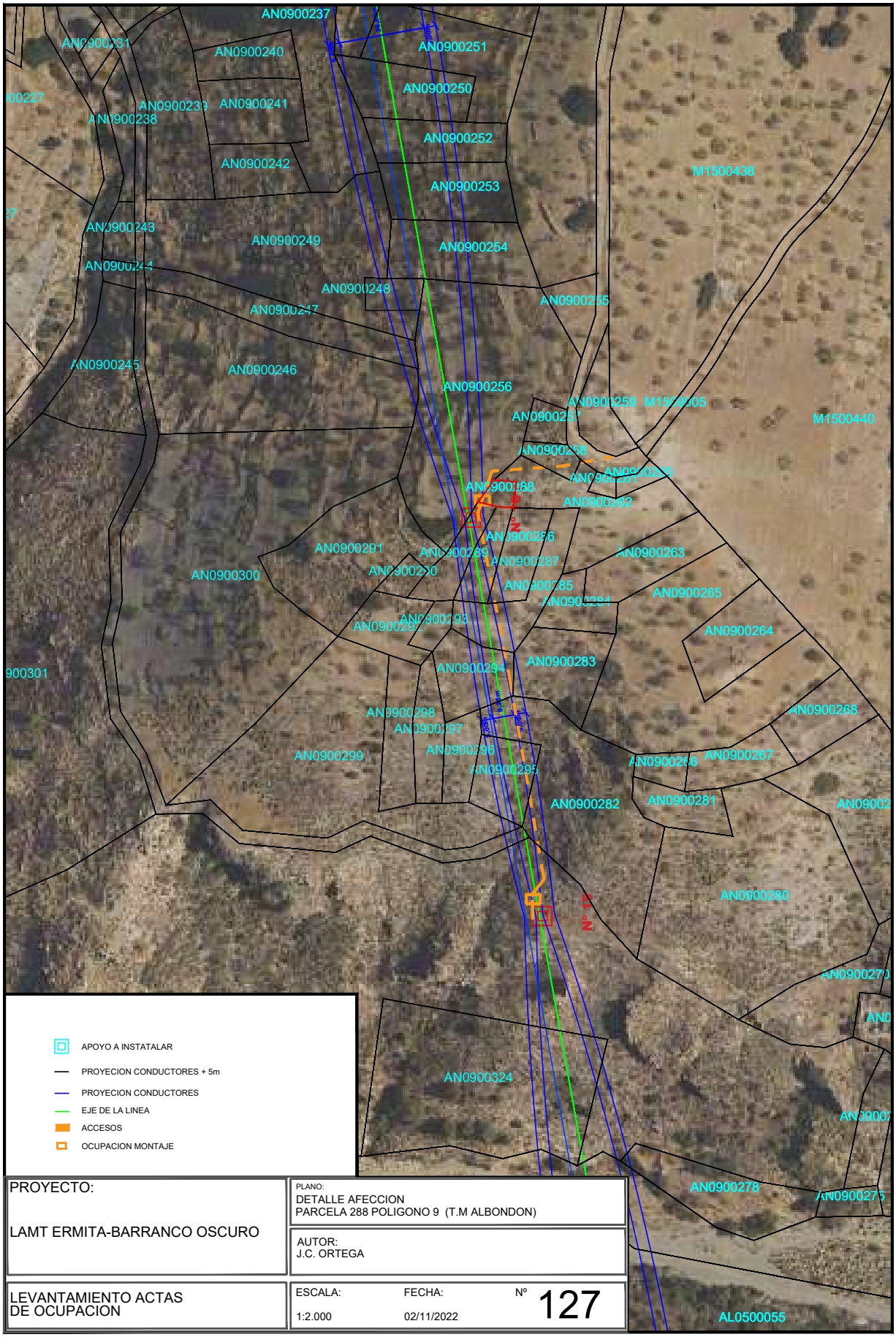

PROYECTO: LAMT ERMITA-BARRANCO OSCURO	PLANO: DETALLE AFECCION PARCELA 288 POLIGONO 9 (T.M ALBONDON)	
	AUTOR: J.C. ORTEGA	
LEVANTAMIENTO ACTAS DE OCUPACION	ESCALA: 1:2.000	FECHA: 02/11/2022	Nº 127

IGNACIO CUERVA VALDIVIA cert. elec. repr. B18045666		04/11/2024 13:54	PÁGINA 143/282
VERIFICACIÓN	PEGVEE4YPBVQ3QL6PTFKUKCJEWRWQK	https://ws050.juntadeandalucia.es:443/verificarFirma/	

Nº Reg. Entrada: 202499901165519. Fecha/Hora: 04/11/2024 13:54:58

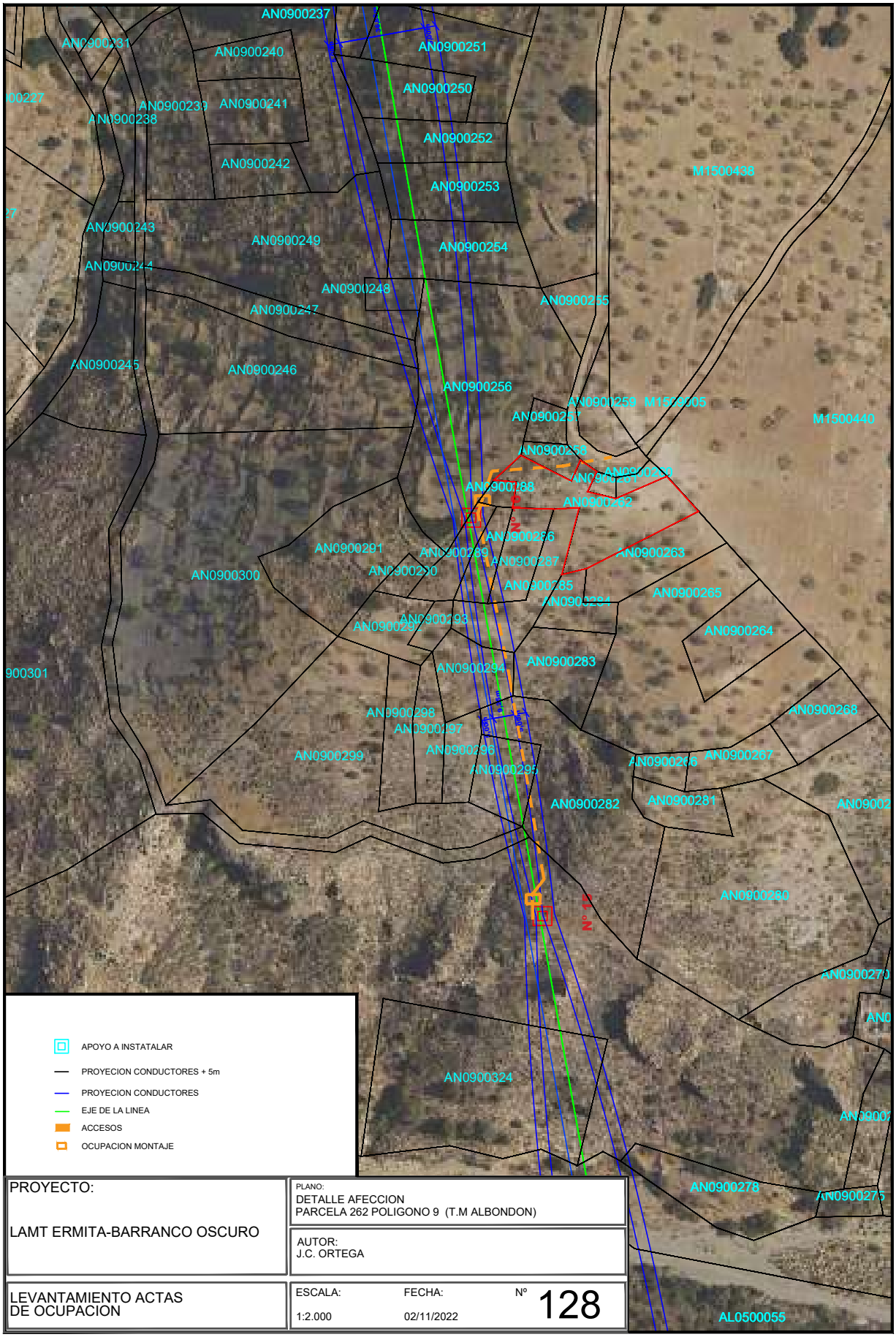

PROYECTO: LAMT ERMITA-BARRANCO OSCURO	PLANO: DETALLE AFECCION PARCELA 262 POLIGONO 9 (T.M ALBONDON)	
	AUTOR: J.C. ORTEGA	
LEVANTAMIENTO ACTAS DE OCUPACION	ESCALA: 1:2.000	FECHA: 02/11/2022	Nº 128

IGNACIO CUERVA VALDIVIA cert. elec. repr. B18045666		04/11/2024 13:54	PÁGINA 144/282
VERIFICACIÓN	PEGVEE4YPBVQ3QL6PTFKUKCJEWRWQK	https://ws050.juntadeandalucia.es:443/verificarFirma/	

Nº Reg. Entrada: 202499901165519. Fecha/Hora: 04/11/2024 13:54:58

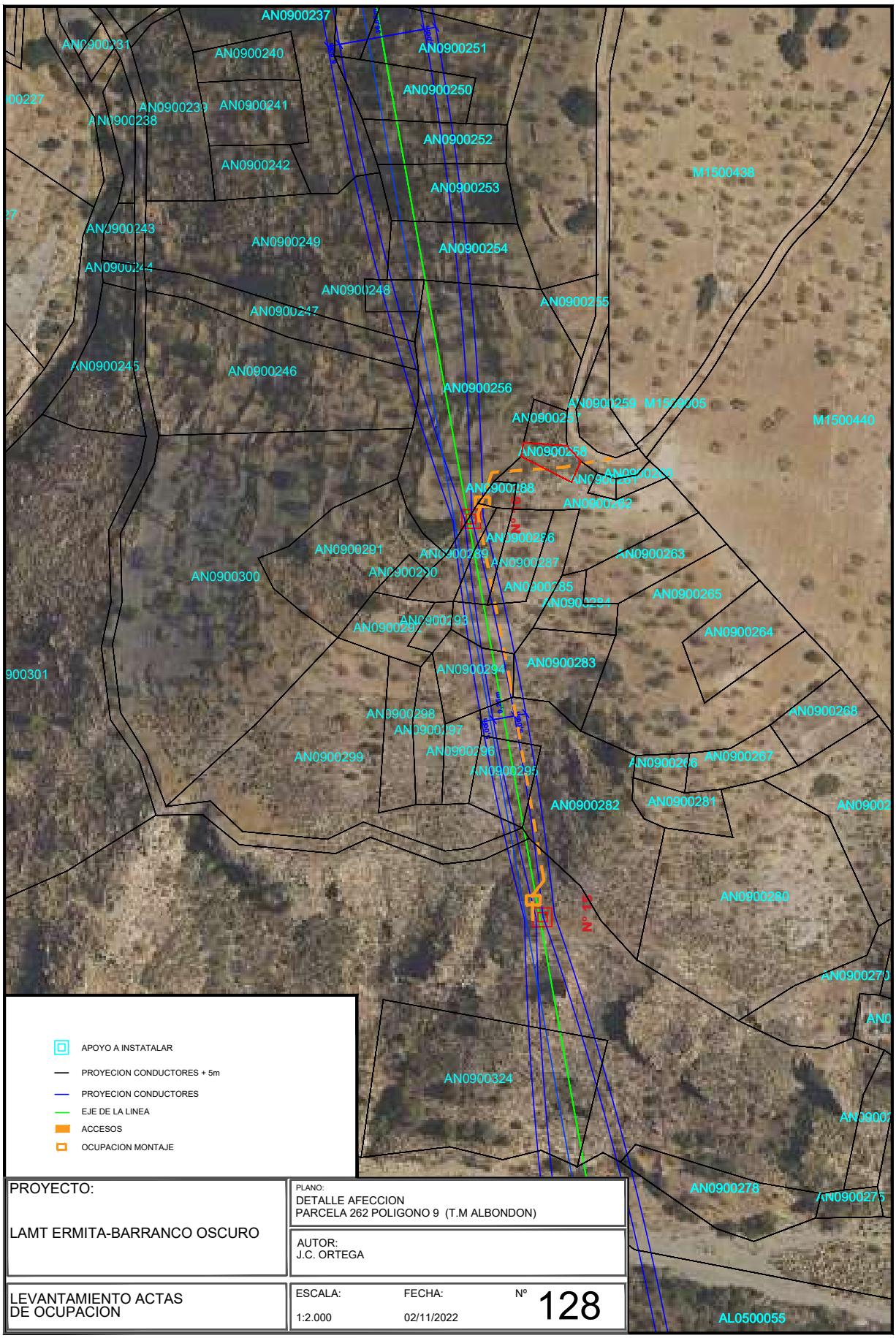

PROYECTO: LAMT ERMITA-BARRANCO OSCURO	PLANO: DETALLE AFECCION PARCELA 262 POLIGONO 9 (T.M ALBONDON)	
	AUTOR: J.C. ORTEGA	
LEVANTAMIENTO ACTAS DE OCUPACION	ESCALA: 1:2.000	FECHA: 02/11/2022	Nº 128

IGNACIO CUERVA VALDIVIA cert. elec. repr. B18045666		04/11/2024 13:54	PÁGINA 145/282
VERIFICACIÓN	PEGVEE4YPBVQ3QL6PTFKUKCJEWRWQK	https://ws050.juntadeandalucia.es:443/verificarFirma/	

Nº Reg. Entrada: 202499901165519. Fecha/Hora: 04/11/2024 13:54:58

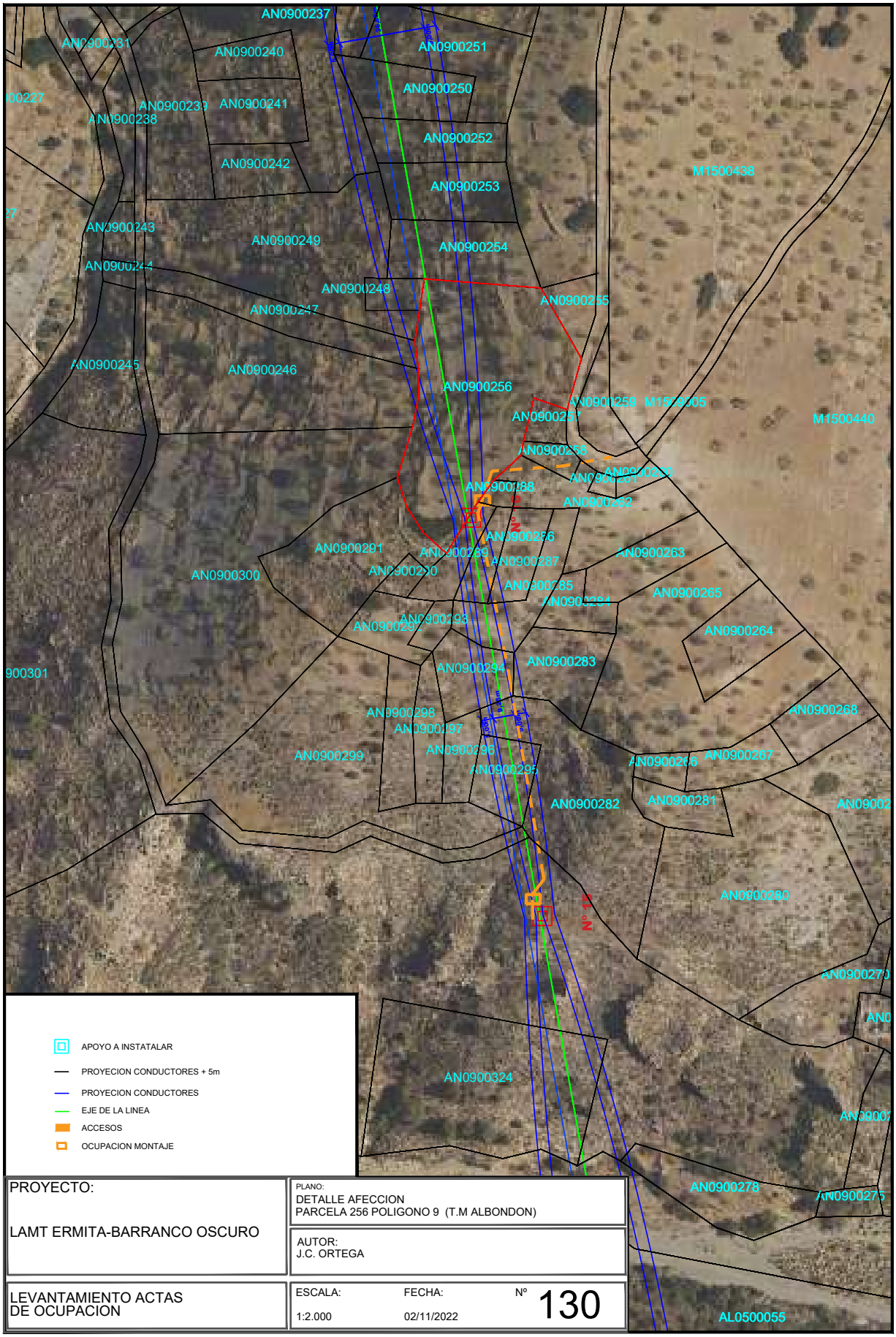

PROYECTO: LAMT ERMITA-BARRANCO OSCURO	PLANO: DETALLE AFECCION PARCELA 256 POLIGONO 9 (T.M ALBONDON)		
	AUTOR: J.C. ORTEGA		
LEVANTAMIENTO ACTAS DE OCUPACION	ESCALA: 1:2.000	FECHA: 02/11/2022	Nº 130

IGNACIO CUERVA VALDIVIA cert. elec. repr. B18045666		04/11/2024 13:54	PÁGINA 146/282
VERIFICACIÓN	PEGVEE4YPBVQ3QL6PTFKUKCJEWRWQK	https://ws050.juntadeandalucia.es:443/verificarFirma/	

Nº Reg. Entrada: 202499901165519. Fecha/Hora: 04/11/2024 13:54:58

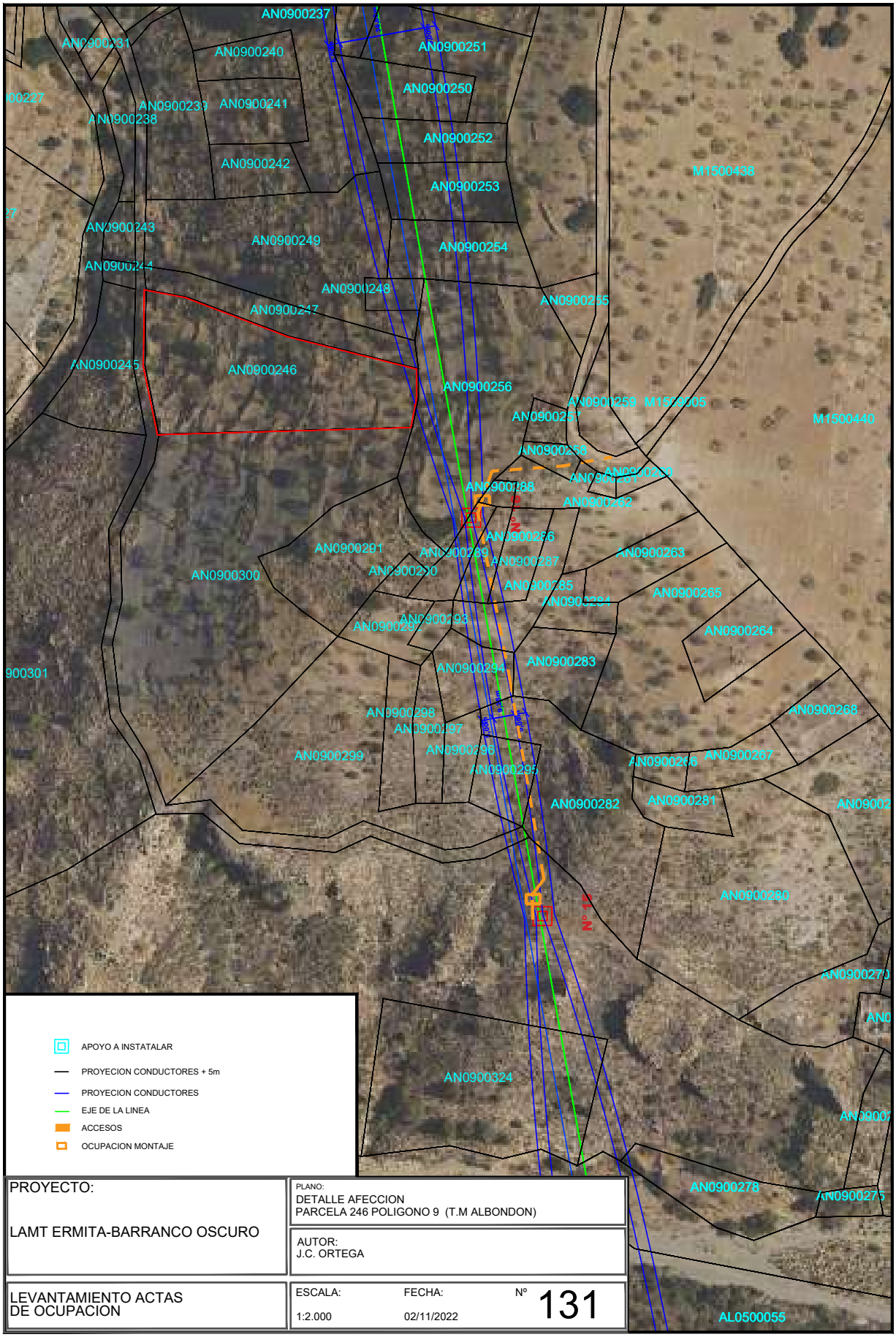

PROYECTO: LAMT ERMITA-BARRANCO OSCURO	PLANO: DETALLE AFECCION PARCELA 246 POLIGONO 9 (T.M ALBONDON)	
	AUTOR: J.C. ORTEGA	
LEVANTAMIENTO ACTAS DE OCUPACION	ESCALA: 1:2.000	FECHA: 02/11/2022	Nº 131

IGNACIO CUERVA VALDIVIA cert. elec. repr. B18045666		04/11/2024 13:54	PÁGINA 147/282
VERIFICACIÓN	PEGVEE4YPBVQ3QL6PTFKUKCJEWRWQK	https://ws050.juntadeandalucia.es:443/verificarFirma/	

Nº Reg. Entrada: 202499901165519. Fecha/Hora: 04/11/2024 13:54:58

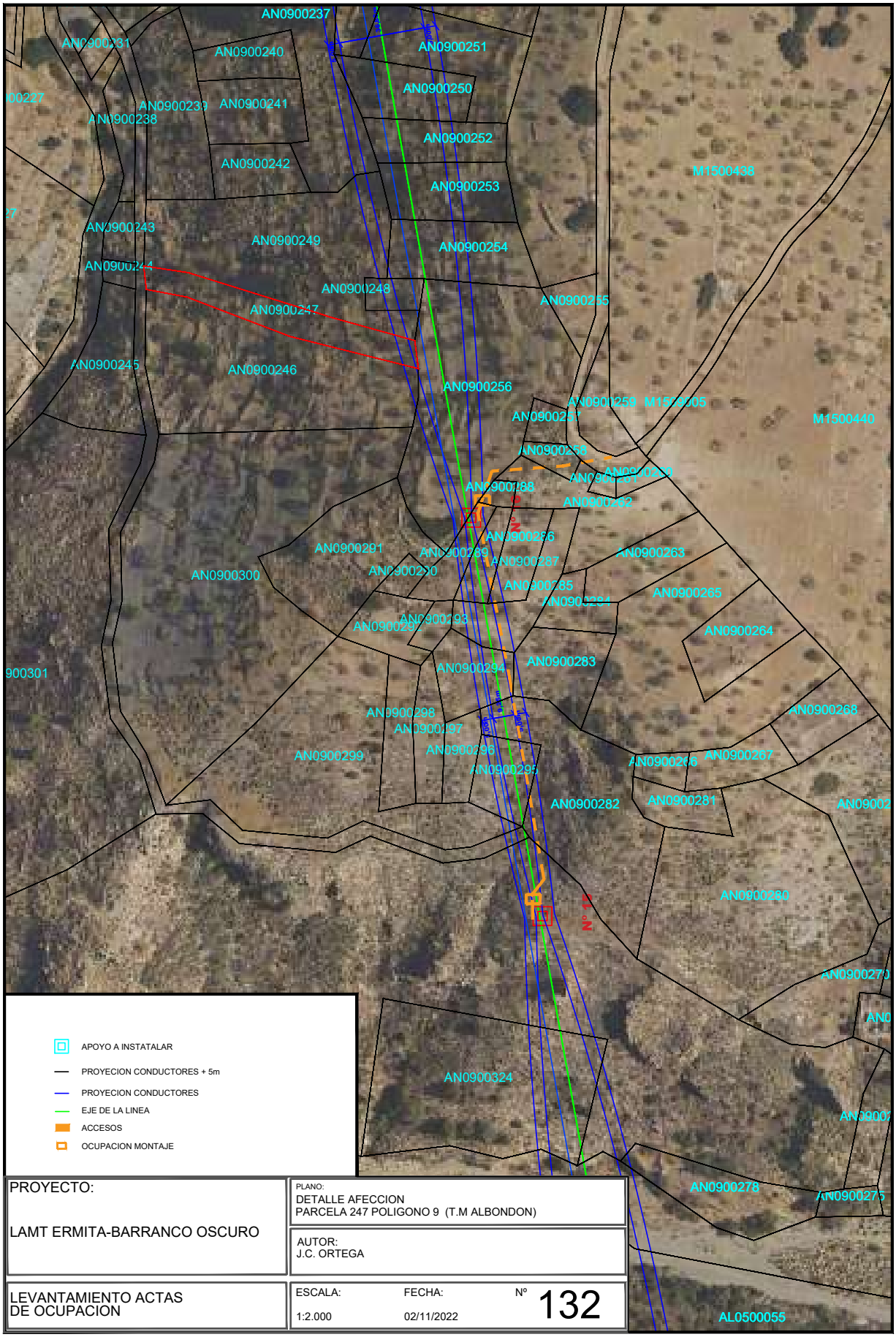

PROYECTO: LAMT ERMITA-BARRANCO OSCURO	PLANO: DETALLE AFECCION PARCELA 247 POLIGONO 9 (T.M ALBONDON)		
	AUTOR: J.C. ORTEGA		
LEVANTAMIENTO ACTAS DE OCUPACION	ESCALA: 1:2.000	FECHA: 02/11/2022	Nº 132

Nº Reg. Entrada: 202499901165519. Fecha/Hora: 04/11/2024 13:54:58

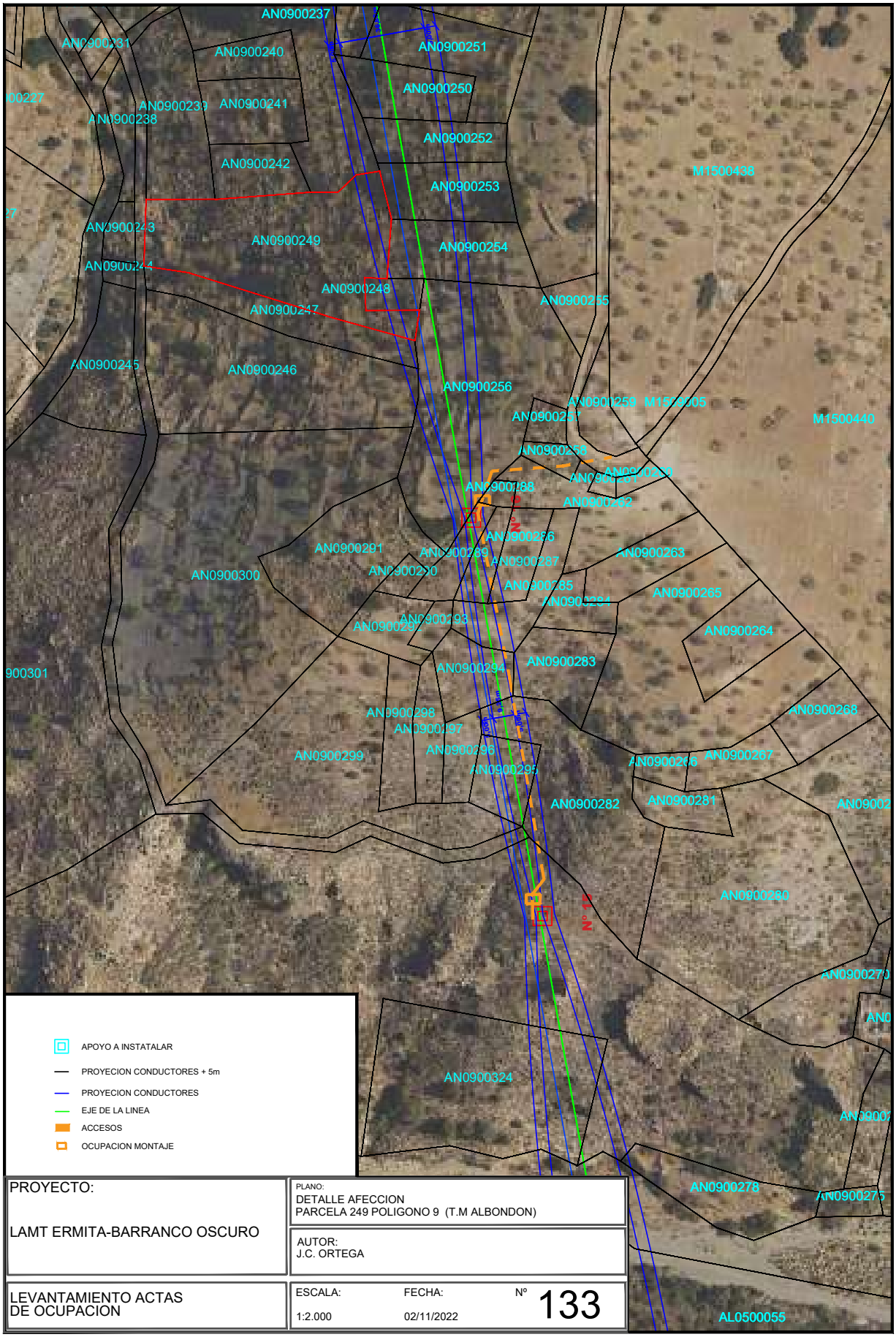

PROYECTO: LAMT ERMITA-BARRANCO OSCURO	PLANO: DETALLE AFECCION PARCELA 249 POLIGONO 9 (T.M ALBONDON)	
	AUTOR: J.C. ORTEGA	
LEVANTAMIENTO ACTAS DE OCUPACION	ESCALA: 1:2.000	FECHA: 02/11/2022	Nº 133

IGNACIO CUERVA VALDIVIA cert. elec. repr. B18045666		04/11/2024 13:54	PÁGINA 149/282
VERIFICACIÓN	PEGVEE4YPBVQ3QL6PTFKUKCJEWRWQK	https://ws050.juntadeandalucia.es:443/verificarFirma/	

Nº Reg. Entrada: 202499901165519. Fecha/Hora: 04/11/2024 13:54:58

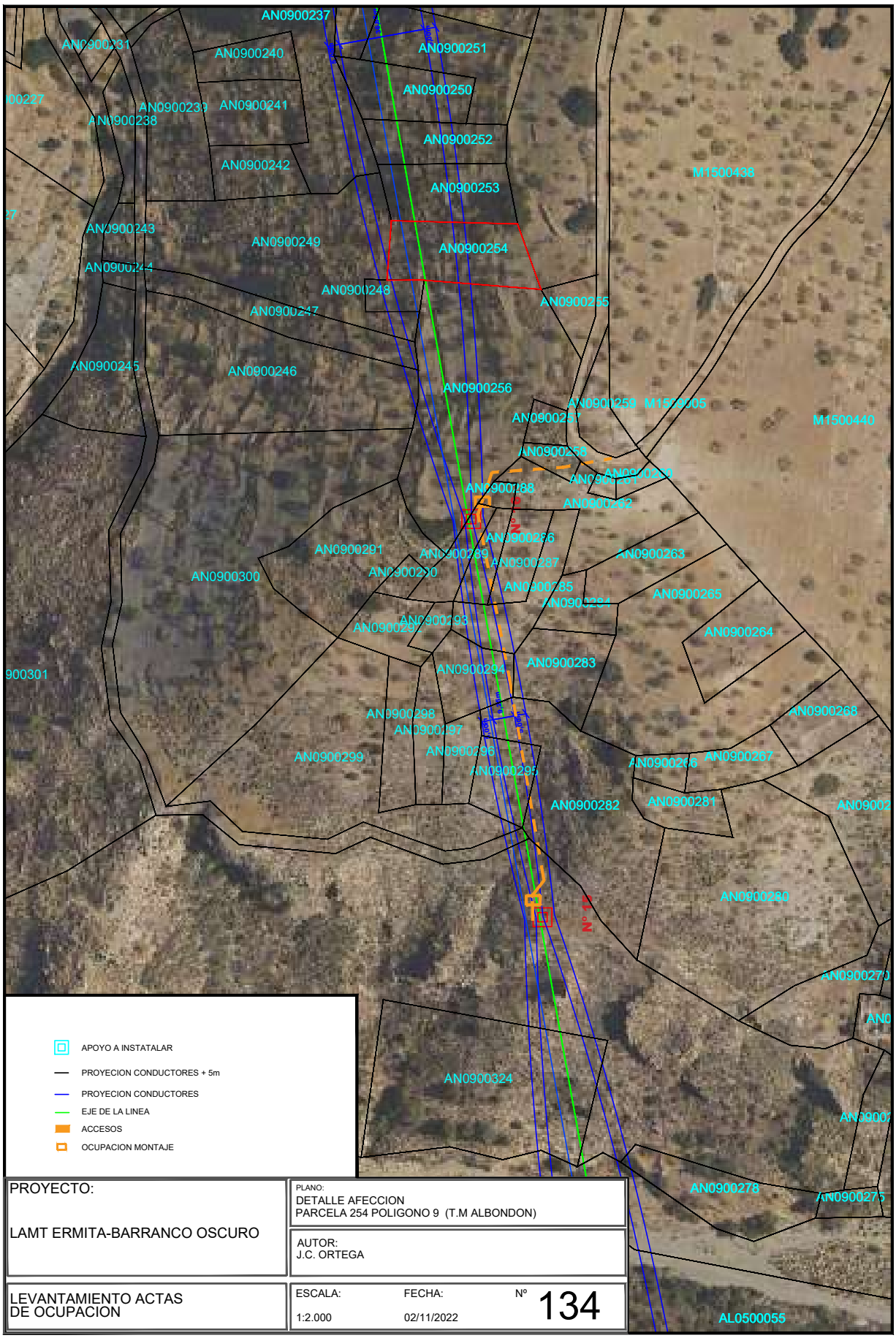

PROYECTO: LAMT ERMITA-BARRANCO OSCURO	PLANO: DETALLE AFECCION PARCELA 254 POLIGONO 9 (T.M ALBONDON)		
	AUTOR: J.C. ORTEGA		
LEVANTAMIENTO ACTAS DE OCUPACION	ESCALA: 1:2.000	FECHA: 02/11/2022	Nº 134

Nº Reg. Entrada: 202499901165519. Fecha/Hora: 04/11/2024 13:54:58

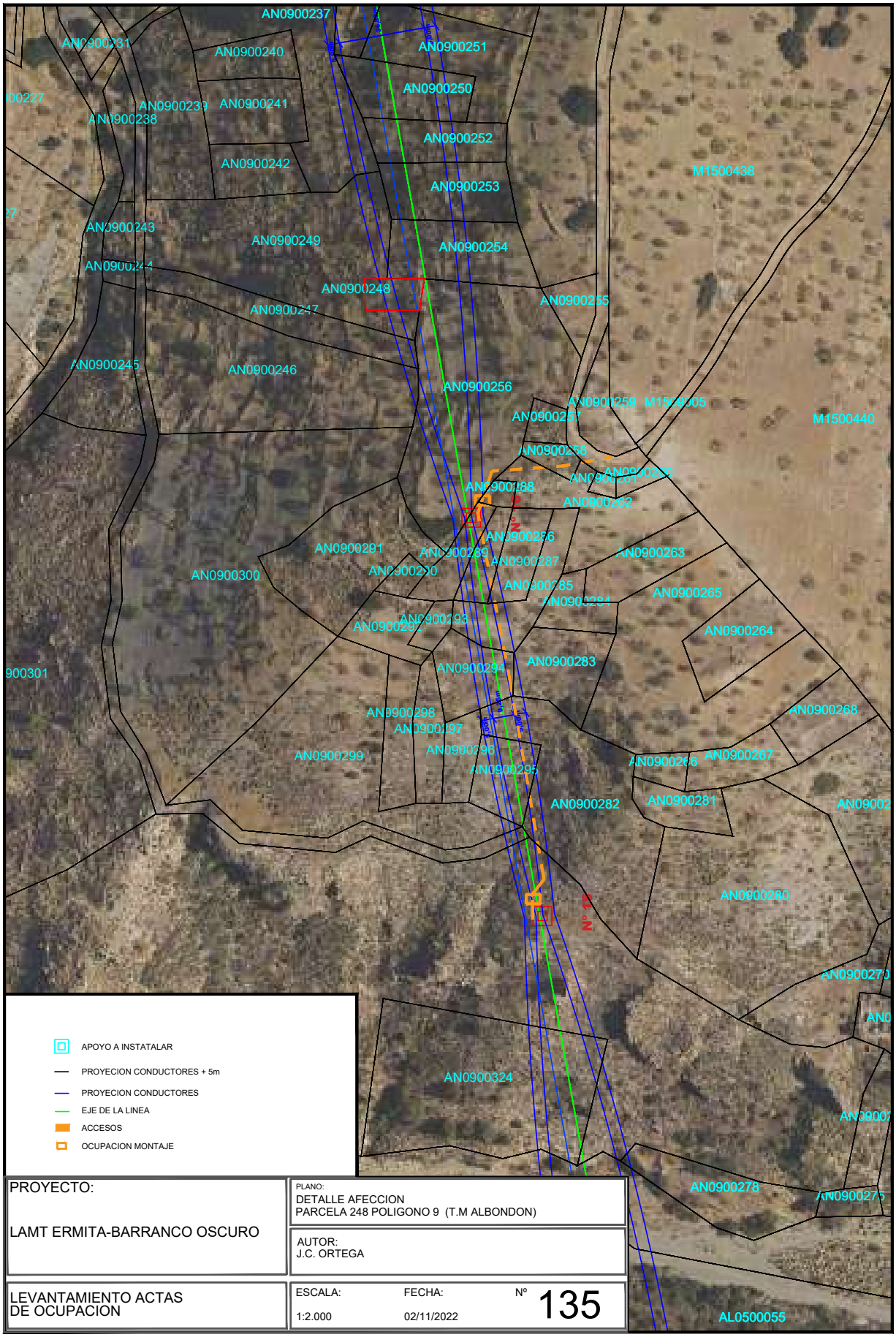

PROYECTO: LAMT ERMITA-BARRANCO OSCURO	PLANO: DETALLE AFECCION PARCELA 248 POLIGONO 9 (T.M ALBONDON)		
	AUTOR: J.C. ORTEGA		
LEVANTAMIENTO ACTAS DE OCUPACION	ESCALA: 1:2.000	FECHA: 02/11/2022	Nº 135

Nº Reg. Entrada: 202499901165519. Fecha/Hora: 04/11/2024 13:54:58

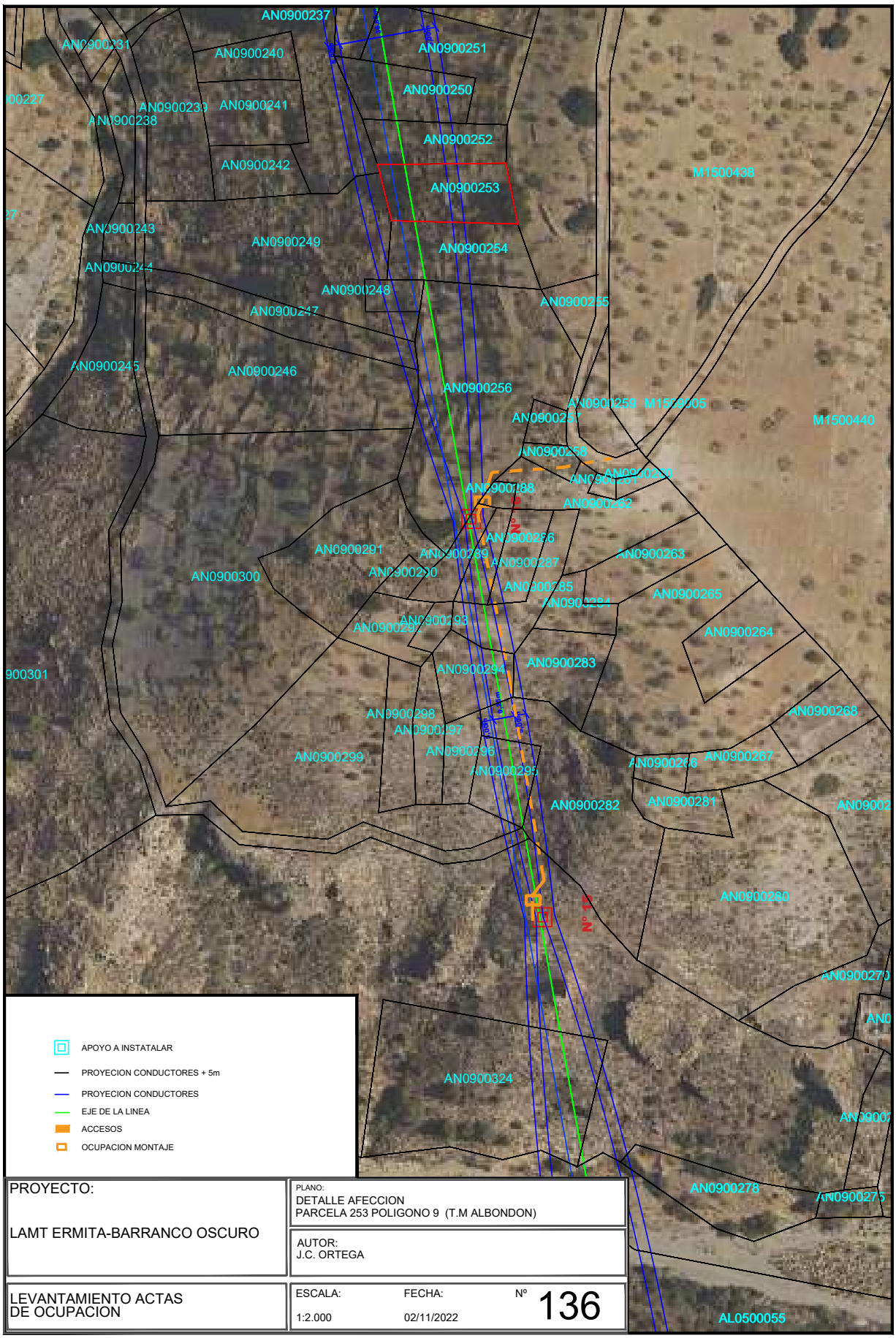

PROYECTO: LAMT ERMITA-BARRANCO OSCURO	PLANO: DETALLE AFECCION PARCELA 253 POLIGONO 9 (T.M ALBONDON)		
	AUTOR: J.C. ORTEGA		
LEVANTAMIENTO ACTAS DE OCUPACION	ESCALA: 1:2.000	FECHA: 02/11/2022	Nº 136

IGNACIO CUERVA VALDIVIA cert. elec. repr. B18045666		04/11/2024 13:54	PÁGINA 152/282
VERIFICACIÓN	PEGVEE4YPBVQ3QL6PTFKUKCJEWRWQK	https://ws050.juntadeandalucia.es:443/verificarFirma/	

Nº Reg. Entrada: 202499901165519. Fecha/Hora: 04/11/2024 13:54:58

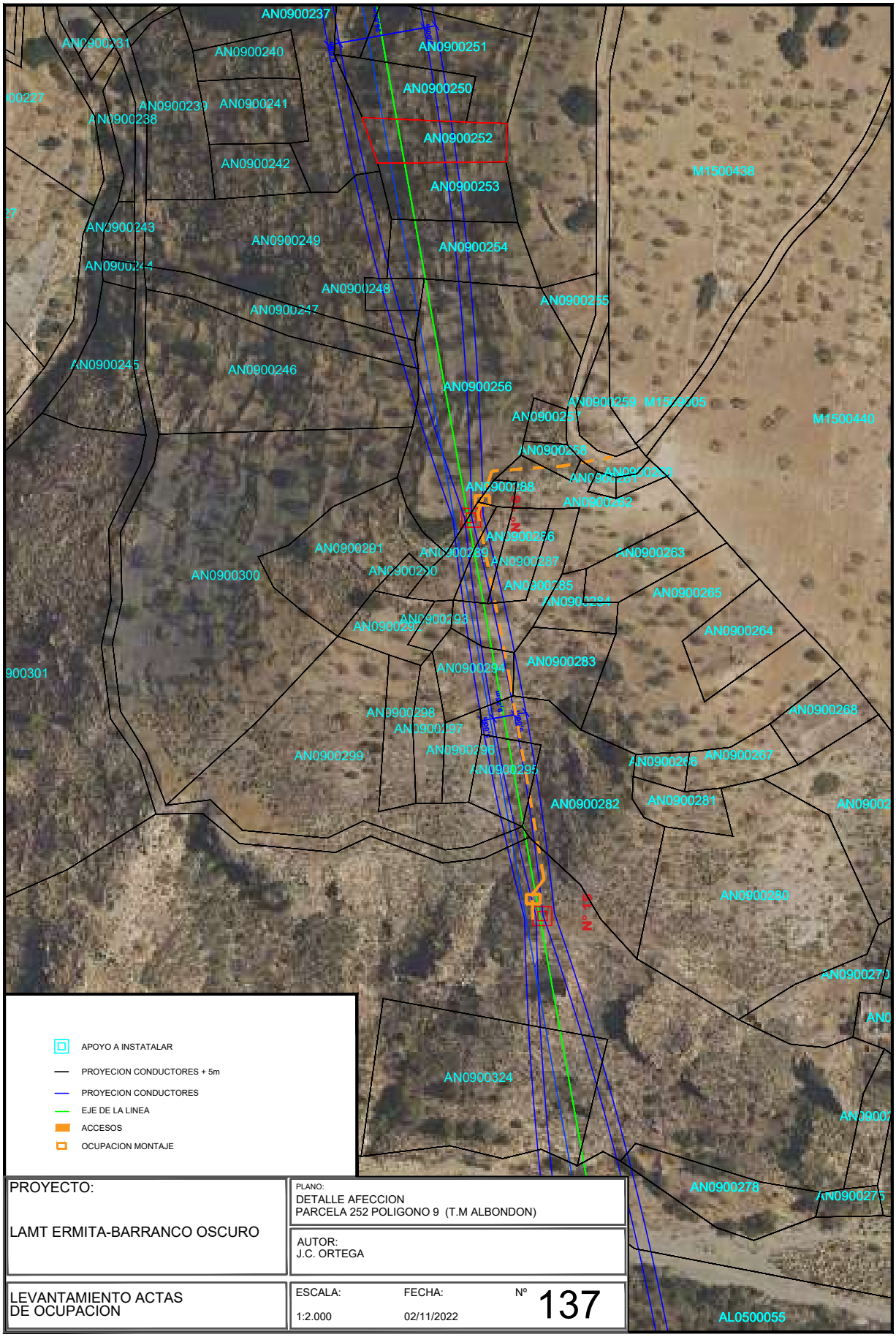

PROYECTO: LAMT ERMITA-BARRANCO OSCURO	PLANO: DETALLE AFECCION PARCELA 252 POLIGONO 9 (T.M ALBONDON)	
	AUTOR: J.C. ORTEGA	
LEVANTAMIENTO ACTAS DE OCUPACION	ESCALA: 1:2.000	FECHA: 02/11/2022	Nº 137

IGNACIO CUERVA VALDIVIA cert. elec. repr. B18045666		04/11/2024 13:54	PÁGINA 153/282
VERIFICACIÓN	PEGVEE4YPBVQ3QL6PTFKUKCJEWRWQK	https://ws050.juntadeandalucia.es:443/verificarFirma/	

Nº Reg. Entrada: 202499901165519. Fecha/Hora: 04/11/2024 13:54:58

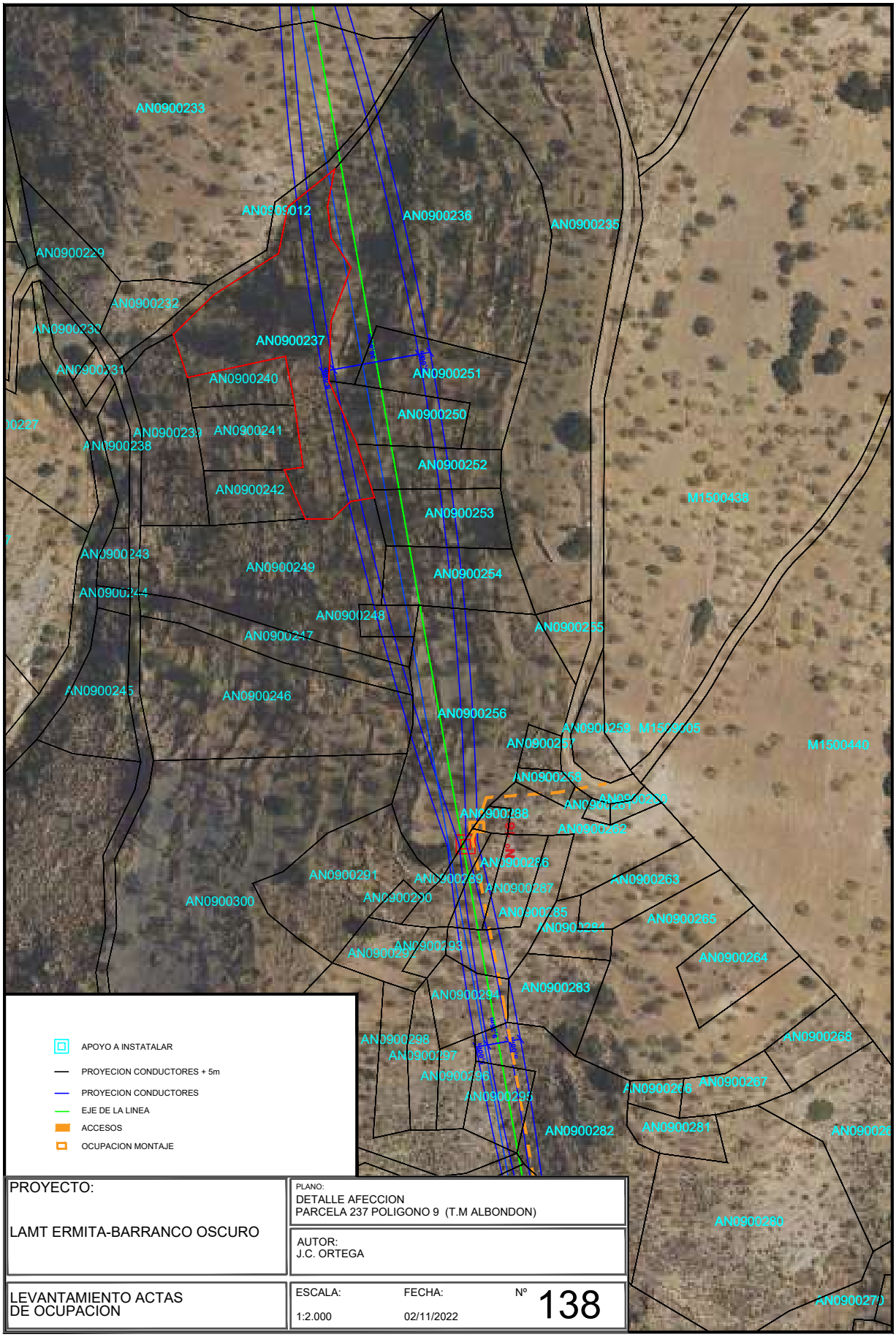

PROYECTO: LAMT ERMITA-BARRANCO OSCURO	PLANO: DETALLE AFECCION PARCELA 237 POLIGONO 9 (T.M ALBONDON)		
	AUTOR: J.C. ORTEGA		
LEVANTAMIENTO ACTAS DE OCUPACION	ESCALA: 1:2.000	FECHA: 02/11/2022	Nº 138

Nº Reg. Entrada: 202499901165519. Fecha/Hora: 04/11/2024 13:54:58

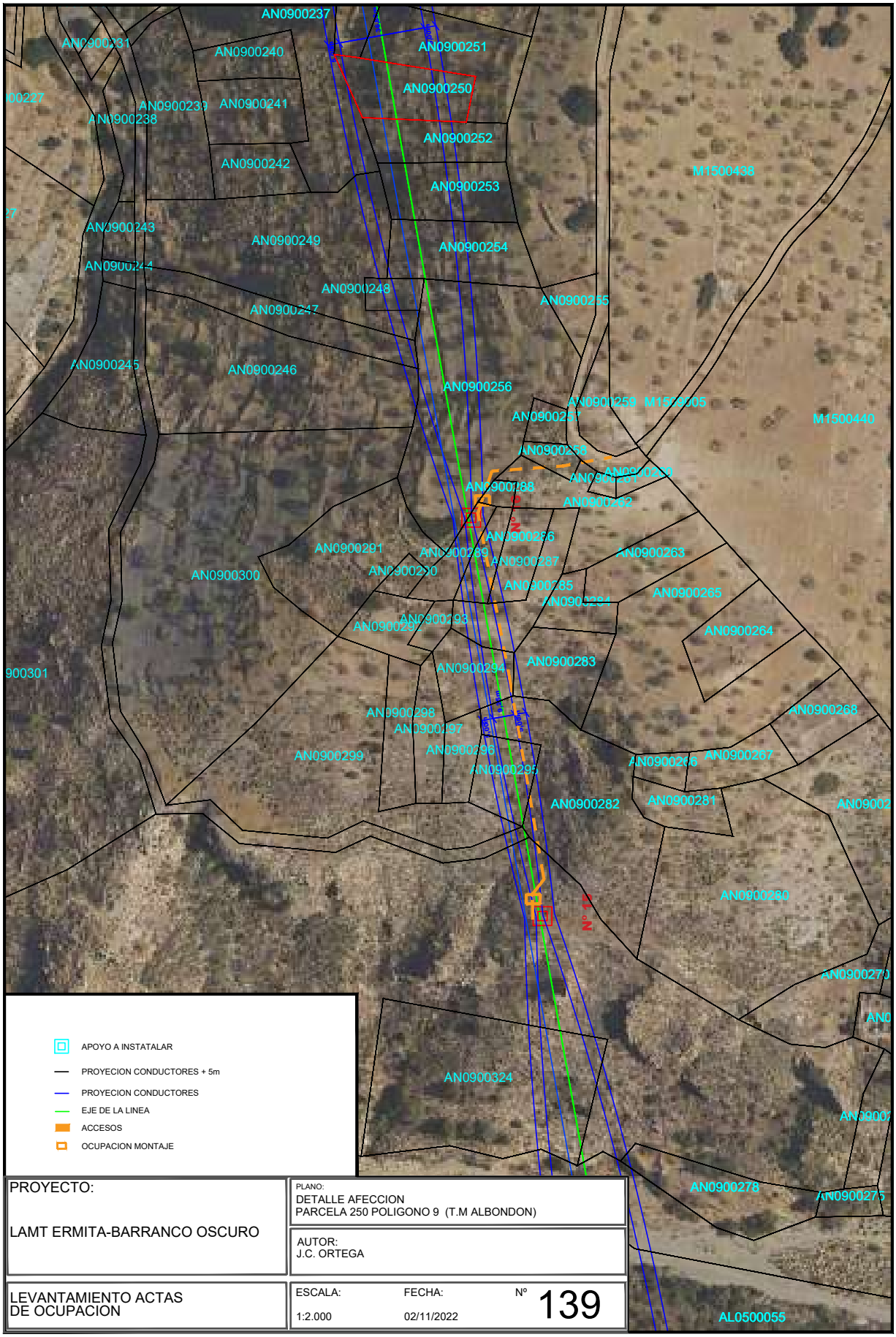

PROYECTO: LAMT ERMITA-BARRANCO OSCURO	PLANO: DETALLE AFECCION PARCELA 250 POLIGONO 9 (T.M ALBONDON)		
	AUTOR: J.C. ORTEGA		
LEVANTAMIENTO ACTAS DE OCUPACION	ESCALA: 1:2.000	FECHA: 02/11/2022	Nº 139

Nº Reg. Entrada: 202499901165519. Fecha/Hora: 04/11/2024 13:54:58

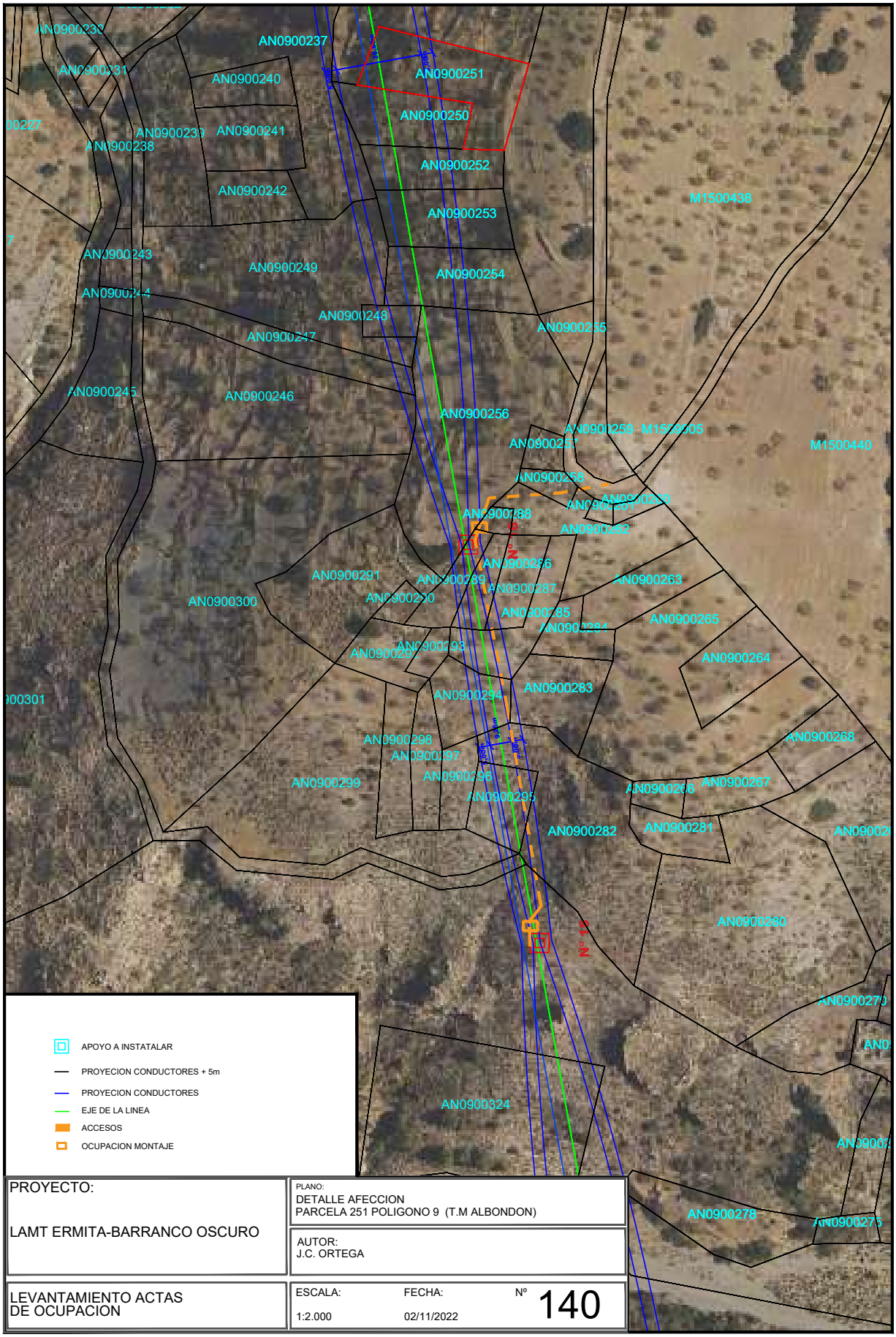

PROYECTO: LAMT ERMITA-BARRANCO OSCURO	PLANO: DETALLE AFECCION PARCELA 251 POLIGONO 9 (T.M ALBONDON)	
	AUTOR: J.C. ORTEGA	
LEVANTAMIENTO ACTAS DE OCUPACION	ESCALA: 1:2.000	FECHA: 02/11/2022	Nº 140

Nº Reg. Entrada: 202499901165519. Fecha/Hora: 04/11/2024 13:54:58

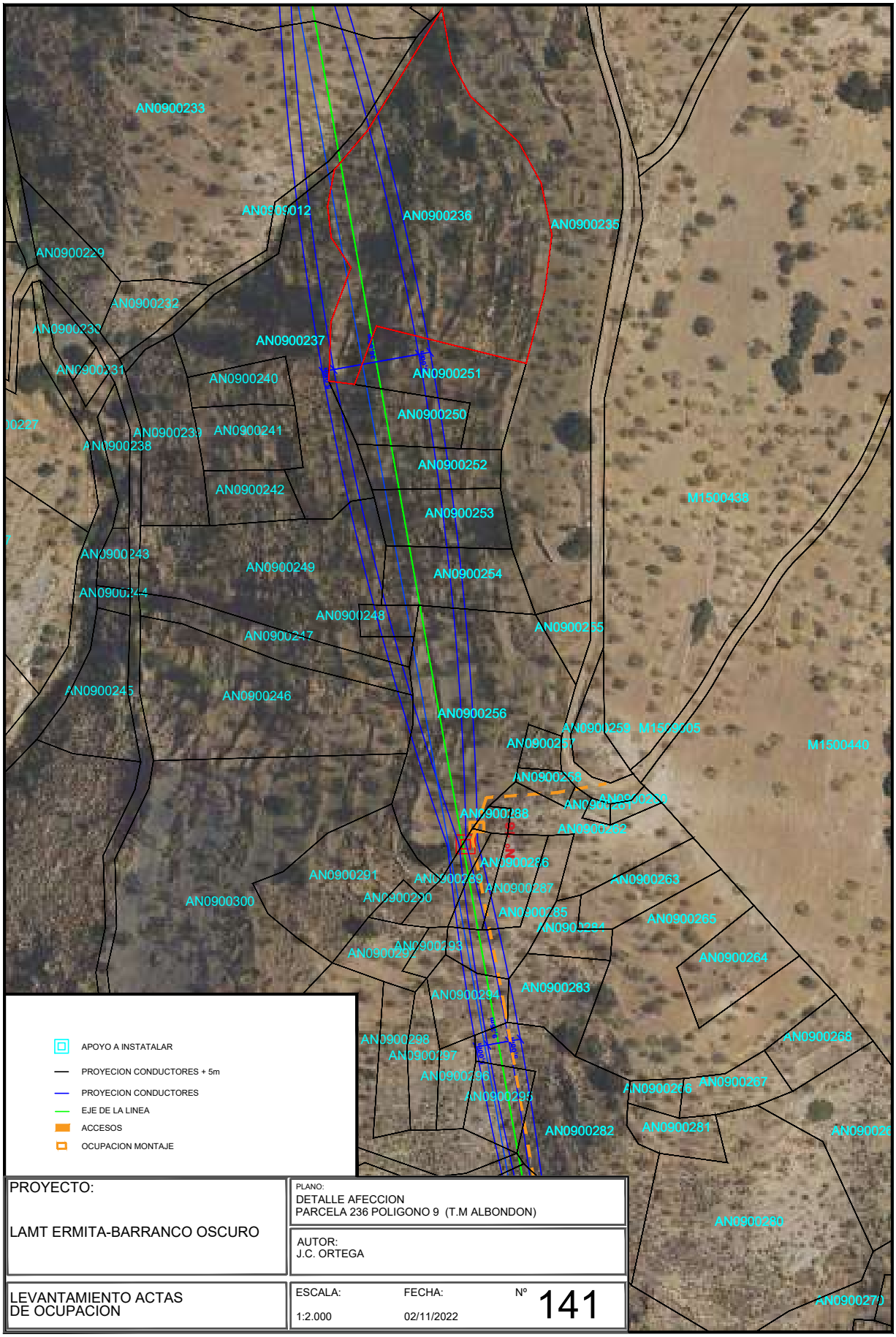

PROYECTO: LAMT ERMITA-BARRANCO OSCURO	PLANO: DETALLE AFECCION PARCELA 236 POLIGONO 9 (T.M ALBONDON)	
	AUTOR: J.C. ORTEGA	
LEVANTAMIENTO ACTAS DE OCUPACION	ESCALA: 1:2.000	FECHA: 02/11/2022	Nº 141

Nº Reg. Entrada: 202499901165519. Fecha/Hora: 04/11/2024 13:54:58

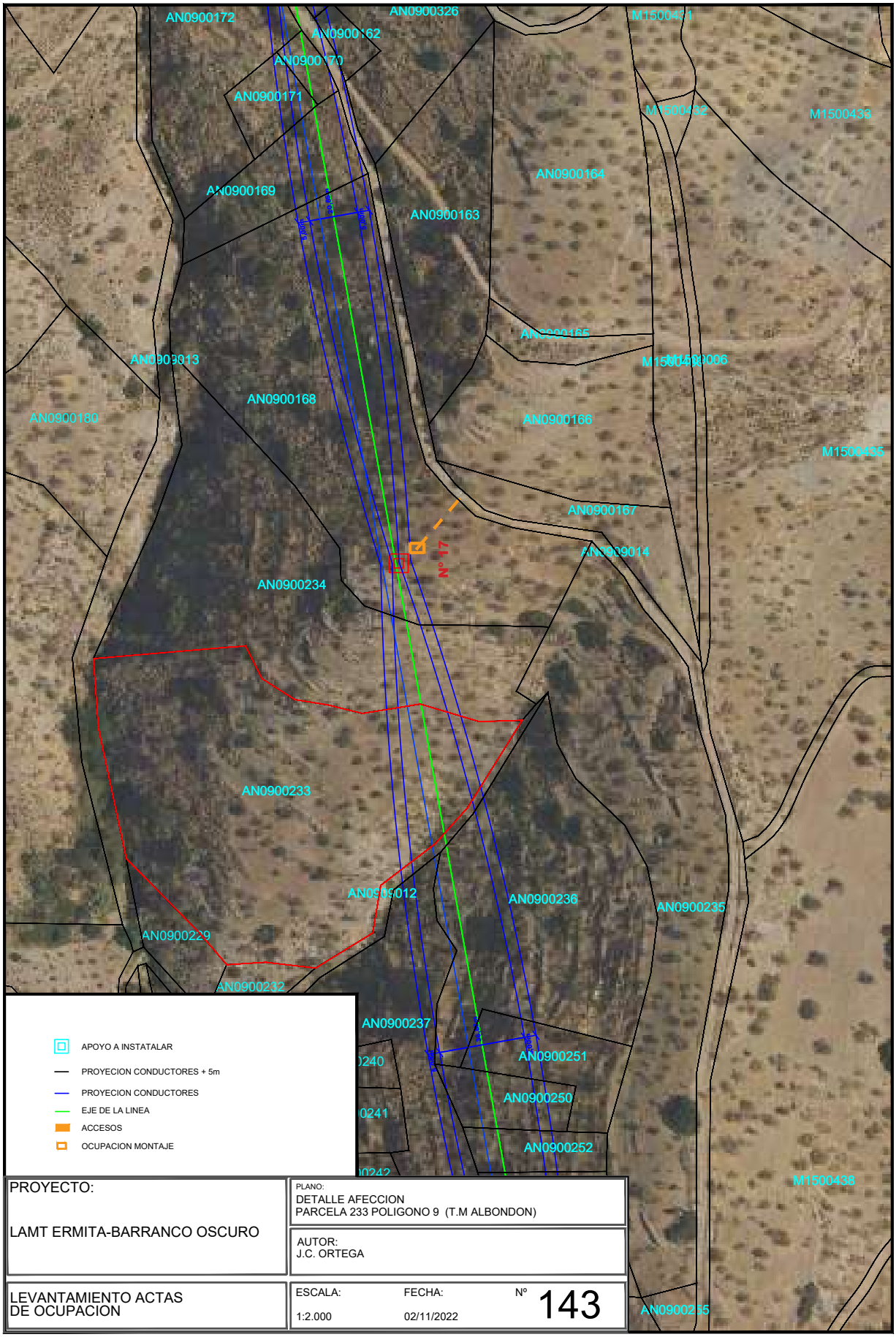

PROYECTO: LAMT ERMITA-BARRANCO OSCURO	PLANO: DETALLE AFECCION PARCELA 233 POLIGONO 9 (T.M ALBONDON)	
	AUTOR: J.C. ORTEGA	
LEVANTAMIENTO ACTAS DE OCUPACION	ESCALA: 1:2.000 / FECHA: 02/11/2022	Nº 143

IGNACIO CUERVA VALDIVIA cert. elec. repr. B18045666		04/11/2024 13:54	PÁGINA 158/282
VERIFICACIÓN	PEGVEE4YPBVQ3QL6PTFKUKCJEWRWQK	https://ws050.juntadeandalucia.es:443/verificarFirma/	

Nº Reg. Entrada: 202499901165519. Fecha/Hora: 04/11/2024 13:54:58

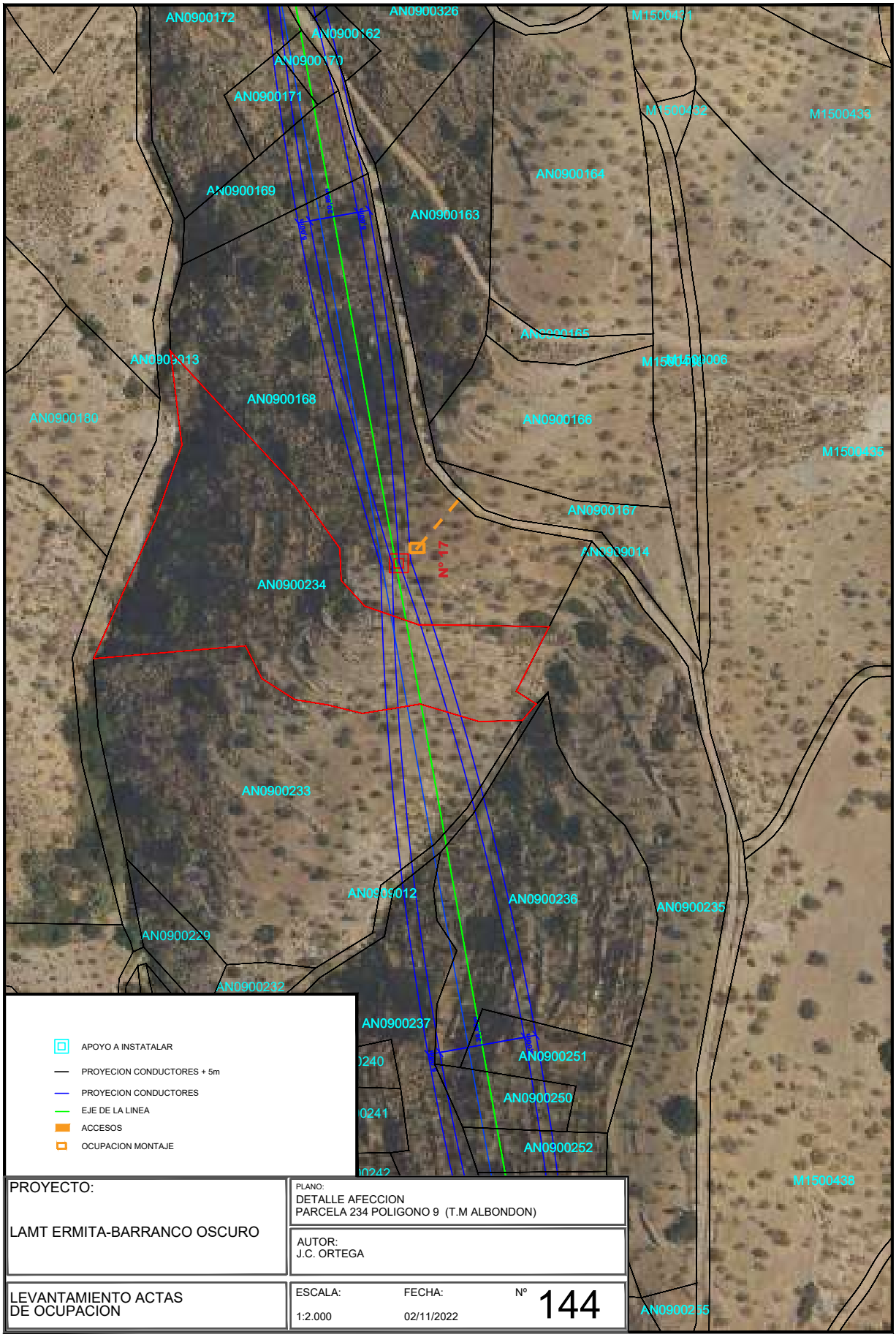

PROYECTO: LAMT ERMITA-BARRANCO OSCURO	PLANO: DETALLE AFECCION PARCELA 234 POLIGONO 9 (T.M ALBONDON)	
	AUTOR: J.C. ORTEGA	
LEVANTAMIENTO ACTAS DE OCUPACION	ESCALA: 1:2.000 / FECHA: 02/11/2022	Nº 144

IGNACIO CUERVA VALDIVIA cert. elec. repr. B18045666		04/11/2024 13:54	PÁGINA 159/282
VERIFICACIÓN	PEGVEE4YPBVQ3QL6PTFKUKCJEWRWQK	https://ws050.juntadeandalucia.es:443/verificarFirma/	

Nº Reg. Entrada: 202499901165519. Fecha/Hora: 04/11/2024 13:54:58

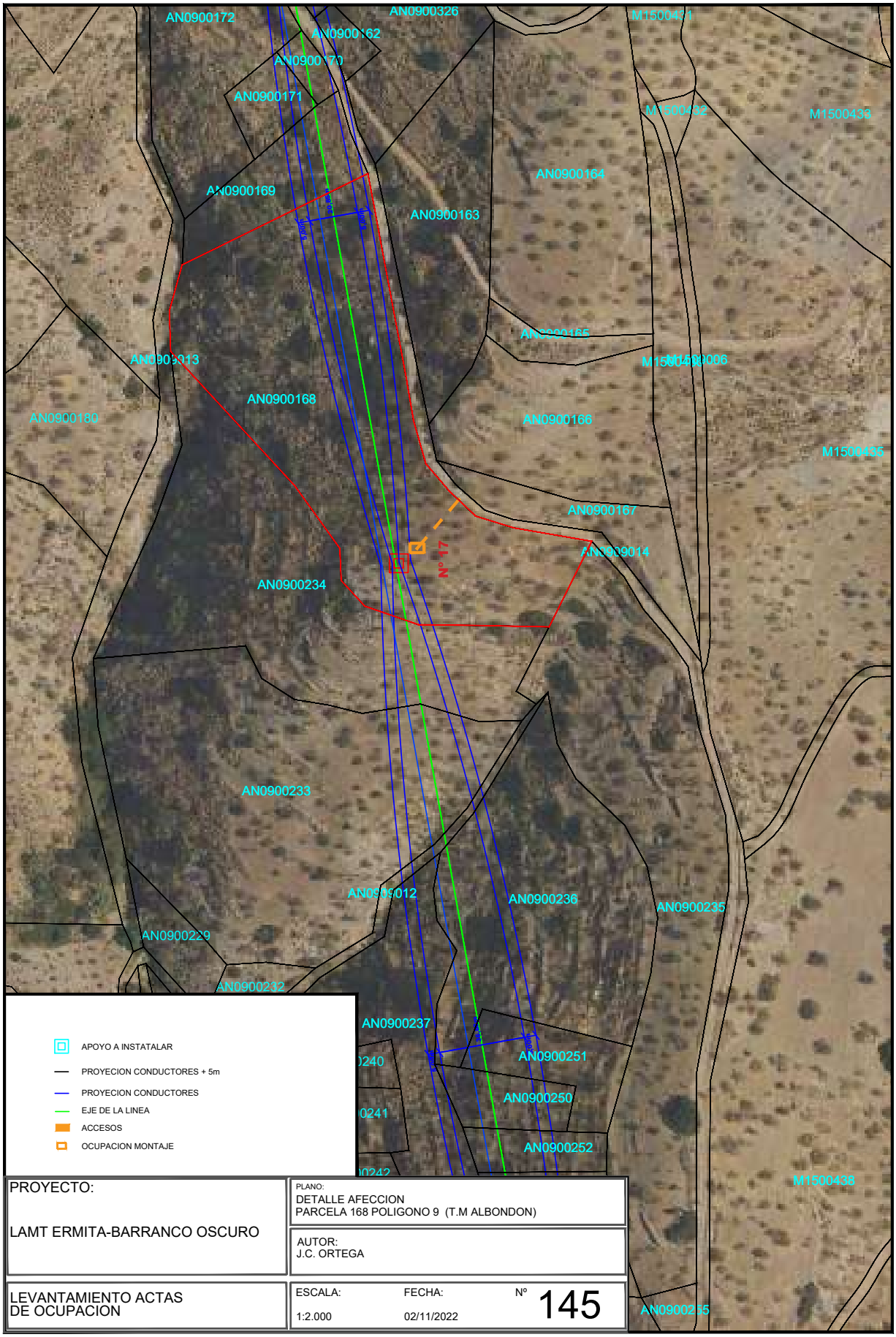

PROYECTO: LAMT ERMITA-BARRANCO OSCURO	PLANO: DETALLE AFECCION PARCELA 168 POLIGONO 9 (T.M ALBONDON)	
	AUTOR: J.C. ORTEGA	
LEVANTAMIENTO ACTAS DE OCUPACION	ESCALA: 1:2.000 / FECHA: 02/11/2022	Nº 145

IGNACIO CUERVA VALDIVIA cert. elec. repr. B18045666		04/11/2024 13:54	PÁGINA 160/282
VERIFICACIÓN	PEGVEE4YPBVQ3QL6PTFKUKCJEWRWQK	https://ws050.juntadeandalucia.es:443/verificarFirma/	

Nº Reg. Entrada: 202499901165519. Fecha/Hora: 04/11/2024 13:54:58

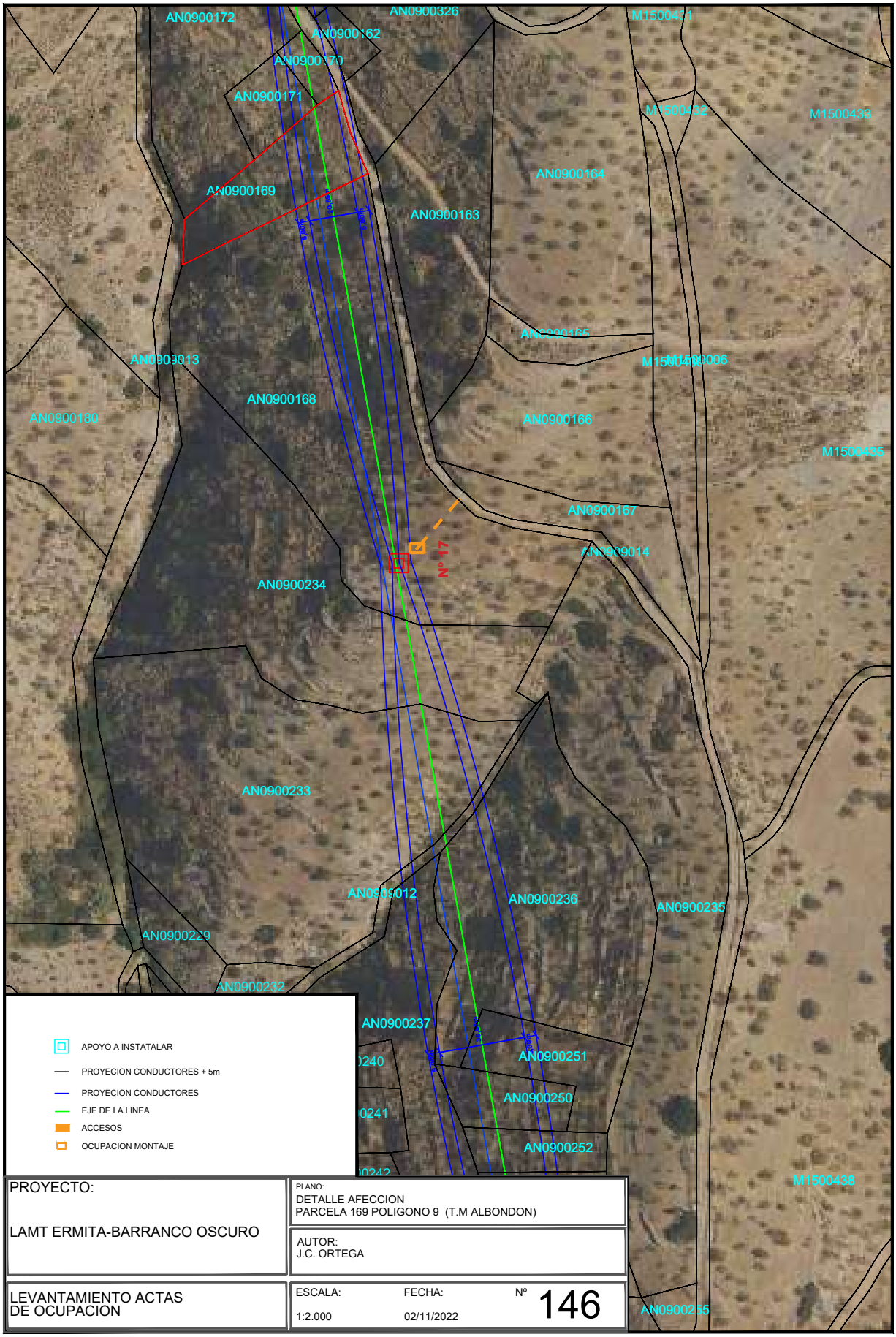

PROYECTO: LAMT ERMITA-BARRANCO OSCURO	PLANO: DETALLE AFECCION PARCELA 169 POLIGONO 9 (T.M ALBONDON)	
	AUTOR: J.C. ORTEGA	
LEVANTAMIENTO ACTAS DE OCUPACION	ESCALA: 1:2.000 / FECHA: 02/11/2022	Nº 146

IGNACIO CUERVA VALDIVIA cert. elec. repr. B18045666		04/11/2024 13:54	PÁGINA 161/282
VERIFICACIÓN	PEGVEE4YPBVQ3QL6PTFKUKCJEWRWQK	https://ws050.juntadeandalucia.es:443/verificarFirma/	

Nº Reg. Entrada: 202499901165519. Fecha/Hora: 04/11/2024 13:54:58

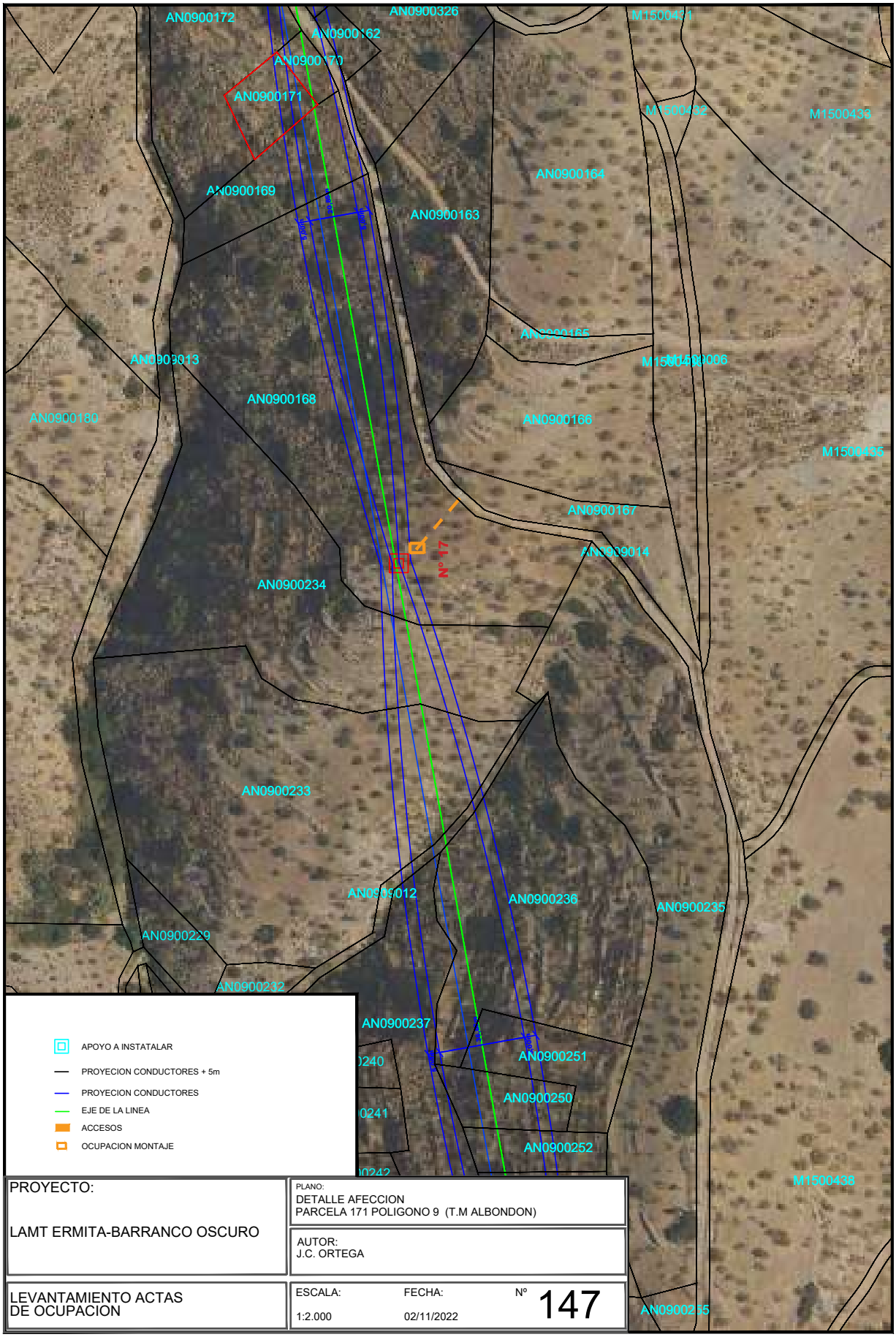

PROYECTO: LAMT ERMITA-BARRANCO OSCURO	PLANO: DETALLE AFECCION PARCELA 171 POLIGONO 9 (T.M ALBONDON)	
	AUTOR: J.C. ORTEGA	
LEVANTAMIENTO ACTAS DE OCUPACION	ESCALA: 1:2.000	FECHA: 02/11/2022	Nº 147

IGNACIO CUERVA VALDIVIA cert. elec. repr. B18045666		04/11/2024 13:54	PÁGINA 162/282
VERIFICACIÓN	PEGVEE4YPBVQ3QL6PTFKUKCJEWRWQK	https://ws050.juntadeandalucia.es:443/verificarFirma/	

Nº Reg. Entrada: 202499901165519. Fecha/Hora: 04/11/2024 13:54:58

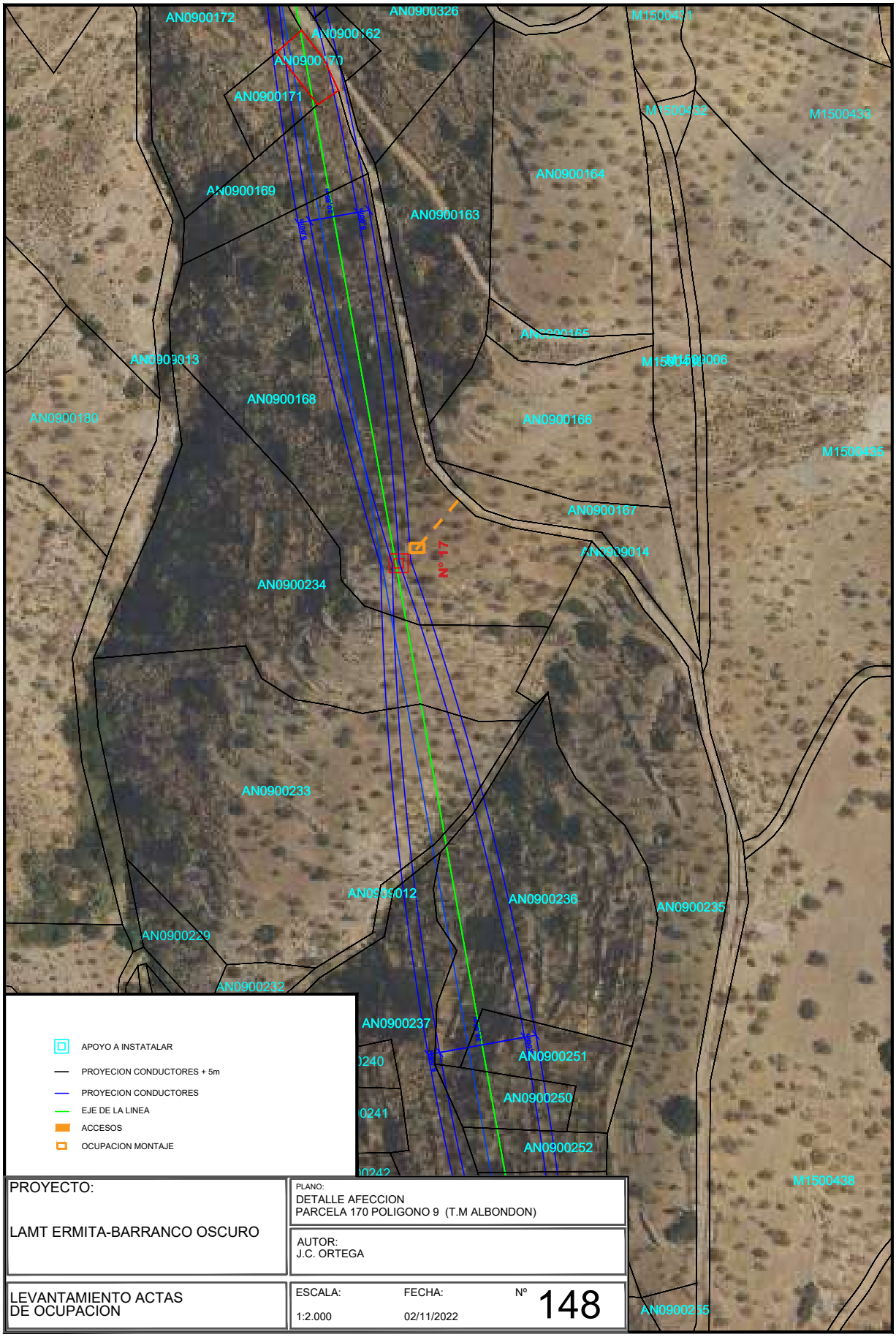

PROYECTO: LAMT ERMITA-BARRANCO OSCURO	PLANO: DETALLE AFECCION PARCELA 170 POLIGONO 9 (T.M ALBONDON)	
	AUTOR: J.C. ORTEGA	
LEVANTAMIENTO ACTAS DE OCUPACION	ESCALA: 1:2.000 / FECHA: 02/11/2022	Nº 148

Nº Reg. Entrada: 202499901165519. Fecha/Hora: 04/11/2024 13:54:58

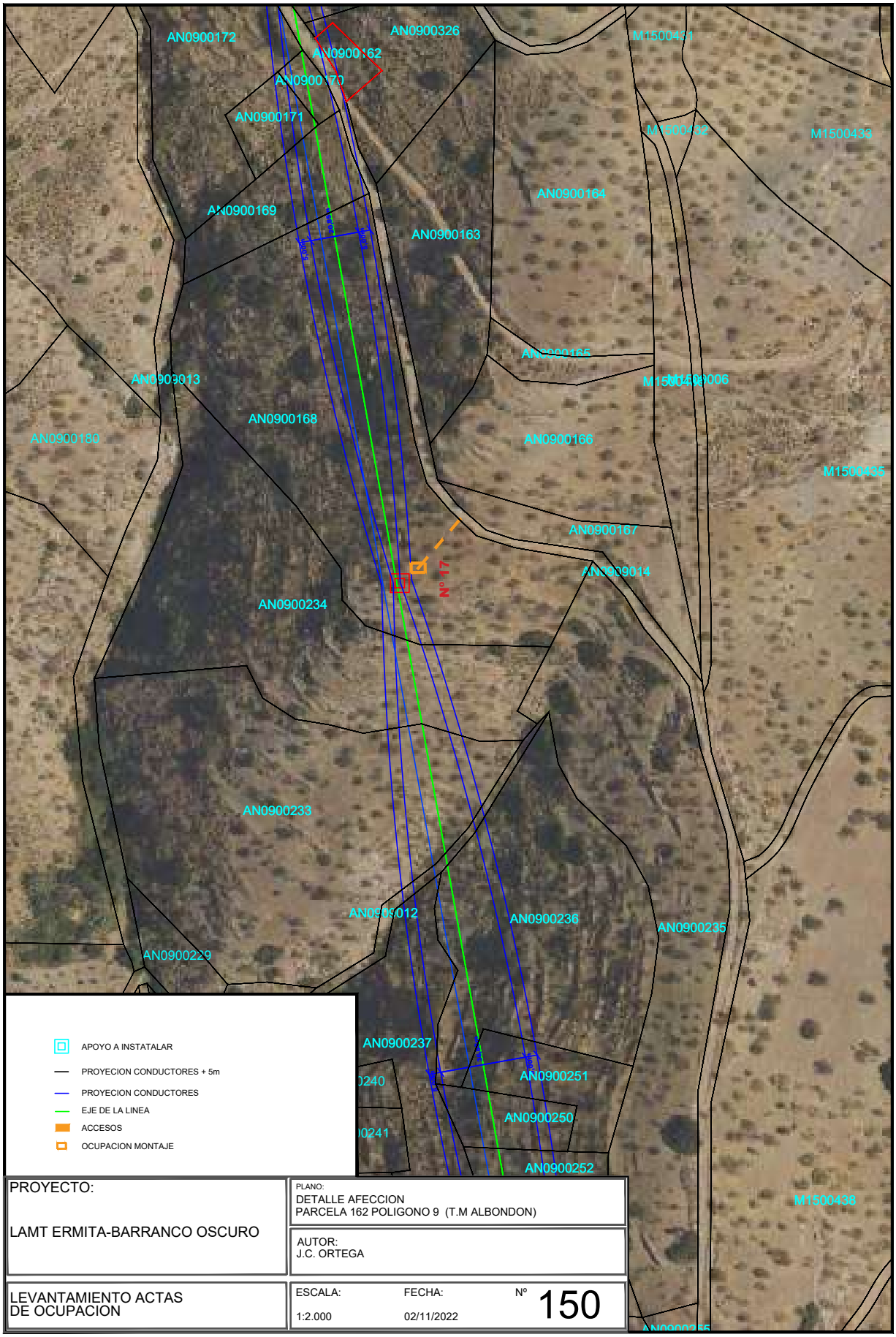

PROYECTO: LAMT ERMITA-BARRANCO OSCURO	PLANO: DETALLE AFECCION PARCELA 162 POLIGONO 9 (T.M ALBONDON)	
	AUTOR: J.C. ORTEGA	
LEVANTAMIENTO ACTAS DE OCUPACION	ESCALA: 1:2.000	FECHA: 02/11/2022	Nº 150

Nº Reg. Entrada: 202499901165519. Fecha/Hora: 04/11/2024 13:54:58

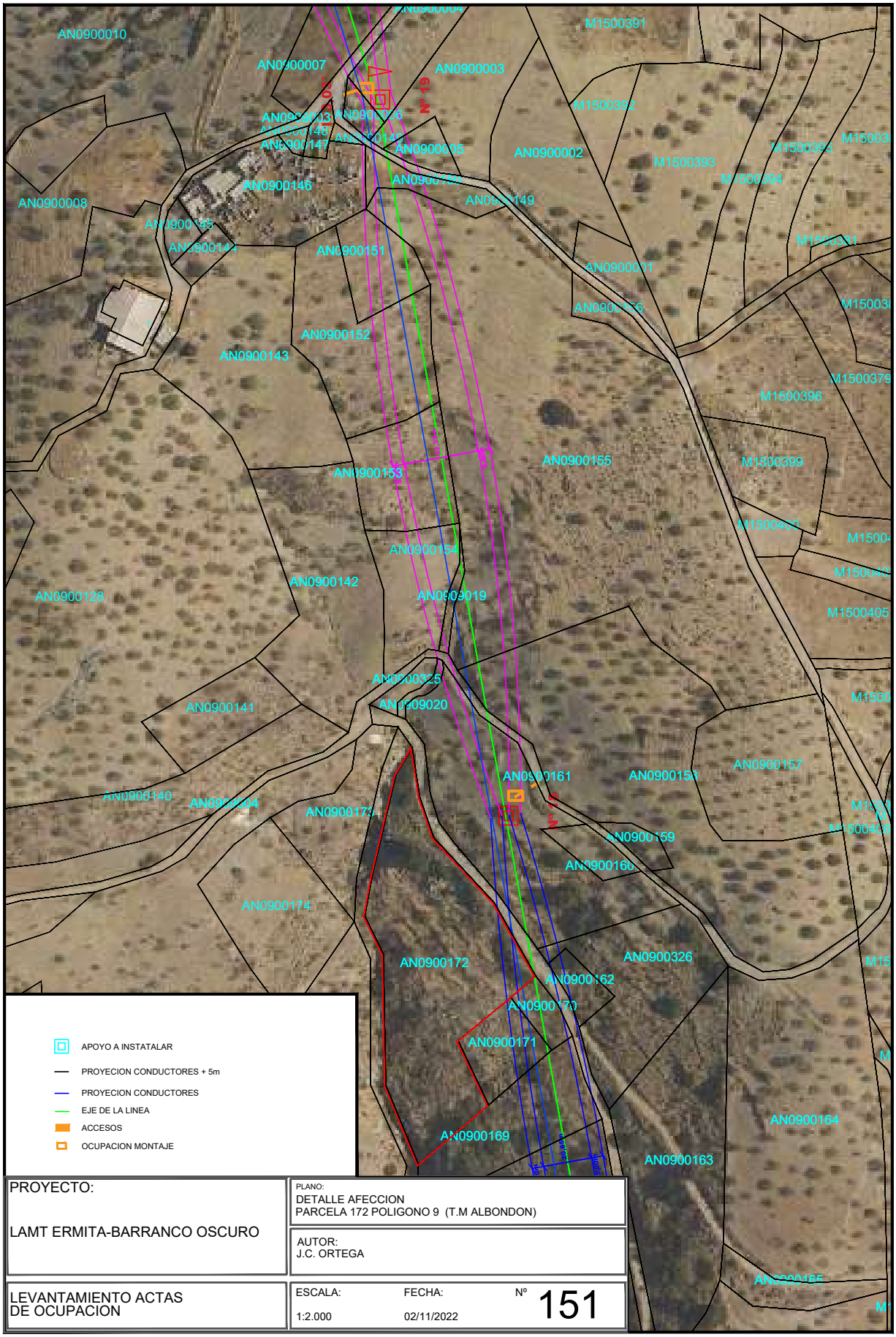

PROYECTO: LAMT ERMITA-BARRANCO OSCURO	PLANO: DETALLE AFECCION PARCELA 172 POLIGONO 9 (T.M ALBONDON)		
	AUTOR: J.C. ORTEGA		
LEVANTAMIENTO ACTAS DE OCUPACION	ESCALA: 1:2.000	FECHA: 02/11/2022	Nº 151

Nº Reg. Entrada: 202499901165519. Fecha/Hora: 04/11/2024 13:54:58

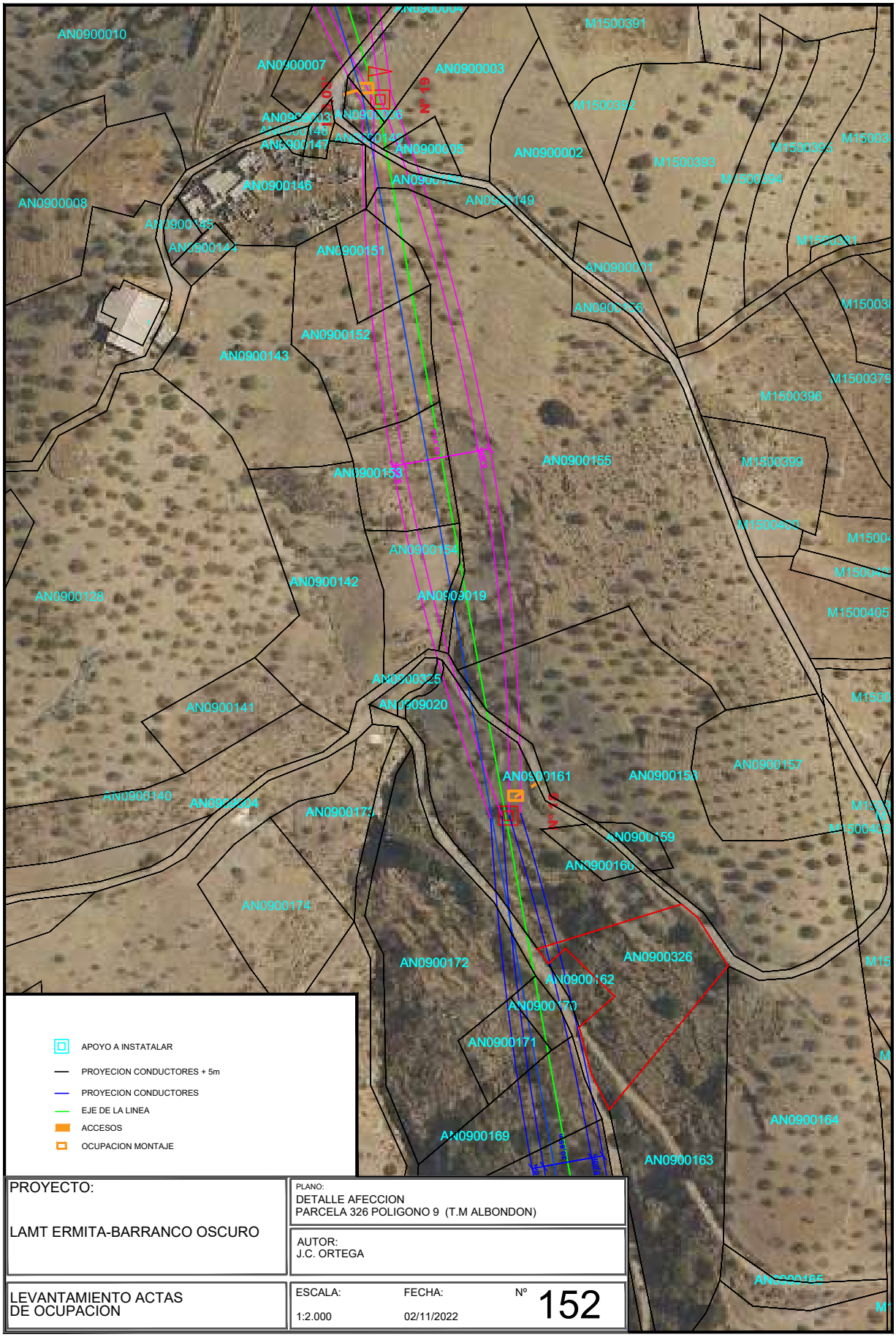

PROYECTO: LAMT ERMITA-BARRANCO OSCURO	PLANO: DETALLE AFECCION PARCELA 326 POLIGONO 9 (T.M ALBONDON)	
	AUTOR: J.C. ORTEGA	
LEVANTAMIENTO ACTAS DE OCUPACION	ESCALA: 1:2.000	FECHA: 02/11/2022	Nº 152

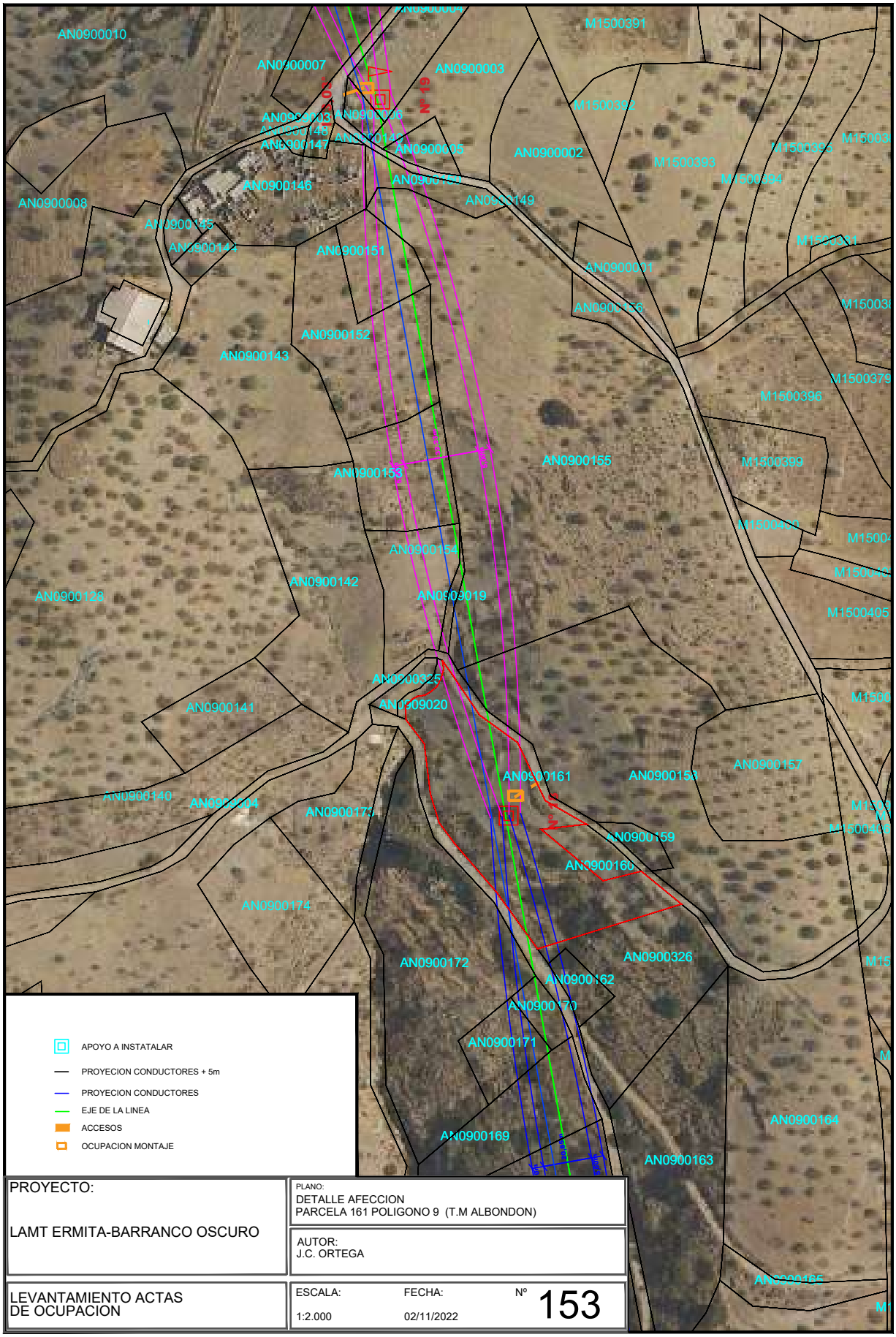

PROYECTO: LAMT ERMITA-BARRANCO OSCURO	PLANO: DETALLE AFECCION PARCELA 161 POLIGONO 9 (T.M ALBONDON)	
	AUTOR: J.C. ORTEGA	
LEVANTAMIENTO ACTAS DE OCUPACION	ESCALA: 1:2.000 / FECHA: 02/11/2022	Nº 153

Nº Reg. Entrada: 202499901165519. Fecha/Hora: 04/11/2024 13:54:58

Nº Reg. Entrada: 202499901165519. Fecha/Hora: 04/11/2024 13:54:58

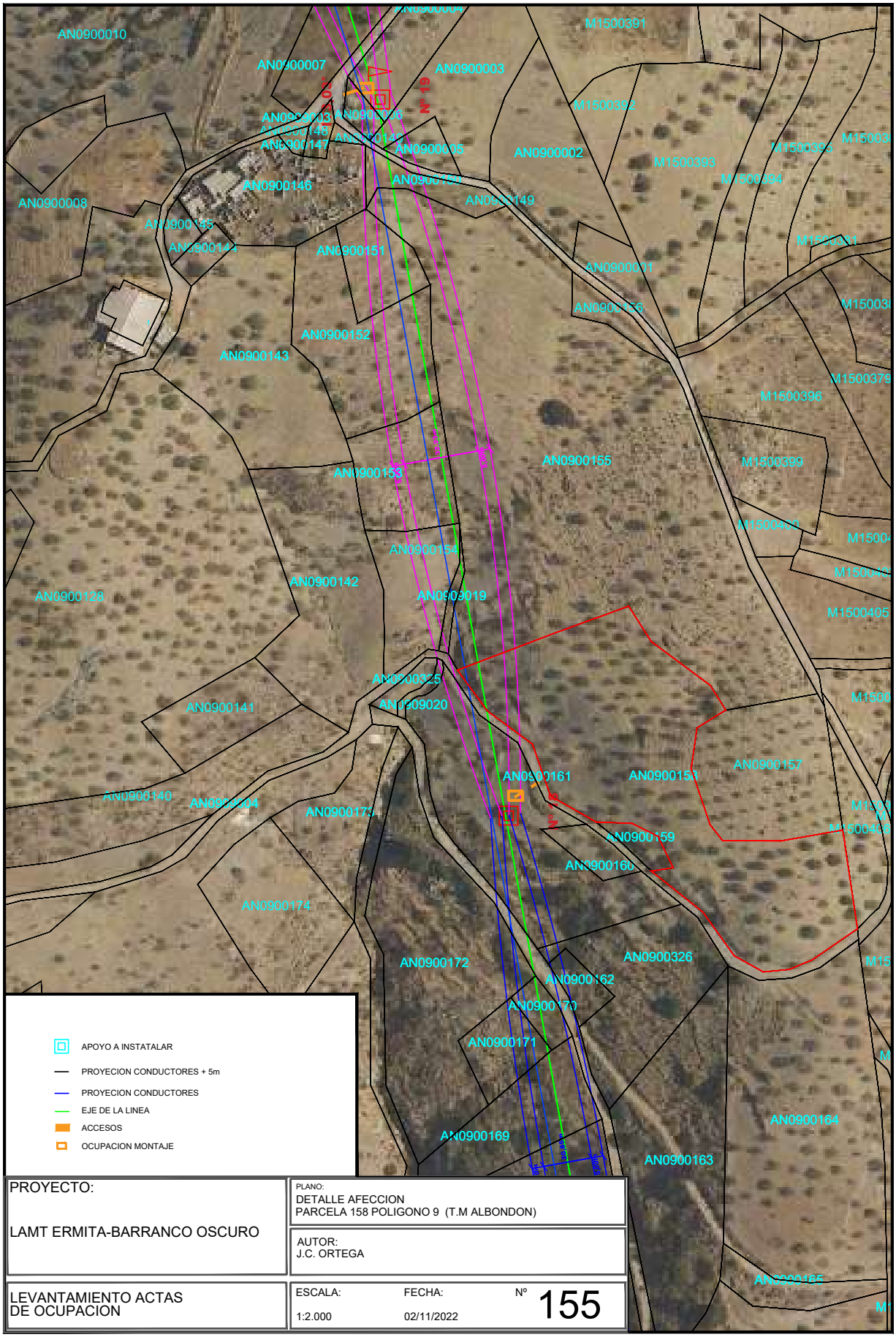

PROYECTO: LAMT ERMITA-BARRANCO OSCURO	PLANO: DETALLE AFECCION PARCELA 158 POLIGONO 9 (T.M ALBONDON)	
	AUTOR: J.C. ORTEGA	
LEVANTAMIENTO ACTAS DE OCUPACION	ESCALA: 1:2.000	FECHA: 02/11/2022	Nº 155

Nº Reg. Entrada: 202499901165519. Fecha/Hora: 04/11/2024 13:54:58

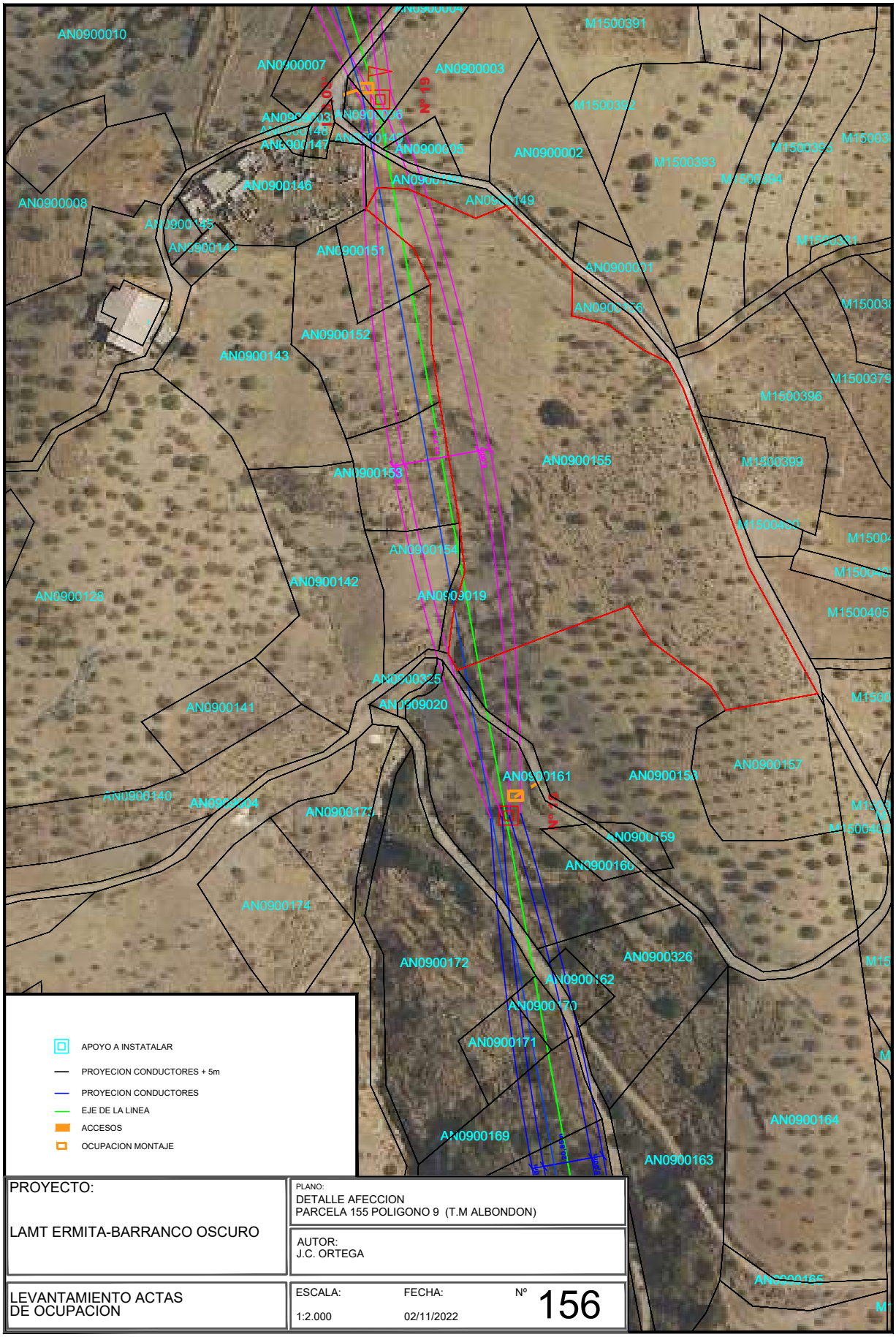

PROYECTO: LAMT ERMITA-BARRANCO OSCURO	PLANO: DETALLE AFECCION PARCELA 155 POLIGONO 9 (T.M ALBONDON)		
	AUTOR: J.C. ORTEGA		
LEVANTAMIENTO ACTAS DE OCUPACION	ESCALA: 1:2.000	FECHA: 02/11/2022	Nº 156

Nº Reg. Entrada: 202499901165519. Fecha/Hora: 04/11/2024 13:54:58

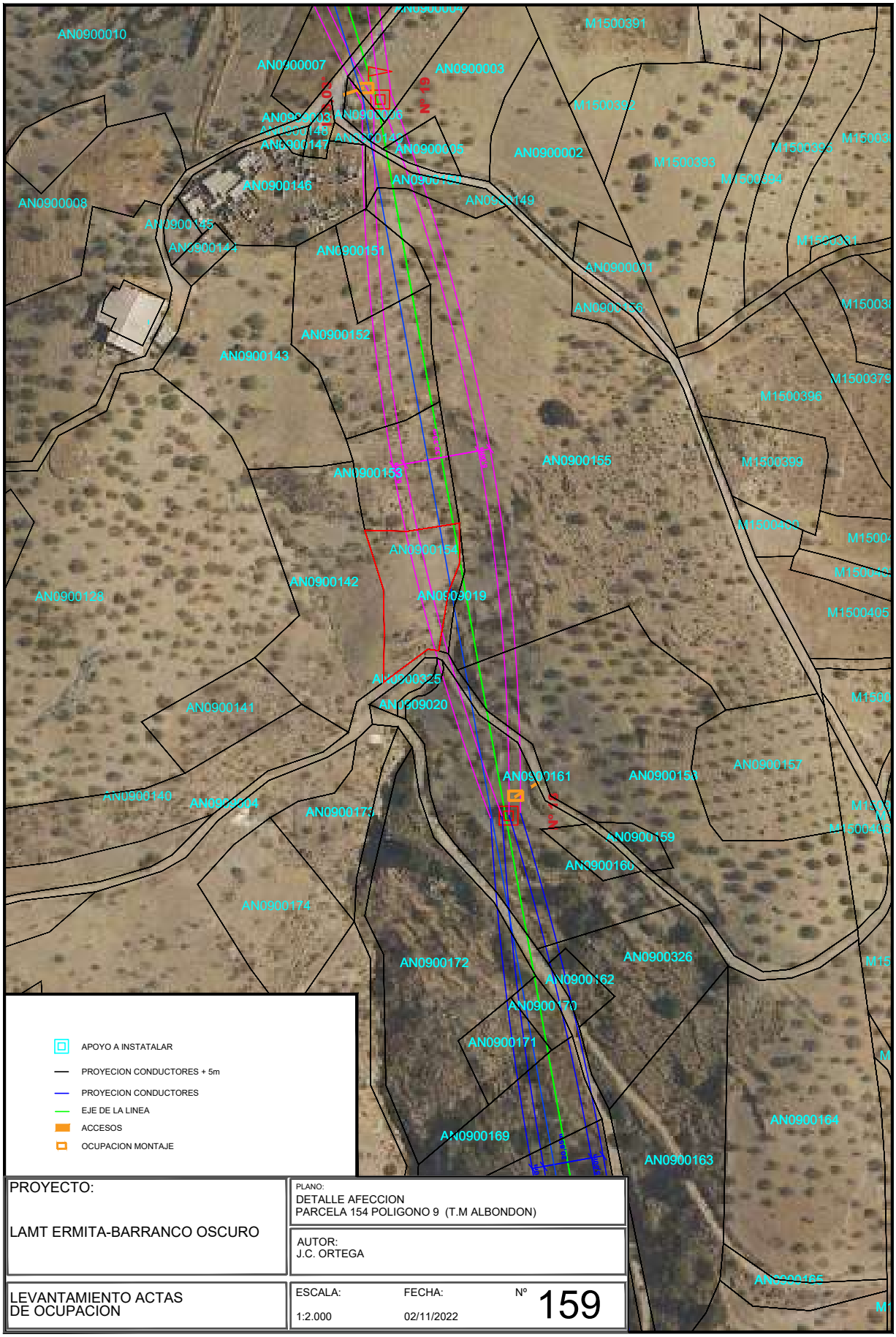

PROYECTO: LAMT ERMITA-BARRANCO OSCURO	PLANO: DETALLE AFECCION PARCELA 154 POLIGONO 9 (T.M ALBONDON)	
	AUTOR: J.C. ORTEGA	
LEVANTAMIENTO ACTAS DE OCUPACION	ESCALA: 1:2.000	FECHA: 02/11/2022	Nº 159

Nº Reg. Entrada: 202499901165519. Fecha/Hora: 04/11/2024 13:54:58

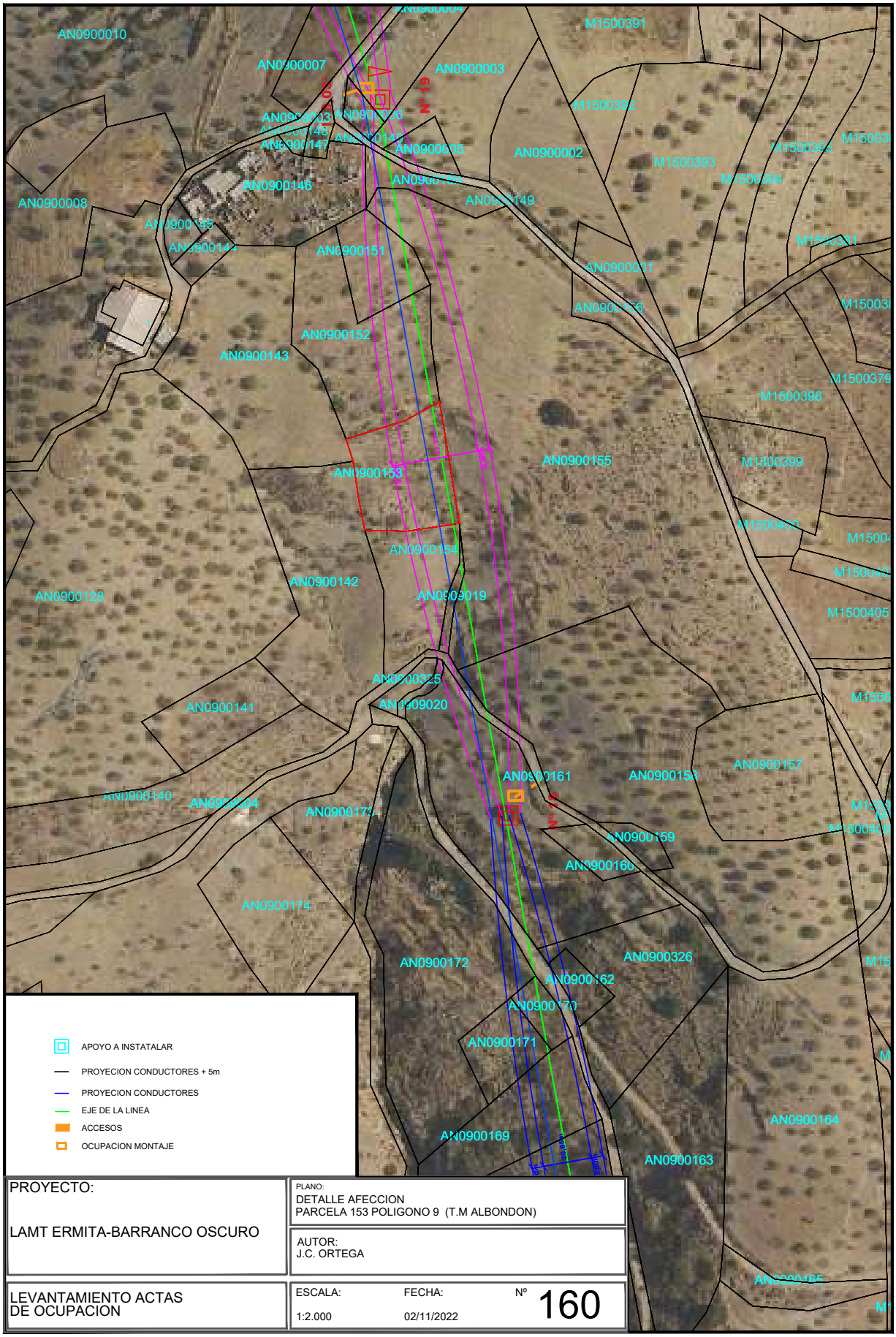

PROYECTO: LAMT ERMITA-BARRANCO OSCURO	PLANO: DETALLE AFECCION PARCELA 153 POLIGONO 9 (T.M ALBONDON)		
	AUTOR: J.C. ORTEGA		
LEVANTAMIENTO ACTAS DE OCUPACION	ESCALA: 1:2.000	FECHA: 02/11/2022	Nº 160

Nº Reg. Entrada: 202499901165519. Fecha/Hora: 04/11/2024 13:54:58

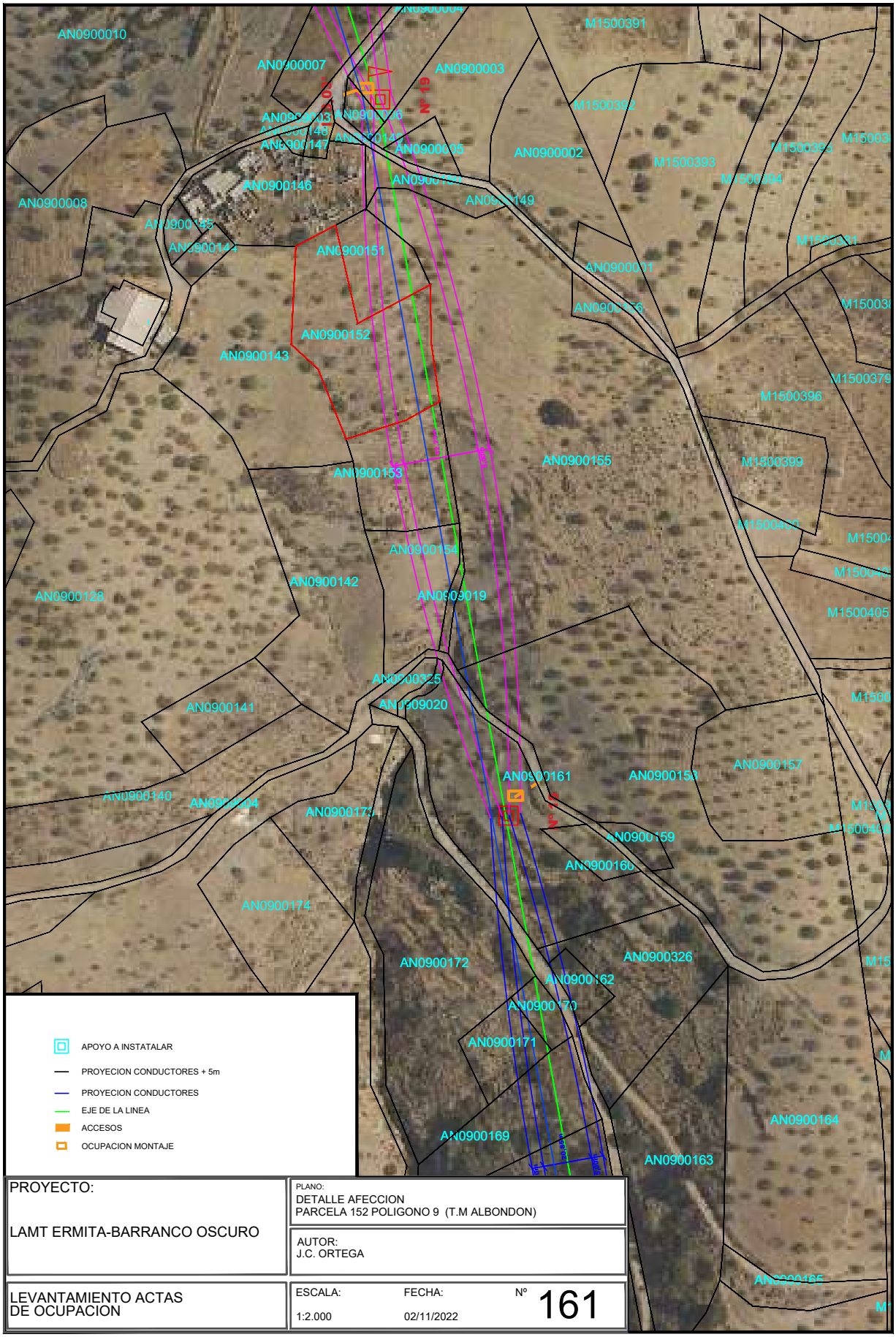

PROYECTO: LAMT ERMITA-BARRANCO OSCURO	PLANO: DETALLE AFECCION PARCELA 152 POLIGONO 9 (T.M ALBONDON)		
	AUTOR: J.C. ORTEGA		
LEVANTAMIENTO ACTAS DE OCUPACION	ESCALA: 1:2.000	FECHA: 02/11/2022	Nº 161

IGNACIO CUERVA VALDIVIA cert. elec. repr. B18045666		04/11/2024 13:54	PÁGINA 172/282
VERIFICACIÓN	PEGVEE4YPBVQ3QL6PTFKUKCJEWRWQK	https://ws050.juntadeandalucia.es:443/verificarFirma/	

Nº Reg. Entrada: 202499901165519. Fecha/Hora: 04/11/2024 13:54:58

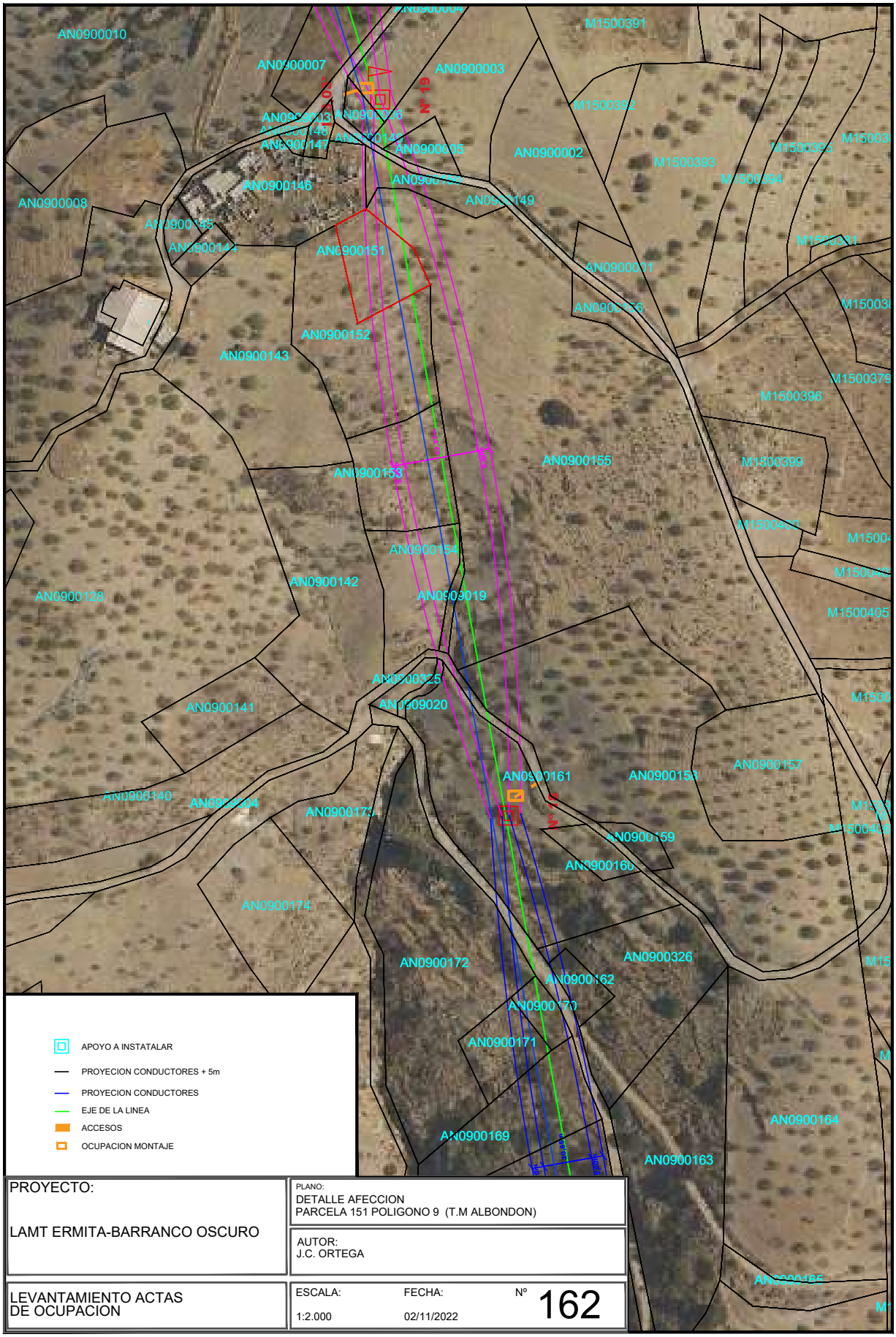

PROYECTO: LAMT ERMITA-BARRANCO OSCURO	PLANO: DETALLE AFECCION PARCELA 151 POLIGONO 9 (T.M ALBONDON)	
	AUTOR: J.C. ORTEGA	
LEVANTAMIENTO ACTAS DE OCUPACION	ESCALA: 1:2.000 / FECHA: 02/11/2022	Nº 162

IGNACIO CUERVA VALDIVIA cert. elec. repr. B18045666		04/11/2024 13:54	PÁGINA 173/282
VERIFICACIÓN	PEGVEE4YPBVQ3QL6PTFKUKCJEWRWQK	https://ws050.juntadeandalucia.es:443/verificarFirma/	

Nº Reg. Entrada: 202499901165519. Fecha/Hora: 04/11/2024 13:54:58

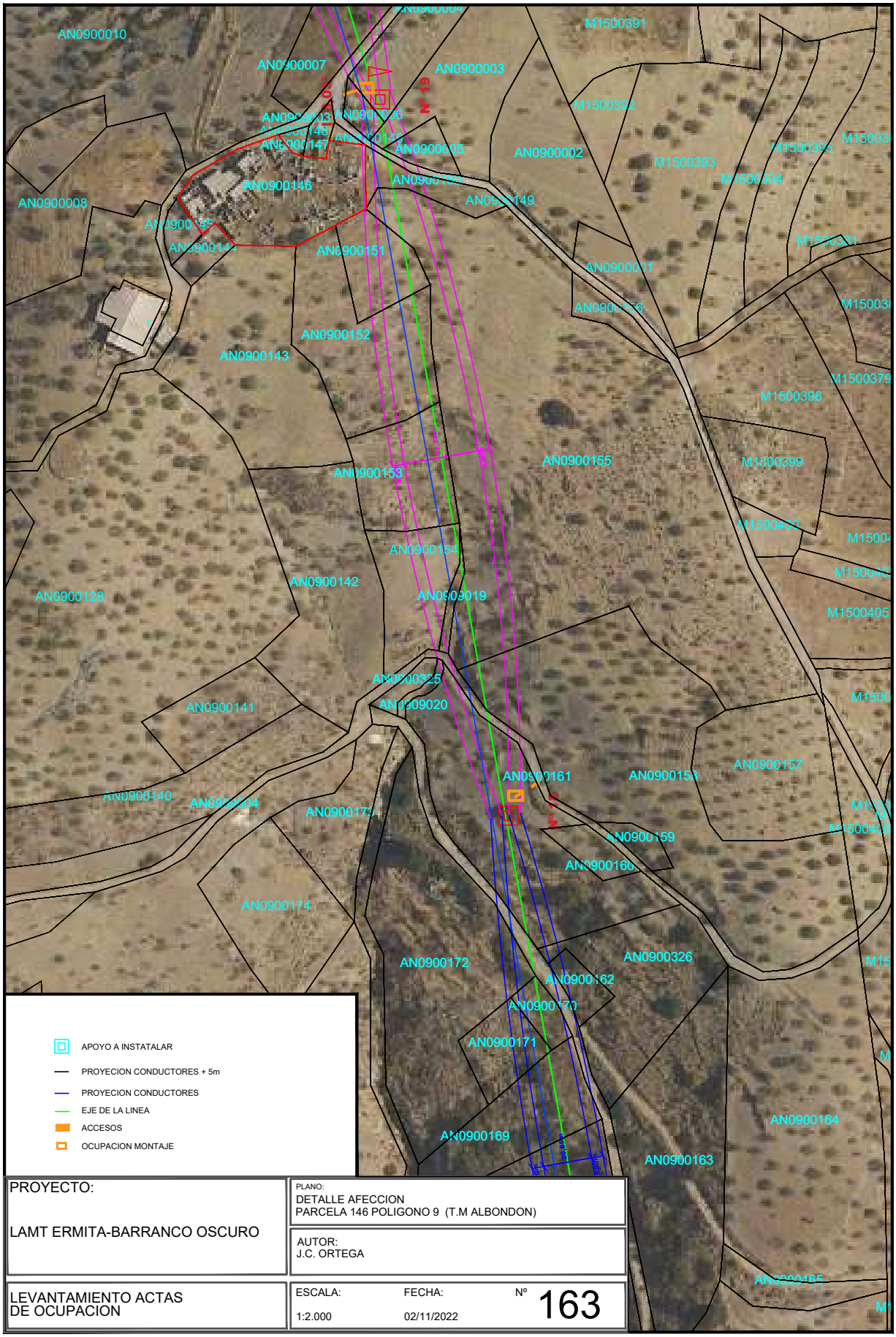

PROYECTO: LAMT ERMITA-BARRANCO OSCURO	PLANO: DETALLE AFECCION PARCELA 146 POLIGONO 9 (T.M ALBONDON)	
	AUTOR: J.C. ORTEGA	
LEVANTAMIENTO ACTAS DE OCUPACION	ESCALA: 1:2.000 / FECHA: 02/11/2022	Nº 163

Nº Reg. Entrada: 202499901165519. Fecha/Hora: 04/11/2024 13:54:58

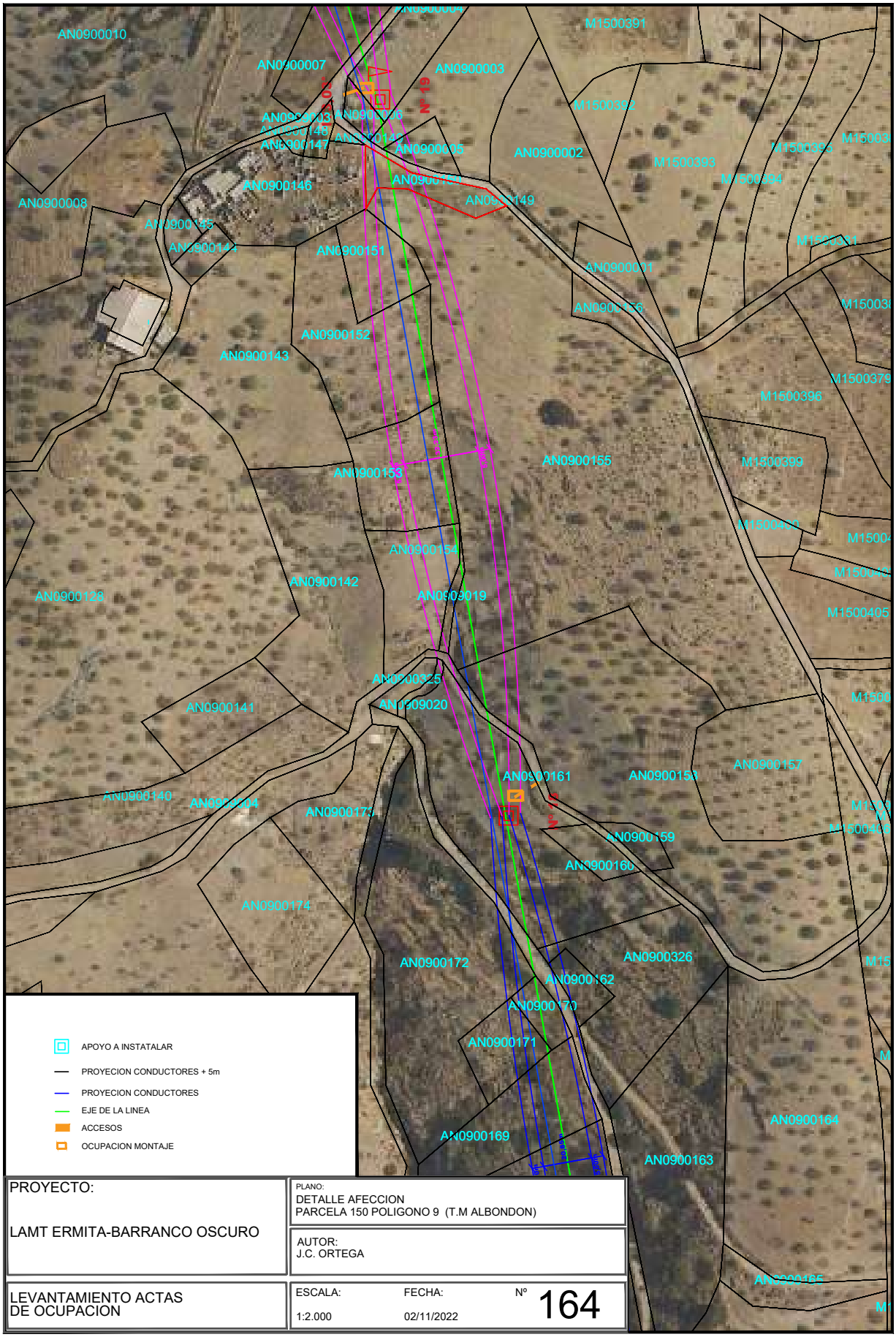

PROYECTO: LAMT ERMITA-BARRANCO OSCURO	PLANO: DETALLE AFECCION PARCELA 150 POLIGONO 9 (T.M ALBONDON)	
	AUTOR: J.C. ORTEGA	
LEVANTAMIENTO ACTAS DE OCUPACION	ESCALA: 1:2.000	FECHA: 02/11/2022	Nº 164

Nº Reg. Entrada: 202499901165519. Fecha/Hora: 04/11/2024 13:54:58

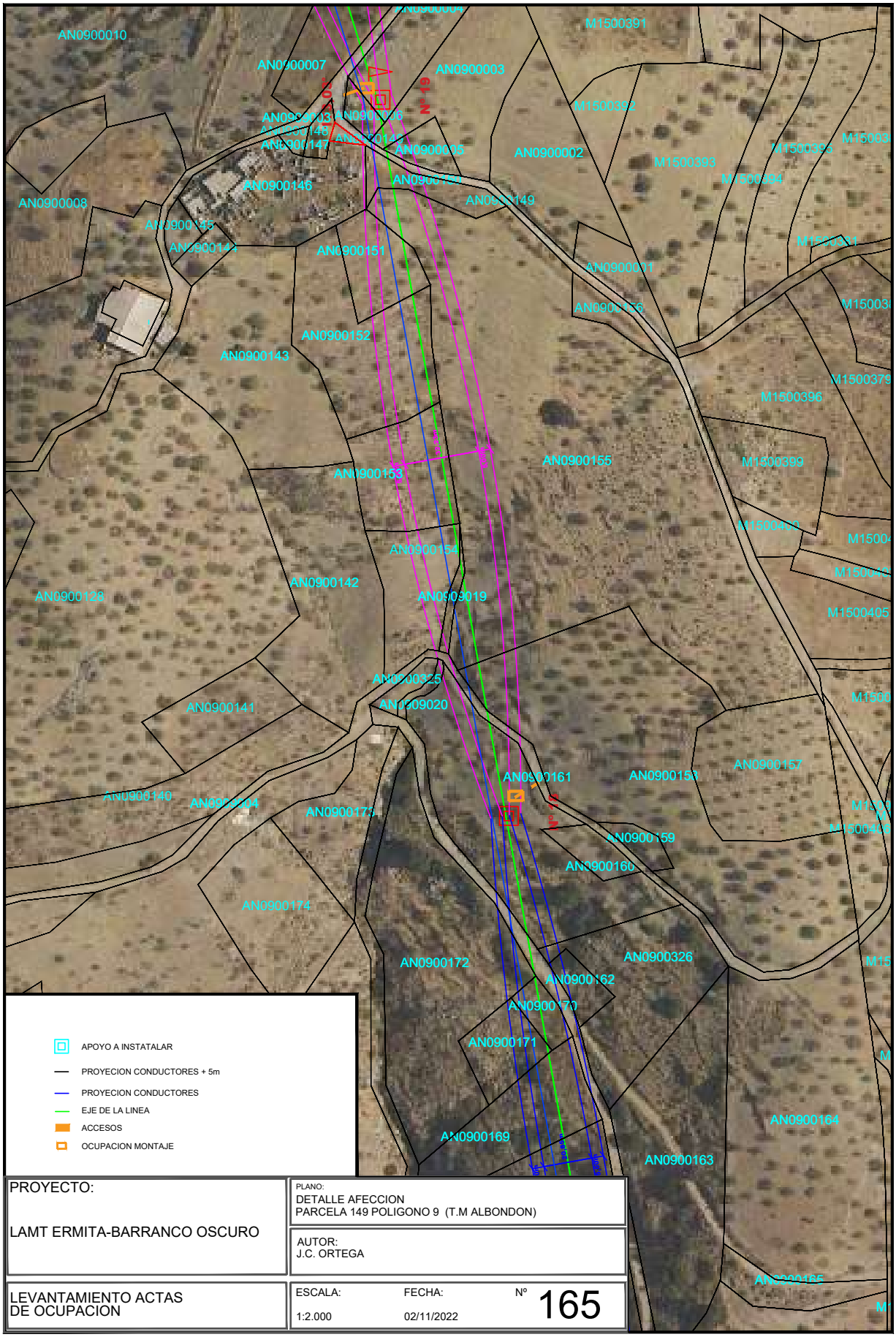

PROYECTO: LAMT ERMITA-BARRANCO OSCURO	PLANO: DETALLE AFECCION PARCELA 149 POLIGONO 9 (T.M ALBONDON)		
	AUTOR: J.C. ORTEGA		
LEVANTAMIENTO ACTAS DE OCUPACION	ESCALA: 1:2.000	FECHA: 02/11/2022	Nº 165

IGNACIO CUERVA VALDIVIA cert. elec. repr. B18045666		04/11/2024 13:54	PÁGINA 176/282
VERIFICACIÓN	PEGVEE4YPBVQ3QL6PTFKUKCJEWRWQK	https://ws050.juntadeandalucia.es:443/verificarFirma/	

Nº Reg. Entrada: 202499901165519. Fecha/Hora: 04/11/2024 13:54:58

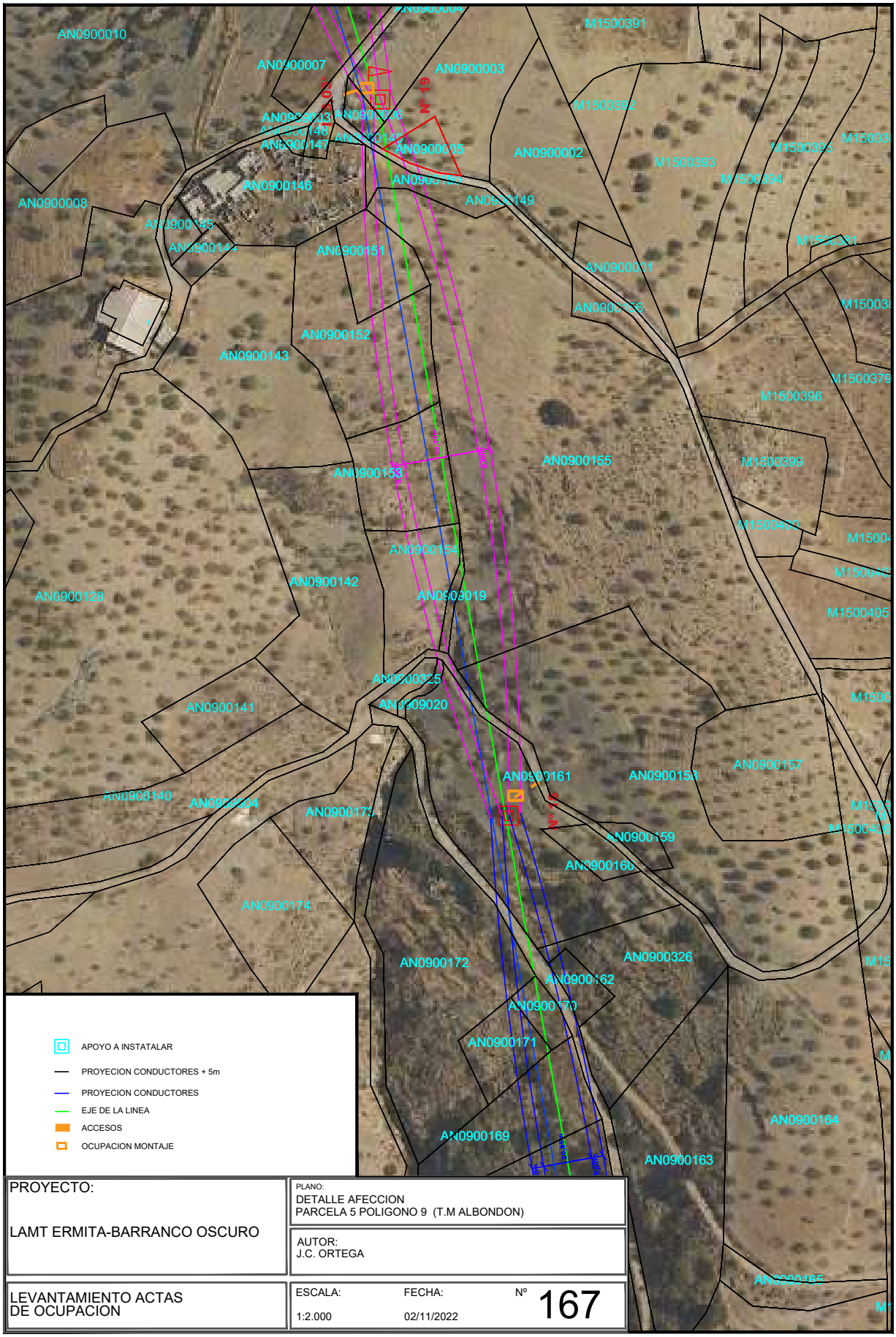

PROYECTO: LAMT ERMITA-BARRANCO OSCURO	PLANO: DETALLE AFECCION PARCELA 5 POLIGONO 9 (T.M ALBONDON)	
	AUTOR: J.C. ORTEGA	
LEVANTAMIENTO ACTAS DE OCUPACION	ESCALA: 1:2.000	FECHA: 02/11/2022	Nº 167

IGNACIO CUERVA VALDIVIA cert. elec. repr. B18045666		04/11/2024 13:54	PÁGINA 177/282
VERIFICACIÓN	PEGVEE4YPBVQ3QL6PTFKUKCJEWRWQK	https://ws050.juntadeandalucia.es:443/verificarFirma/	

Nº Reg. Entrada: 202499901165519. Fecha/Hora: 04/11/2024 13:54:58

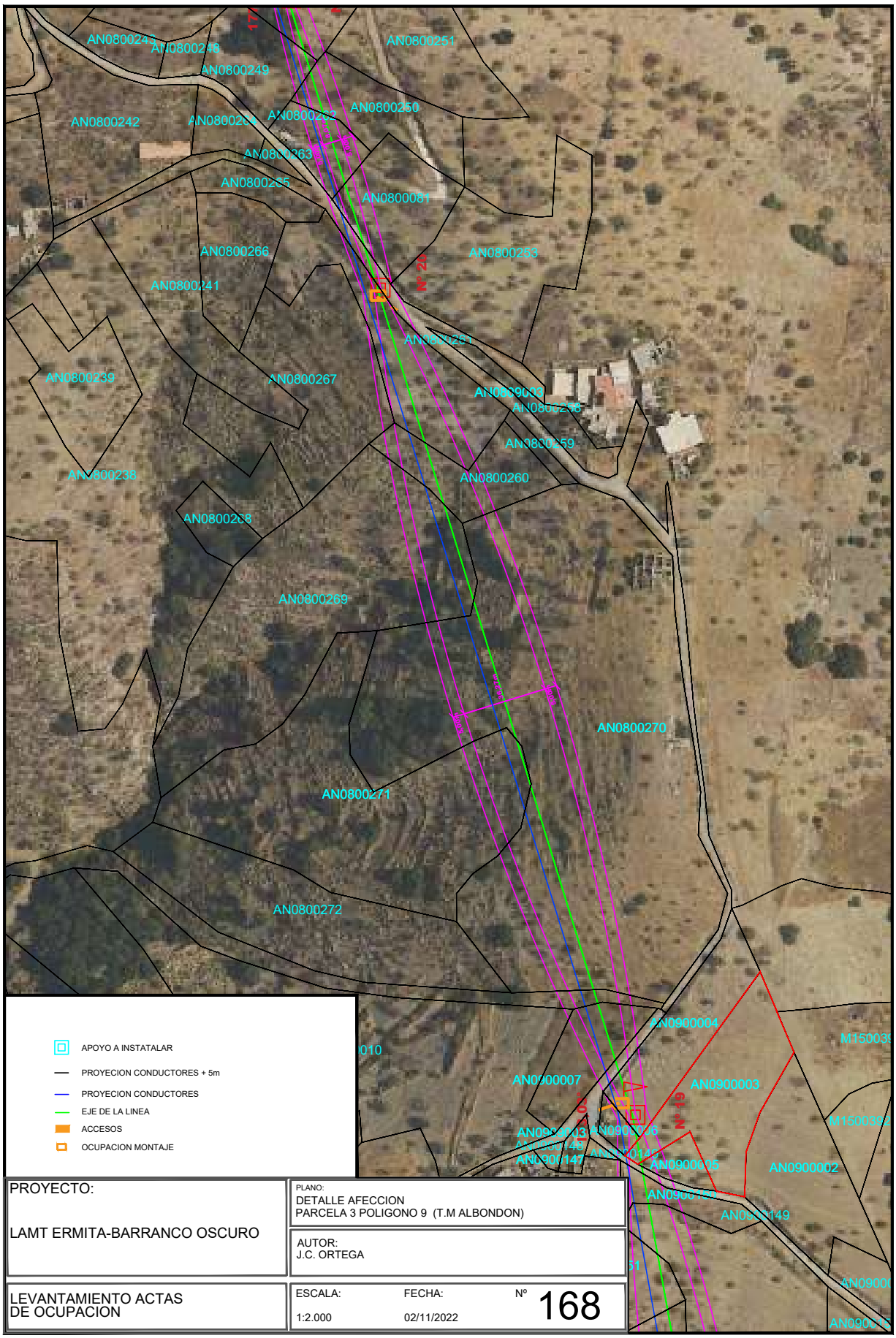

PROYECTO: LAMT ERMITA-BARRANCO OSCURO	PLANO: DETALLE AFECCION PARCELA 3 POLIGONO 9 (T.M ALBONDON)	
	AUTOR: J.C. ORTEGA	
LEVANTAMIENTO ACTAS DE OCUPACION	ESCALA: 1:2.000	FECHA: 02/11/2022	Nº 168

IGNACIO CUERVA VALDIVIA cert. elec. repr. B18045666		04/11/2024 13:54	PÁGINA 178/282
VERIFICACIÓN	PEGVEE4YPBVQ3QL6PTFKUKCJEWRWQK	https://ws050.juntadeandalucia.es:443/verificarFirma/	

Nº Reg. Entrada: 202499901165519. Fecha/Hora: 04/11/2024 13:54:58

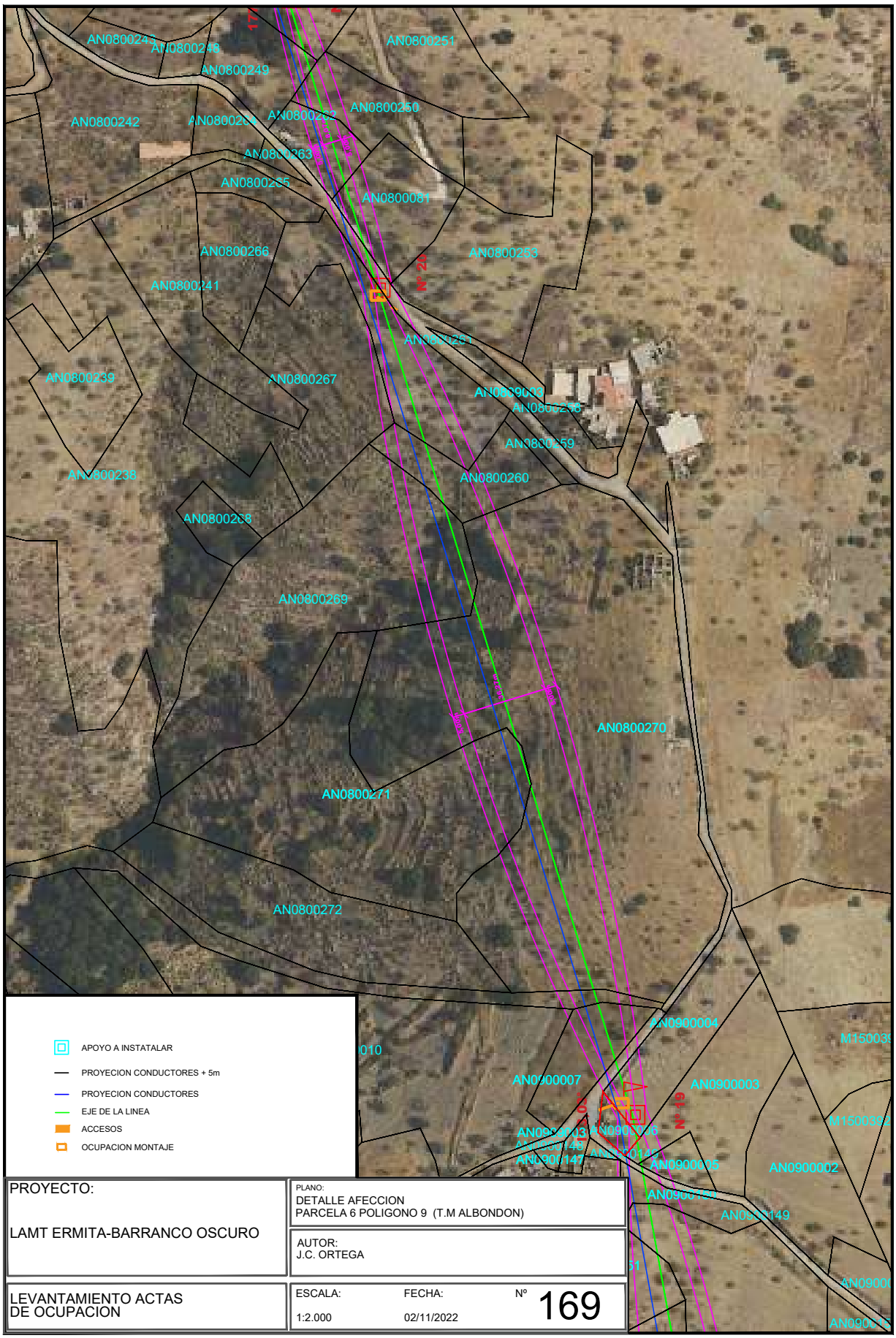

PROYECTO: LAMT ERMITA-BARRANCO OSCURO	PLANO: DETALLE AFECCION PARCELA 6 POLIGONO 9 (T.M ALBONDON)	
	AUTOR: J.C. ORTEGA	
LEVANTAMIENTO ACTAS DE OCUPACION	ESCALA: 1:2.000	FECHA: 02/11/2022	Nº 169

Nº Reg. Entrada: 202499901165519. Fecha/Hora: 04/11/2024 13:54:58

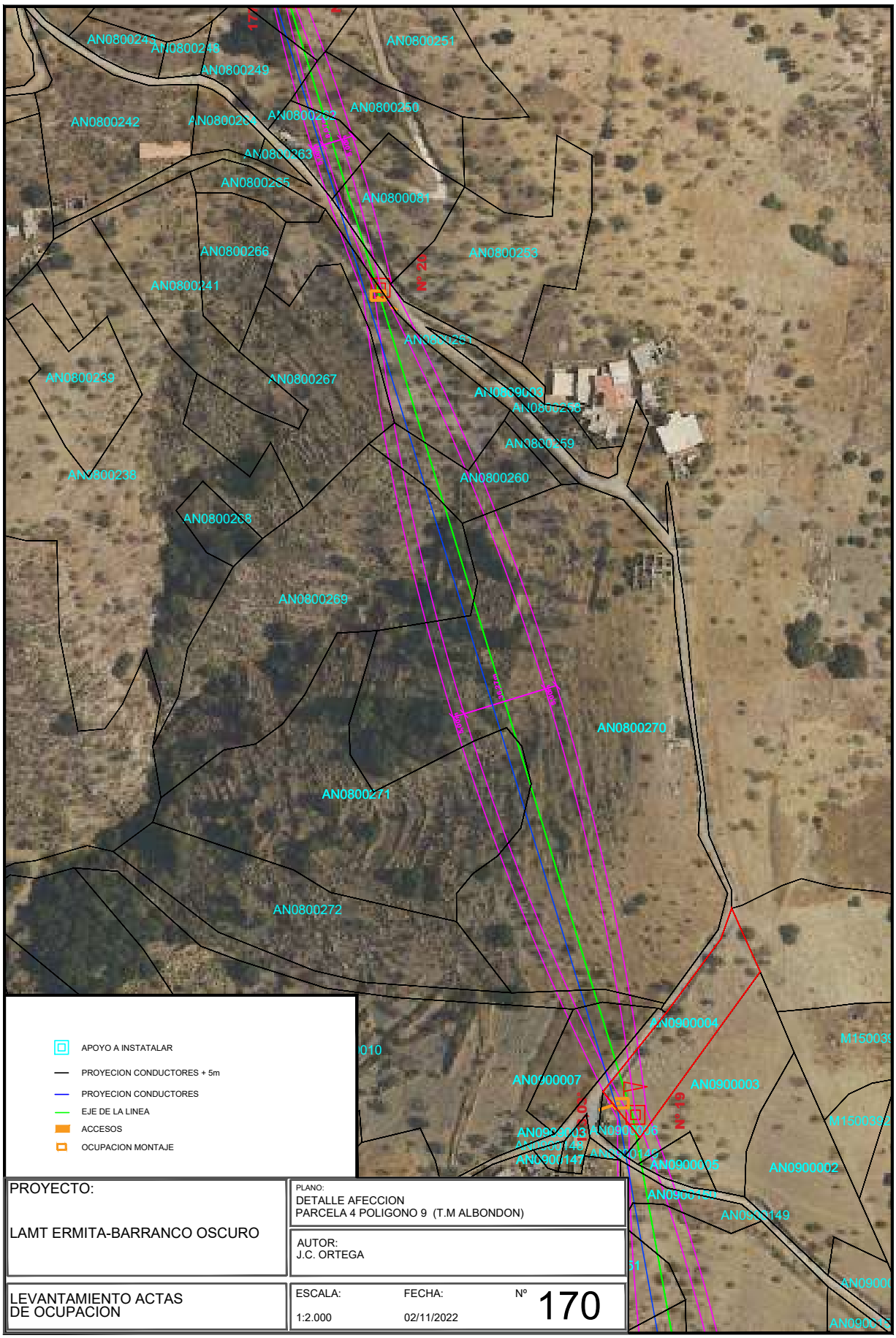

PROYECTO: LAMT ERMITA-BARRANCO OSCURO	PLANO: DETALLE AFECCION PARCELA 4 POLIGONO 9 (T.M ALBONDON)	
	AUTOR: J.C. ORTEGA	
LEVANTAMIENTO ACTAS DE OCUPACION	ESCALA: 1:2.000	FECHA: 02/11/2022	Nº 170

IGNACIO CUERVA VALDIVIA cert. elec. repr. B18045666 | 04/11/2024 13:54 | PÁGINA 180/282
VERIFICACIÓN | PEGVEE4YPBVQ3QL6PTFKUKCJEWRWQK | https://ws050.juntadeandalucia.es:443/verificarFirma/

Nº Reg. Entrada: 202499901165519. Fecha/Hora: 04/11/2024 13:54:58

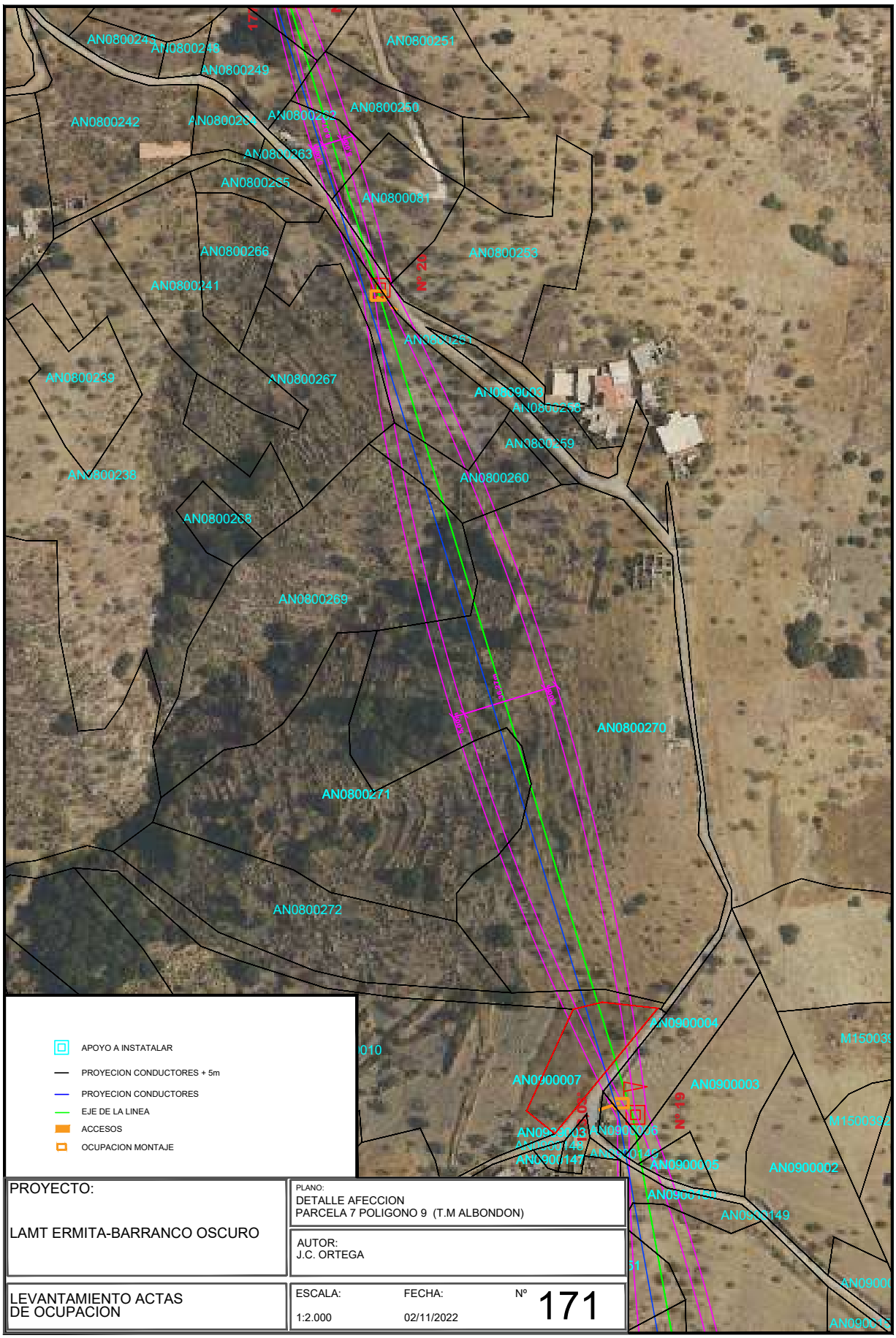

PROYECTO: LAMT ERMITA-BARRANCO OSCURO	PLANO: DETALLE AFECCION PARCELA 7 POLIGONO 9 (T.M ALBONDON)	
	AUTOR: J.C. ORTEGA	
LEVANTAMIENTO ACTAS DE OCUPACION	ESCALA: 1:2.000	FECHA: 02/11/2022	Nº 171

IGNACIO CUERVA VALDIVIA cert. elec. repr. B18045666 | 04/11/2024 13:54 | PÁGINA 181/282
VERIFICACIÓN | PEGVEE4YPBVQ3QL6PTFKUKCJEWRWQK | https://ws050.juntadeandalucia.es:443/verificarFirma/

Nº Reg. Entrada: 202499901165519. Fecha/Hora: 04/11/2024 13:54:58

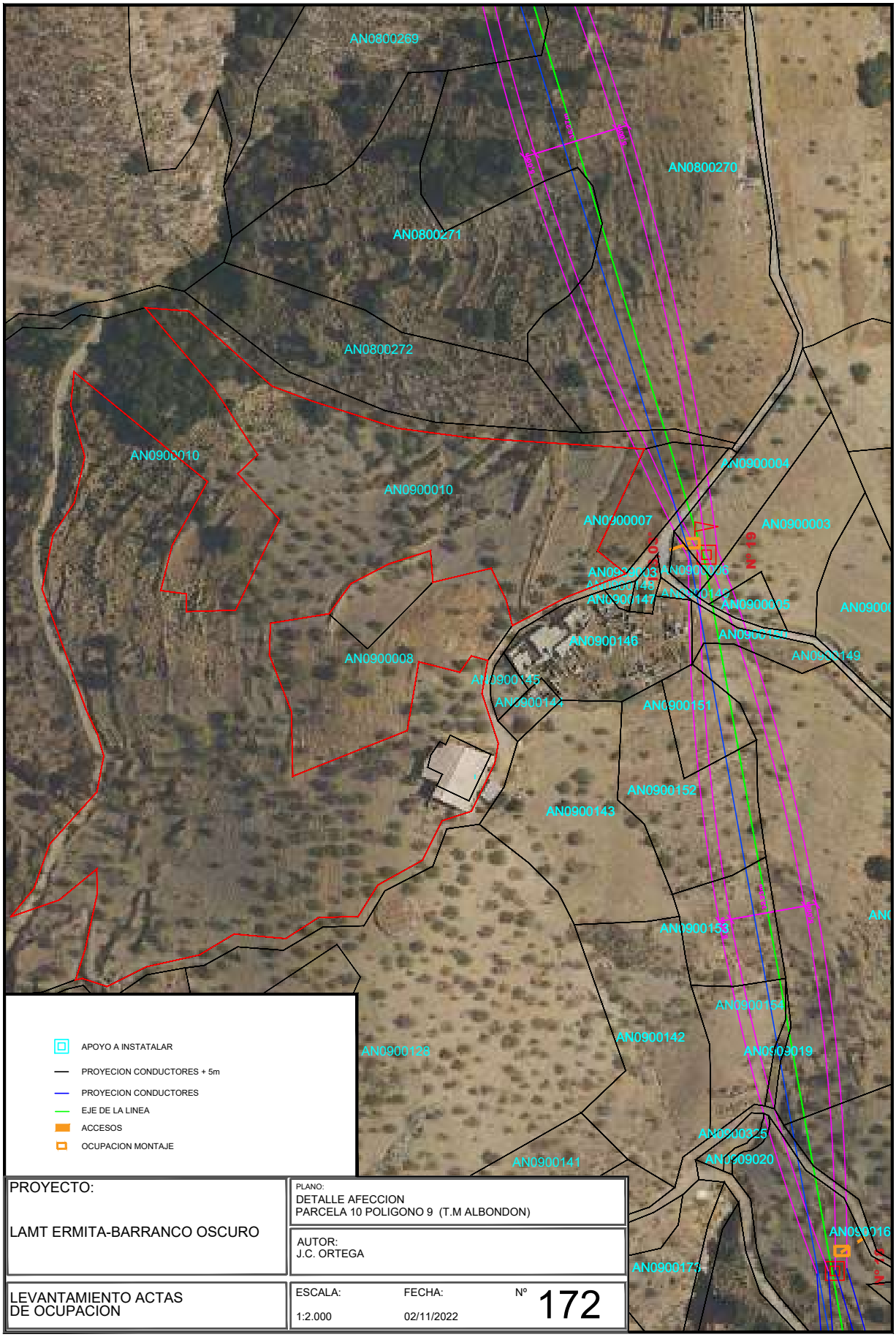

PROYECTO: LAMT ERMITA-BARRANCO OSCURO	PLANO: DETALLE AFECCION PARCELA 10 POLIGONO 9 (T.M ALBONDON)	
	AUTOR: J.C. ORTEGA	
LEVANTAMIENTO ACTAS DE OCUPACION	ESCALA: 1:2.000	FECHA: 02/11/2022	Nº 172

Nº Reg. Entrada: 202499901165519. Fecha/Hora: 04/11/2024 13:54:58

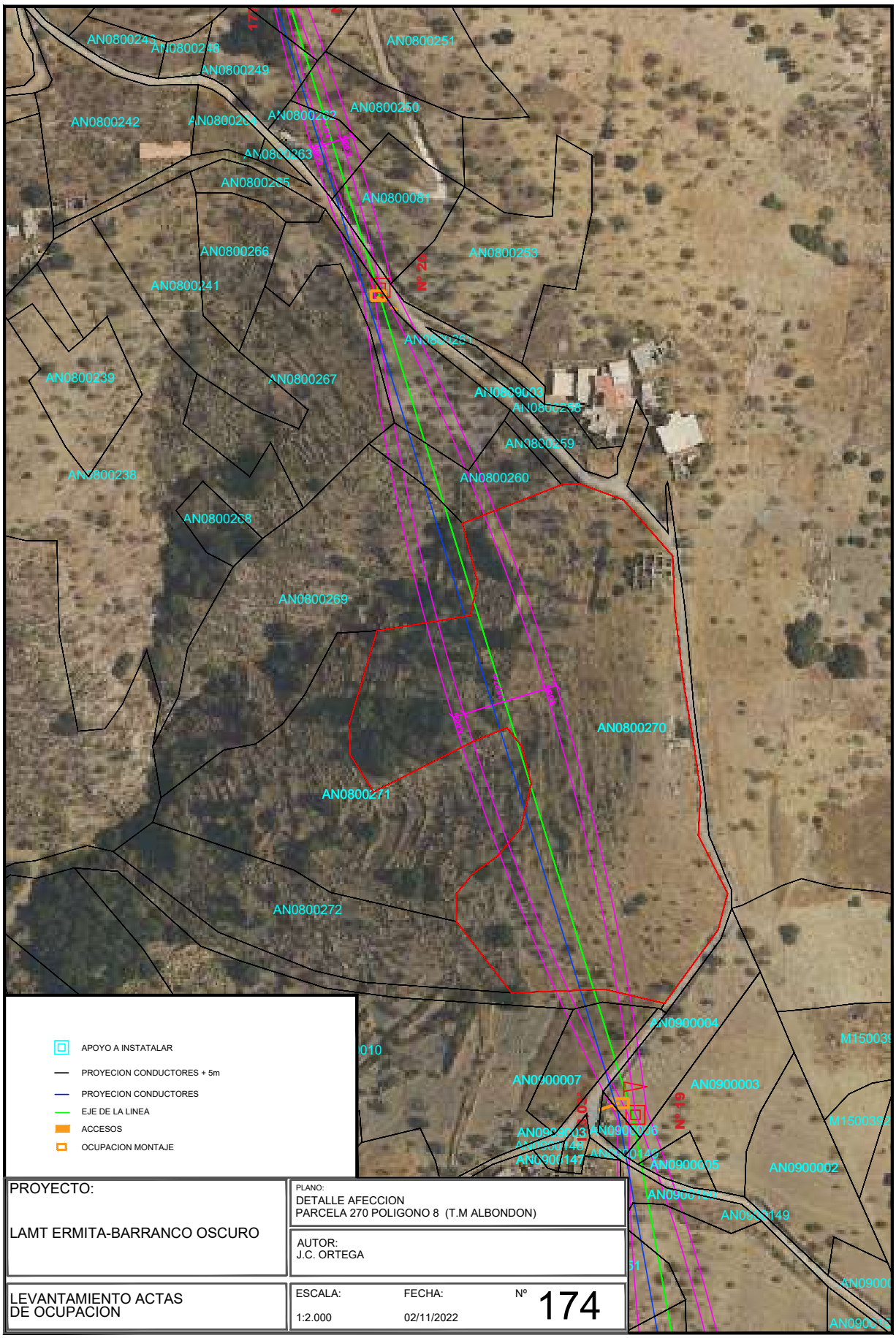

PROYECTO: LAMT ERMITA-BARRANCO OSCURO	PLANO: DETALLE AFECCION PARCELA 270 POLIGONO 8 (T.M ALBONDON)	
	AUTOR: J.C. ORTEGA	
LEVANTAMIENTO ACTAS DE OCUPACION	ESCALA: 1:2.000	FECHA: 02/11/2022	Nº 174

IGNACIO CUERVA VALDIVIA cert. elec. repr. B18045666		04/11/2024 13:54	PÁGINA 183/282
VERIFICACIÓN	PEGVEE4YPBVQ3QL6PTFKUKCJEWRWQK	https://ws050.juntadeandalucia.es:443/verificarFirma/	

Nº Reg. Entrada: 202499901165519. Fecha/Hora: 04/11/2024 13:54:58

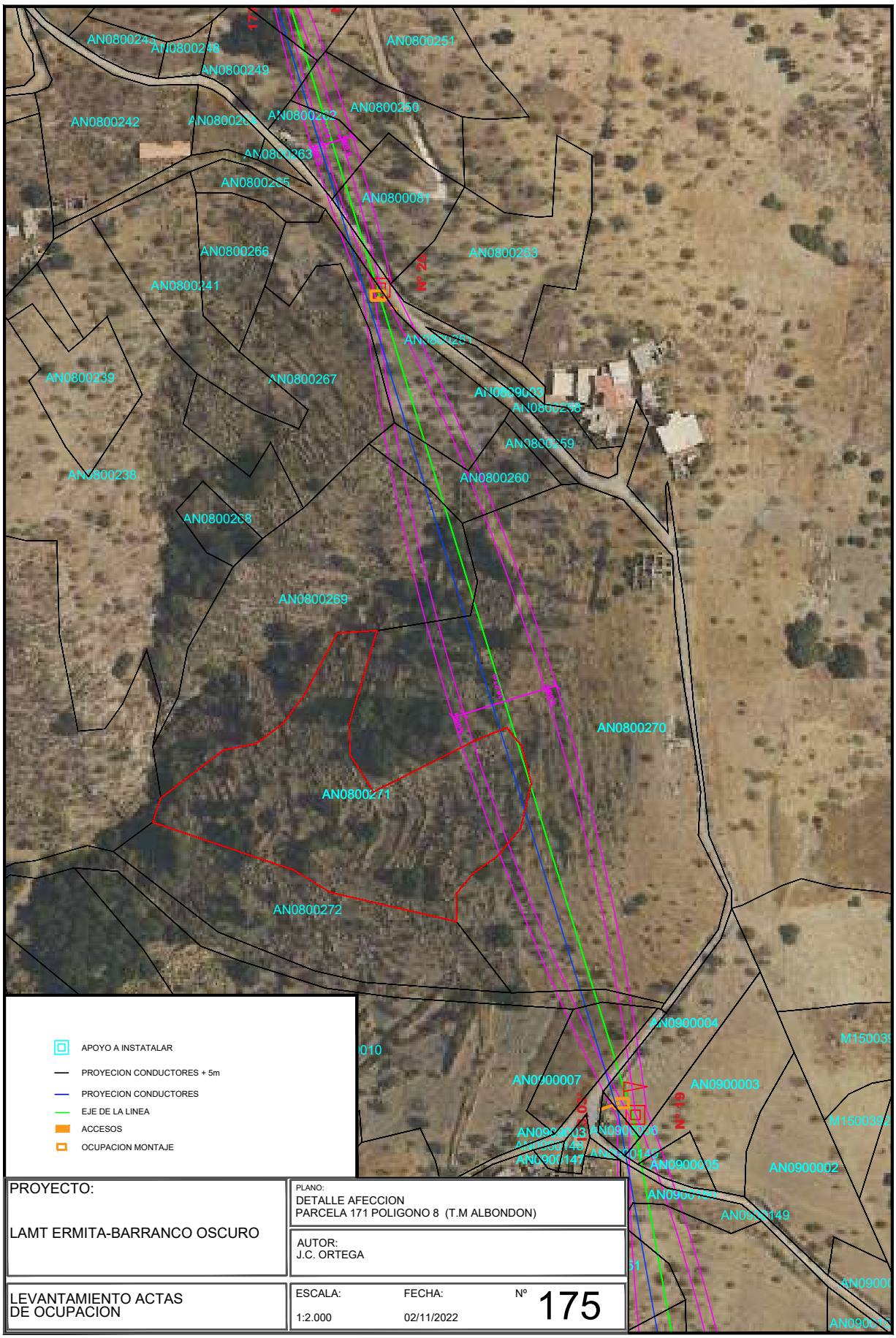

PROYECTO: LAMT ERMITA-BARRANCO OSCURO	PLANO: DETALLE AFECCION PARCELA 171 POLIGONO 8 (T.M ALBONDON)	
	AUTOR: J.C. ORTEGA	
LEVANTAMIENTO ACTAS DE OCUPACION	ESCALA: 1:2.000	FECHA: 02/11/2022	Nº 175

IGNACIO CUERVA VALDIVIA cert. elec. repr. B18045666 | 04/11/2024 13:54 | PÁGINA 184/282
VERIFICACIÓN | PEGVEE4YPBVQ3QL6PTFKUKCJEWRWQK | https://ws050.juntadeandalucia.es:443/verificarFirma/

Nº Reg. Entrada: 202499901165519. Fecha/Hora: 04/11/2024 13:54:58

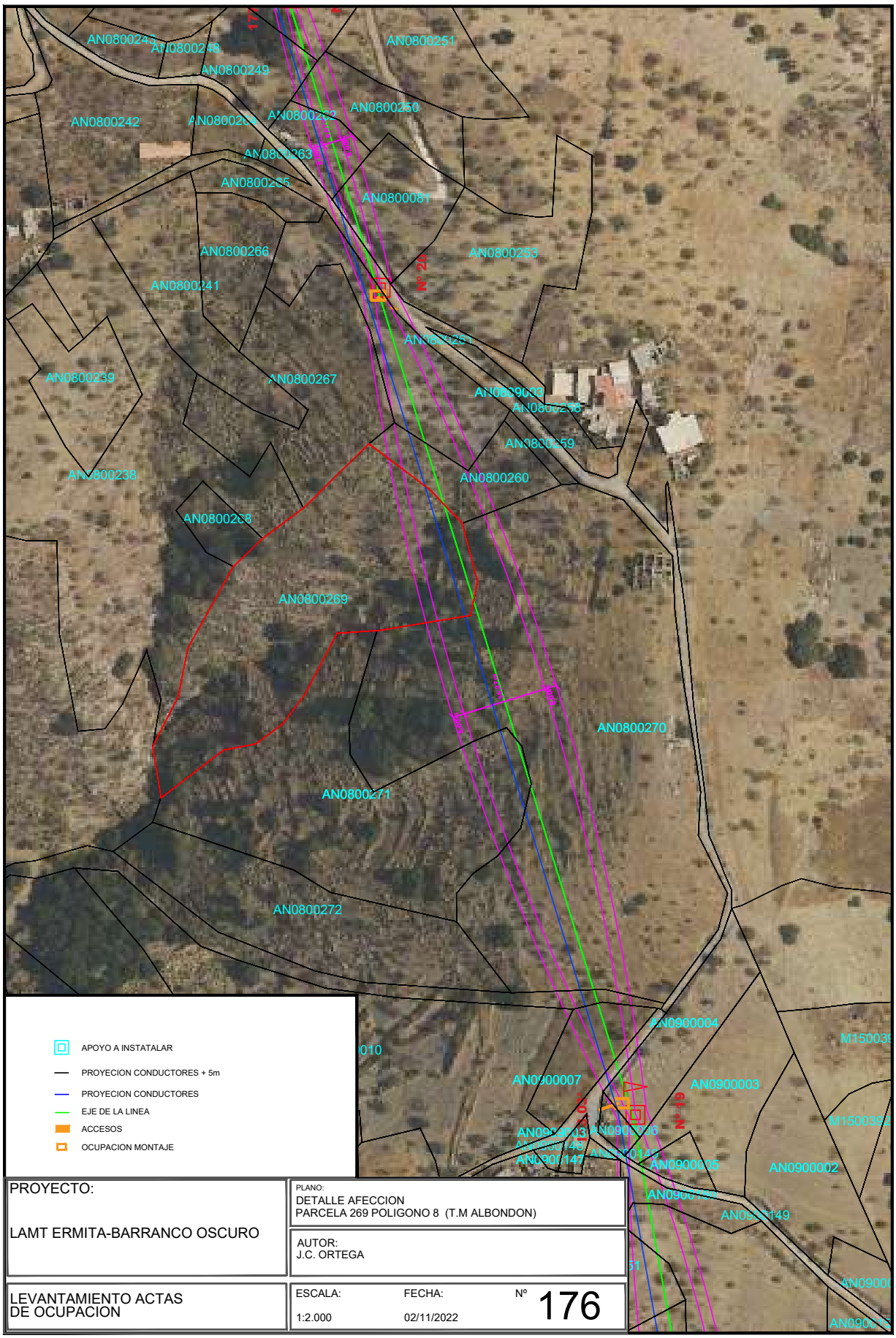

PROYECTO: LAMT ERMITA-BARRANCO OSCURO	PLANO: DETALLE AFECCION PARCELA 269 POLIGONO 8 (T.M ALBONDON)	
	AUTOR: J.C. ORTEGA	
LEVANTAMIENTO ACTAS DE OCUPACION	ESCALA: 1:2.000	FECHA: 02/11/2022	Nº 176

IGNACIO CUERVA VALDIVIA cert. elec. repr. B18045666		04/11/2024 13:54	PÁGINA 185/282
VERIFICACIÓN	PEGVEE4YPBVQ3QL6PTFKUKCJEWRWQK	https://ws050.juntadeandalucia.es:443/verificarFirma/	

Nº Reg. Entrada: 202499901165519. Fecha/Hora: 04/11/2024 13:54:58

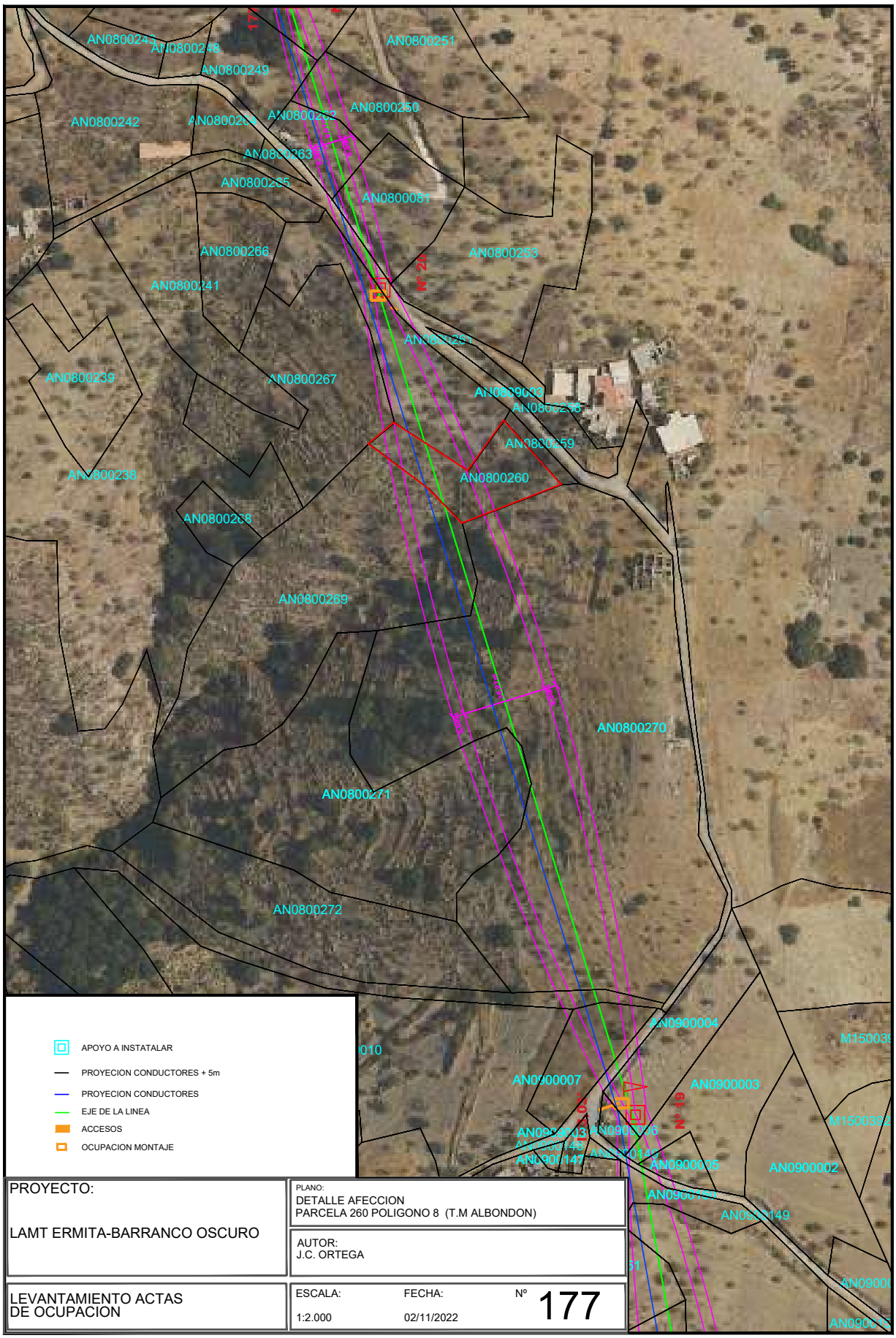

PROYECTO: LAMT ERMITA-BARRANCO OSCURO	PLANO: DETALLE AFECCION PARCELA 260 POLIGONO 8 (T.M ALBONDON)	
	AUTOR: J.C. ORTEGA	
LEVANTAMIENTO ACTAS DE OCUPACION	ESCALA: 1:2.000	FECHA: 02/11/2022	Nº 177

IGNACIO CUERVA VALDIVIA cert. elec. repr. B18045666	04/11/2024 13:54	PÁGINA 186/282
VERIFICACIÓN PEGVEE4YPBVQ3QL6PTFKUKCJEWRWQK	https://ws050.juntadeandalucia.es:443/verificarFirma/	

Nº Reg. Entrada: 202499901165519. Fecha/Hora: 04/11/2024 13:54:58

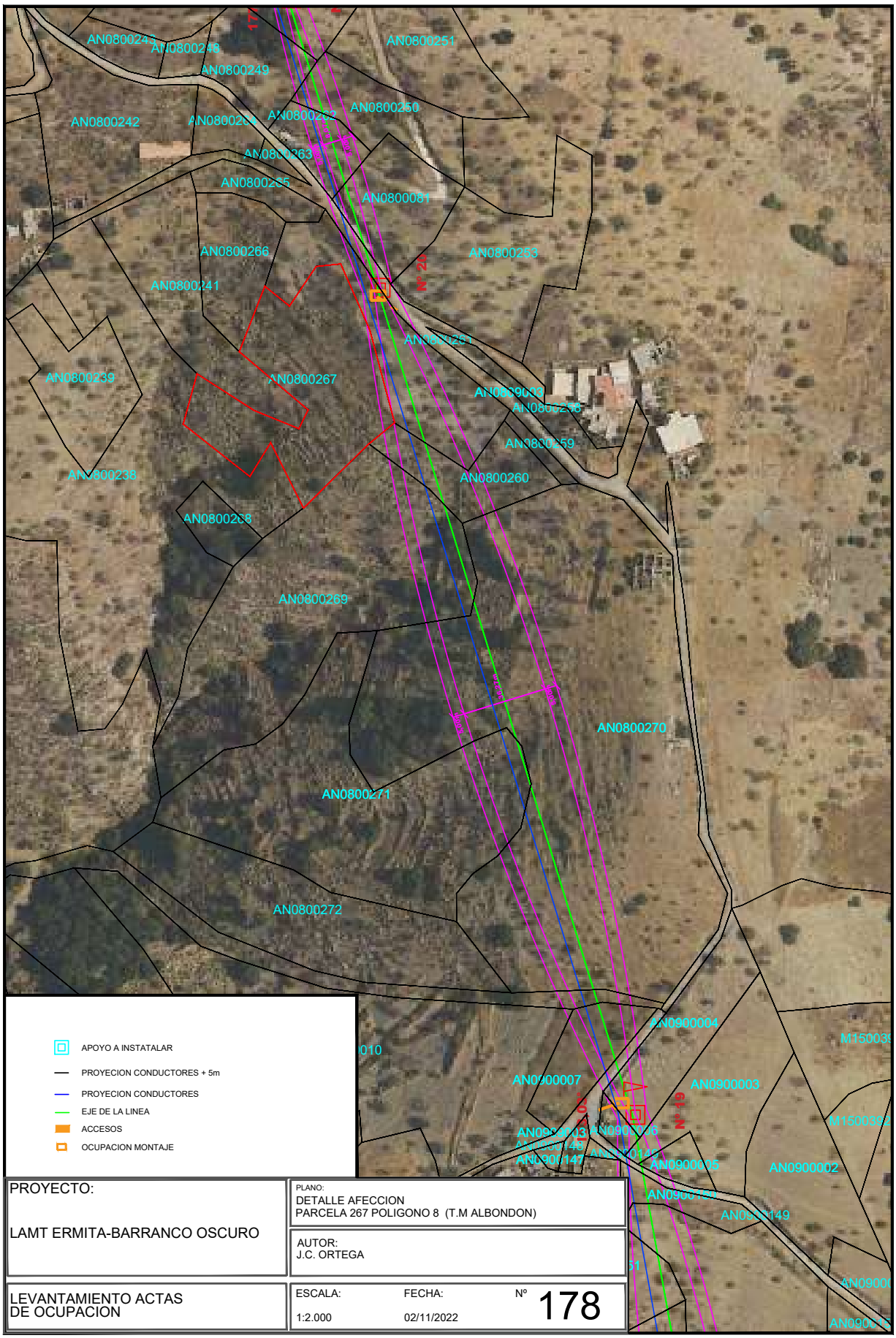

PROYECTO: LAMT ERMITA-BARRANCO OSCURO	PLANO: DETALLE AFECCION PARCELA 267 POLIGONO 8 (T.M ALBONDON)	
	AUTOR: J.C. ORTEGA	
LEVANTAMIENTO ACTAS DE OCUPACION	ESCALA: 1:2.000	FECHA: 02/11/2022	Nº 178

IGNACIO CUERVA VALDIVIA cert. elec. repr. B18045666		04/11/2024 13:54	PÁGINA 187/282
VERIFICACIÓN	PEGVEE4YPBVQ3QL6PTFKUKCJEWRWQK	https://ws050.juntadeandalucia.es:443/verificarFirma/	

Nº Reg. Entrada: 202499901165519. Fecha/Hora: 04/11/2024 13:54:58

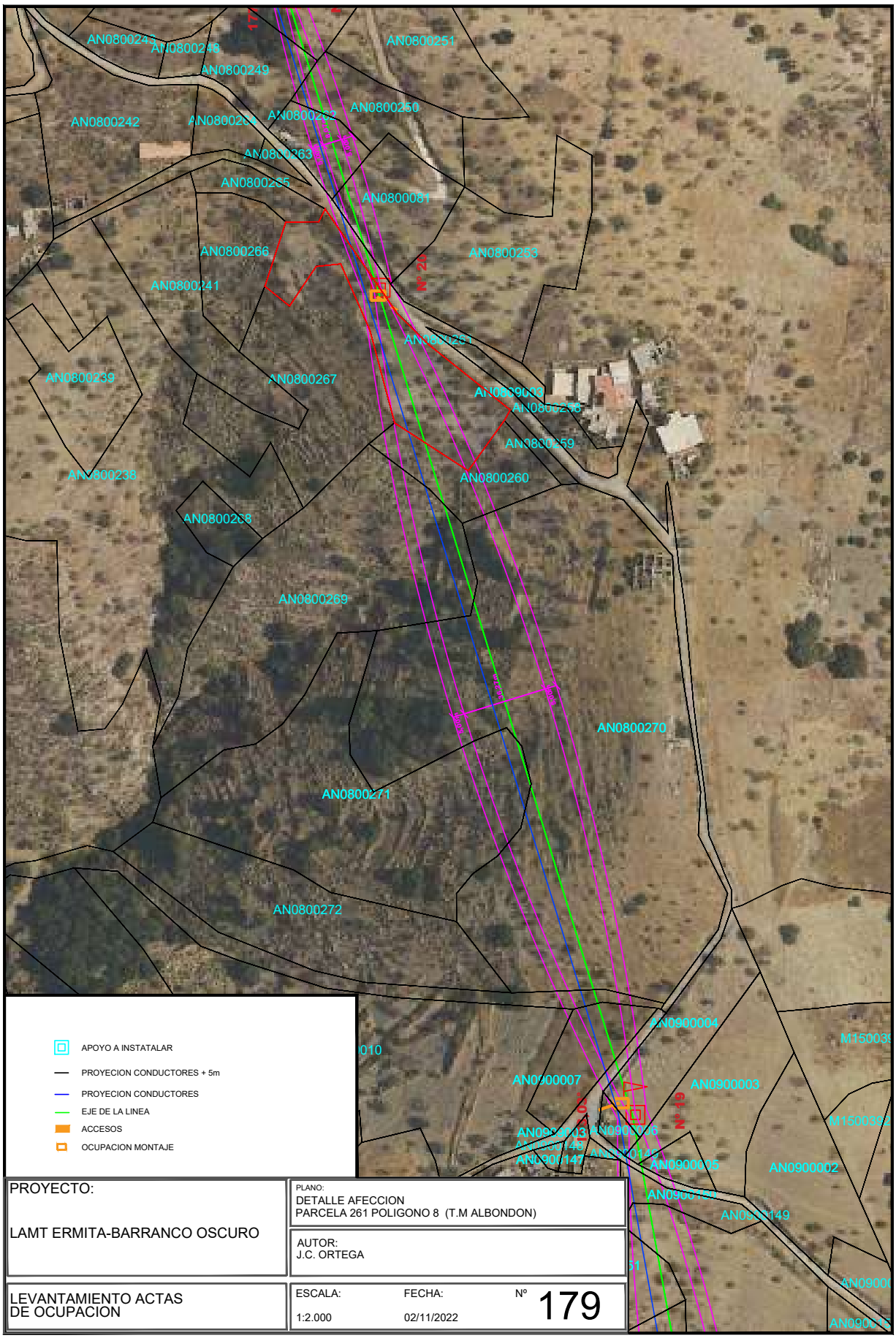

PROYECTO: LAMT ERMITA-BARRANCO OSCURO	PLANO: DETALLE AFECCION PARCELA 261 POLIGONO 8 (T.M ALBONDON)	
	AUTOR: J.C. ORTEGA	
LEVANTAMIENTO ACTAS DE OCUPACION	ESCALA: 1:2.000	FECHA: 02/11/2022	Nº 179

IGNACIO CUERVA VALDIVIA cert. elec. repr. B18045666	04/11/2024 13:54	PÁGINA 188/282
VERIFICACIÓN	PEGVEE4YPBVQ3QL6PTFKUKCJEWRWQK	https://ws050.juntadeandalucia.es:443/verificarFirma/

Nº Reg. Entrada: 202499901165519. Fecha/Hora: 04/11/2024 13:54:58

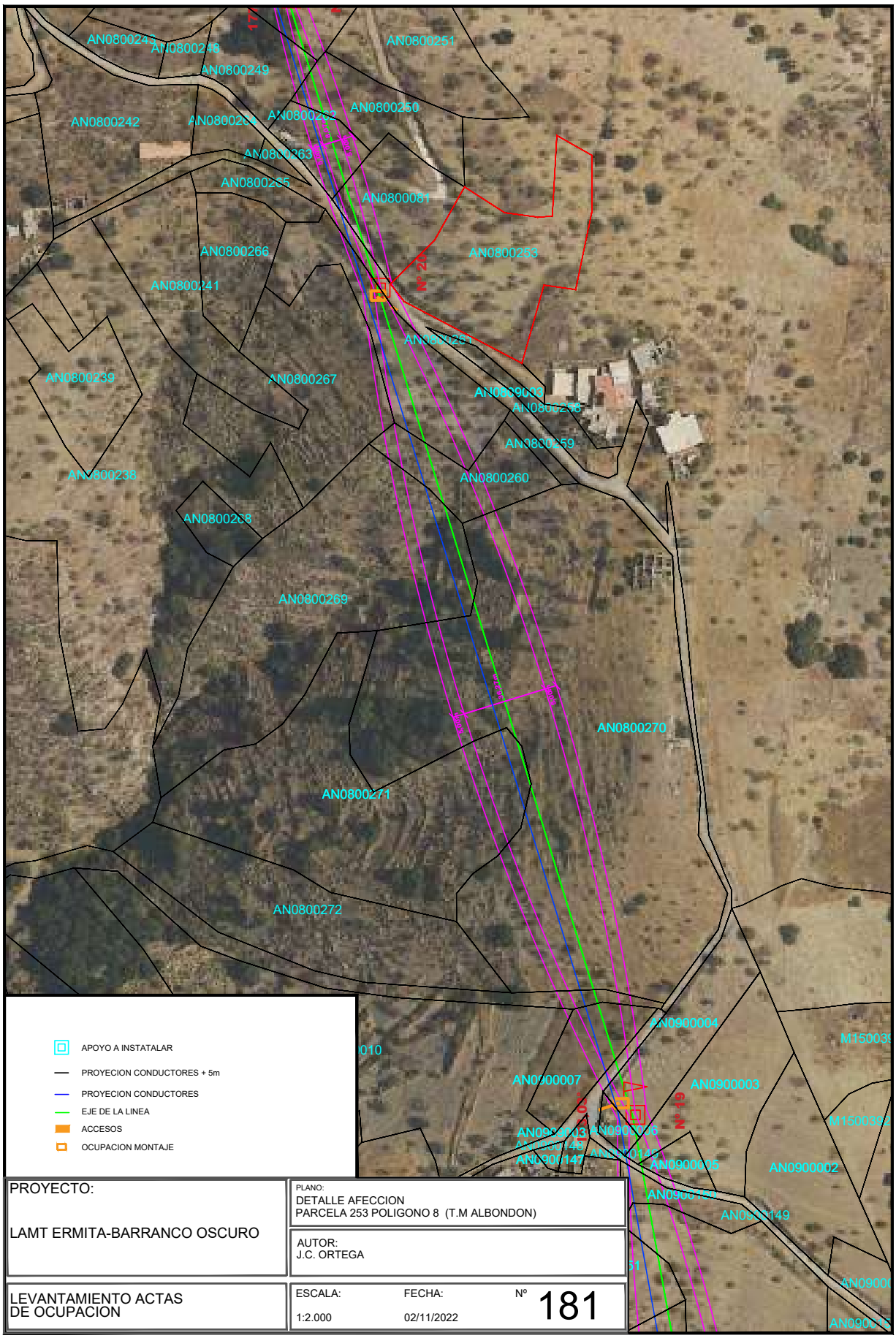

PROYECTO: LAMT ERMITA-BARRANCO OSCURO	PLANO: DETALLE AFECCION PARCELA 253 POLIGONO 8 (T.M ALBONDON)	
	AUTOR: J.C. ORTEGA	
LEVANTAMIENTO ACTAS DE OCUPACION	ESCALA: 1:2.000	FECHA: 02/11/2022	Nº 181

IGNACIO CUERVA VALDIVIA cert. elec. repr. B18045666		04/11/2024 13:54	PÁGINA 189/282
VERIFICACIÓN	PEGVEE4YPBVQ3QL6PTFKUKCJEWRWQK	https://ws050.juntadeandalucia.es:443/verificarFirma/	

Nº Reg. Entrada: 202499901165519. Fecha/Hora: 04/11/2024 13:54:58

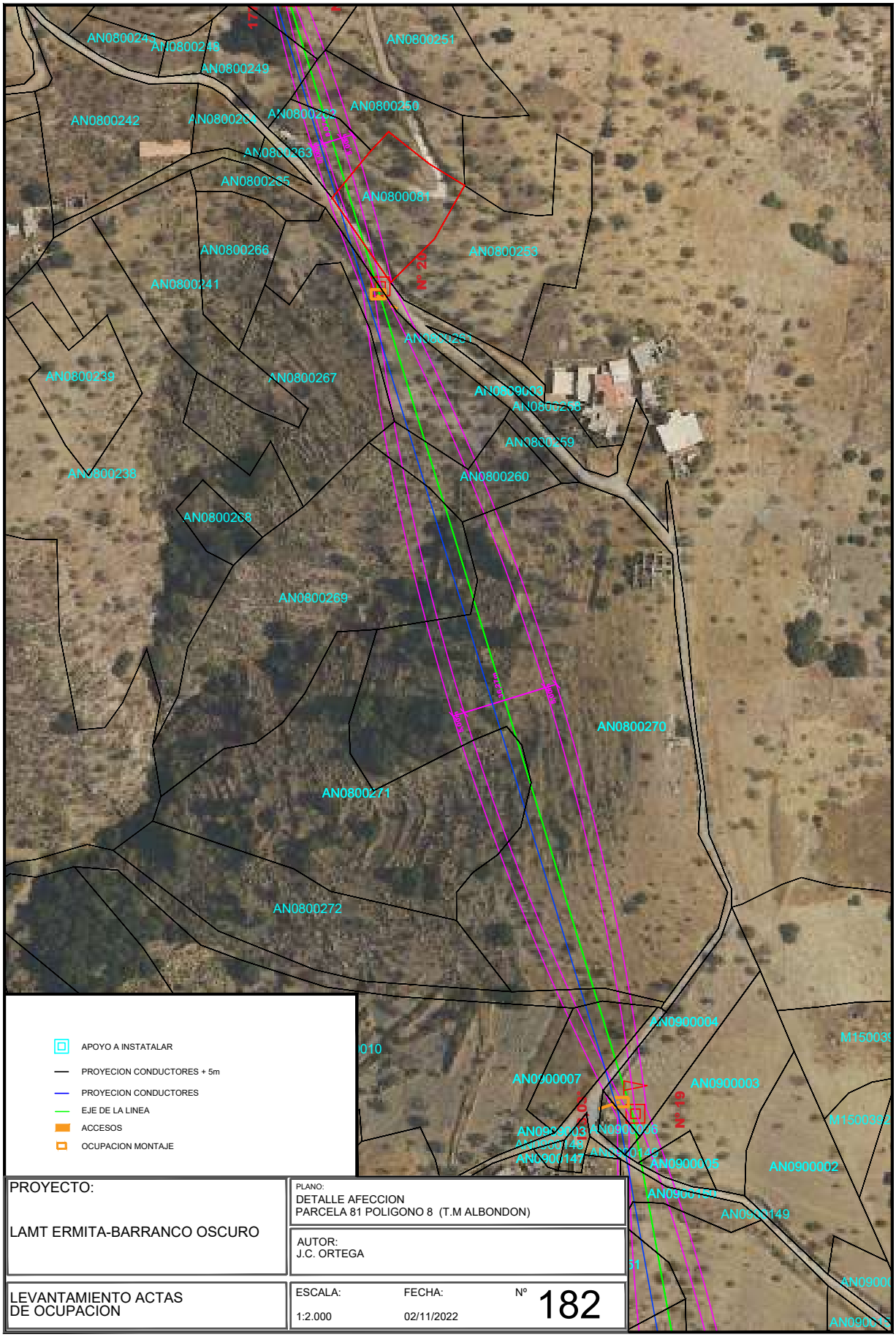

PROYECTO: LAMT ERMITA-BARRANCO OSCURO	PLANO: DETALLE AFECCION PARCELA 81 POLIGONO 8 (T.M ALBONDON)	
	AUTOR: J.C. ORTEGA	
LEVANTAMIENTO ACTAS DE OCUPACION	ESCALA: 1:2.000	FECHA: 02/11/2022	Nº 182

IGNACIO CUERVA VALDIVIA cert. elec. repr. B18045666	04/11/2024 13:54	PÁGINA 190/282
VERIFICACIÓN PEGVEE4YPBVQ3QL6PTFKUKCJEWRWQK	https://ws050.juntadeandalucia.es:443/verificarFirma/	

Nº Reg. Entrada: 202499901165519. Fecha/Hora: 04/11/2024 13:54:58

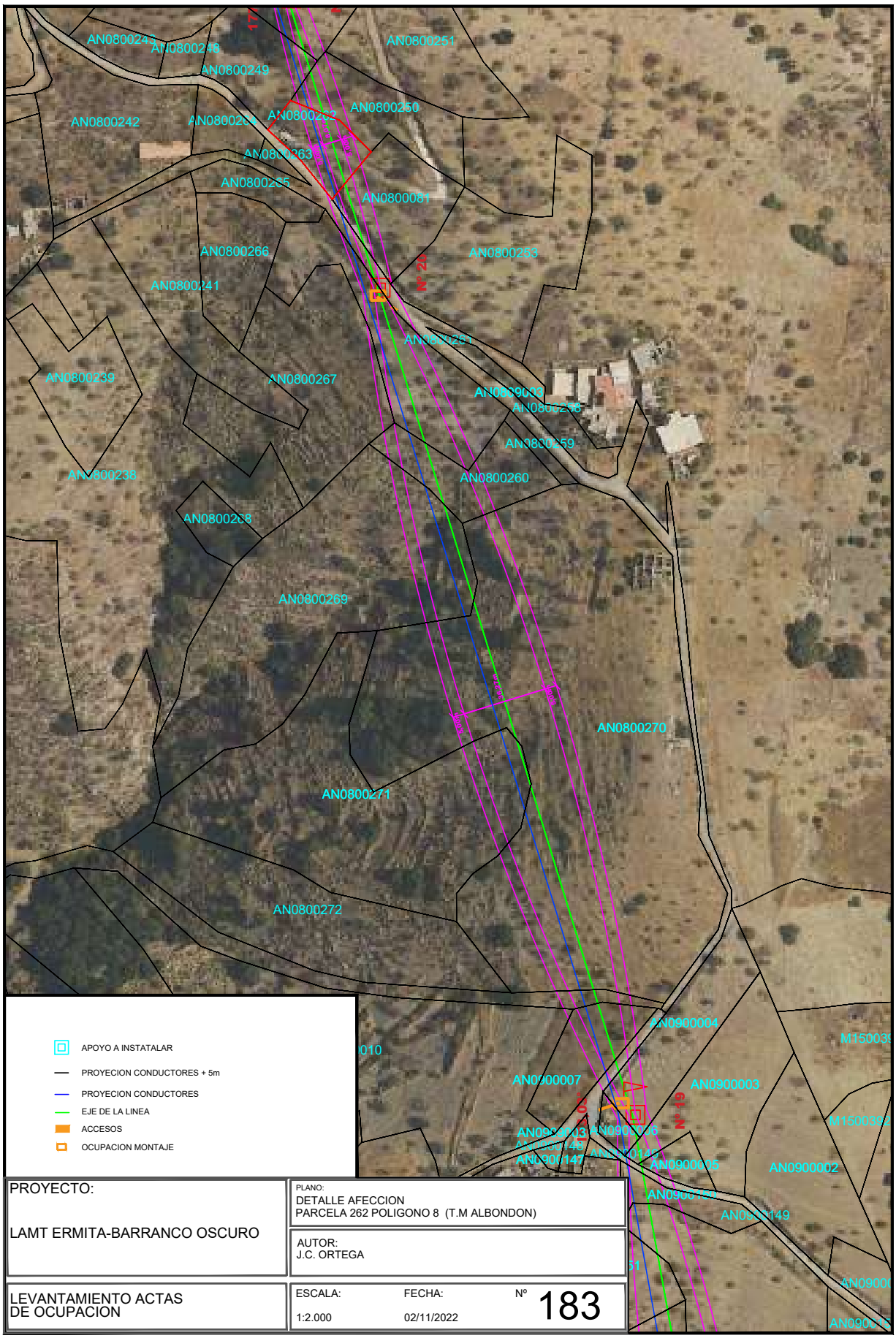

PROYECTO: LAMT ERMITA-BARRANCO OSCURO	PLANO: DETALLE AFECCION PARCELA 262 POLIGONO 8 (T.M ALBONDON)	
	AUTOR: J.C. ORTEGA	
LEVANTAMIENTO ACTAS DE OCUPACION	ESCALA: 1:2.000	FECHA: 02/11/2022	Nº 183

IGNACIO CUERVA VALDIVIA cert. elec. repr. B18045666		04/11/2024 13:54	PÁGINA 191/282
VERIFICACIÓN	PEGVEE4YPBVQ3QL6PTFKUKCJEWRWQK	https://ws050.juntadeandalucia.es:443/verificarFirma/	

Nº Reg. Entrada: 202499901165519. Fecha/Hora: 04/11/2024 13:54:58

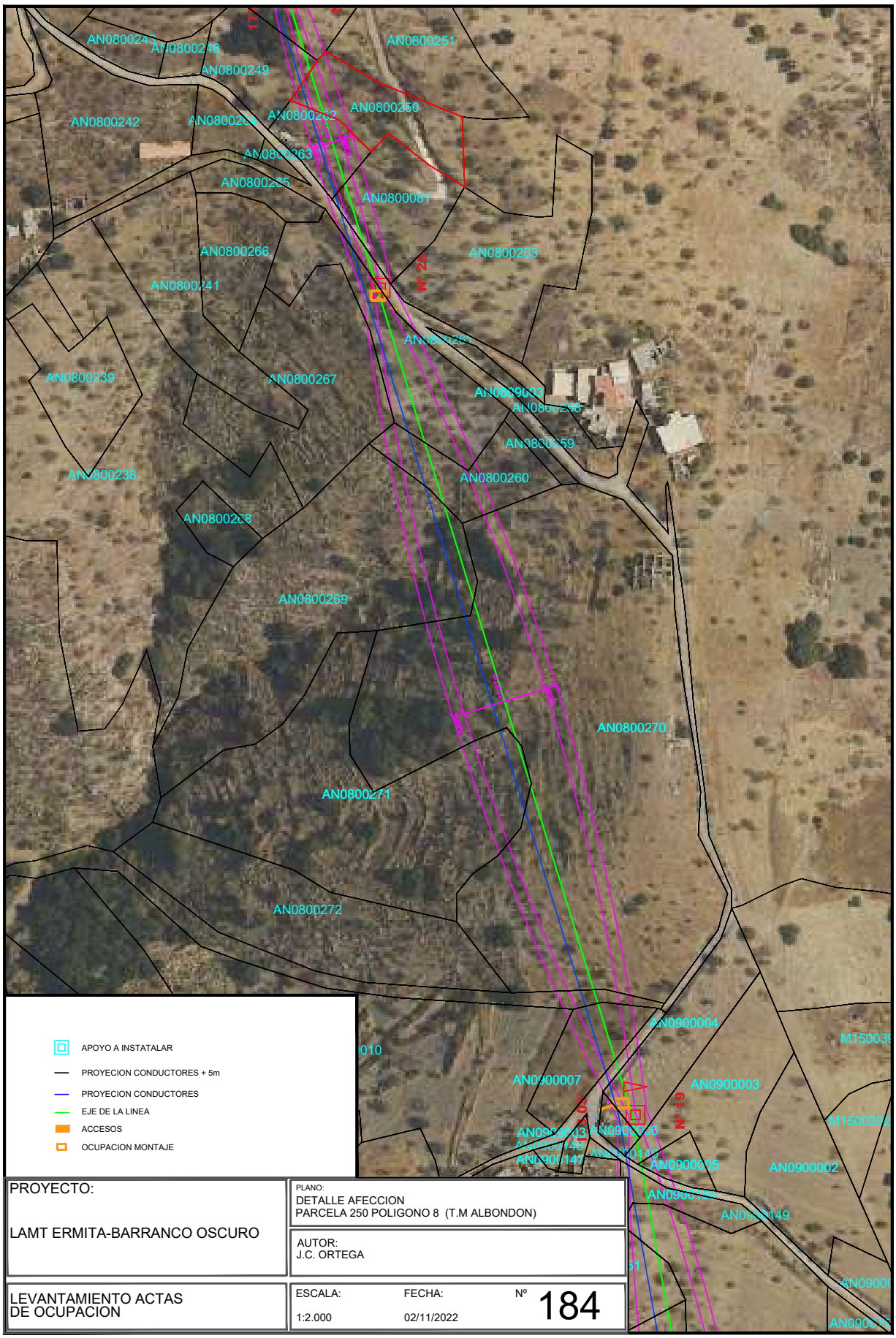

PROYECTO: LAMT ERMITA-BARRANCO OSCURO	PLANO: DETALLE AFECCION PARCELA 250 POLIGONO 8 (T.M ALBONDON)	
	AUTOR: J.C. ORTEGA	
LEVANTAMIENTO ACTAS DE OCUPACION	ESCALA: 1:2.000	FECHA: 02/11/2022	Nº 184

IGNACIO CUERVA VALDIVIA cert. elec. repr. B18045666		04/11/2024 13:54	PÁGINA 192/282
VERIFICACIÓN	PEGVEE4YPBVQ3QL6PTFKUKCJEWRWQK	https://ws050.juntadeandalucia.es:443/verificarFirma/	

Nº Reg. Entrada: 202499901165519. Fecha/Hora: 04/11/2024 13:54:58

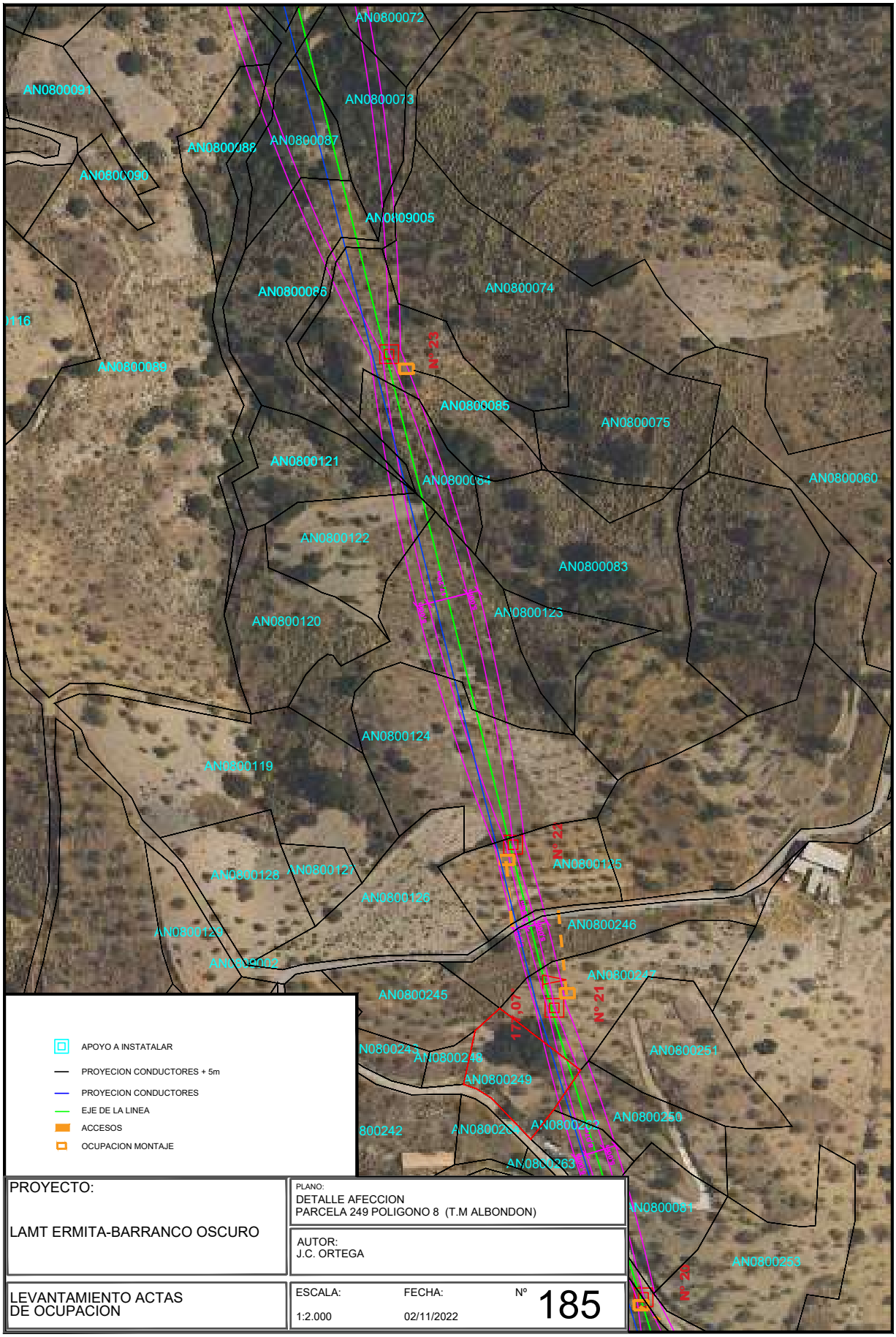

PROYECTO: LAMT ERMITA-BARRANCO OSCURO	PLANO: DETALLE AFECCION PARCELA 249 POLIGONO 8 (T.M ALBONDON)		
	AUTOR: J.C. ORTEGA		
LEVANTAMIENTO ACTAS DE OCUPACION	ESCALA: 1:2.000	FECHA: 02/11/2022	Nº 185

IGNACIO CUERVA VALDIVIA cert. elec. repr. B18045666		04/11/2024 13:54	PÁGINA 193/282
VERIFICACIÓN	PEGVEE4YPBVQ3QL6PTFKUKCJEWRWQK	https://ws050.juntadeandalucia.es:443/verificarFirma/	

Nº Reg. Entrada: 202499901165519. Fecha/Hora: 04/11/2024 13:54:58

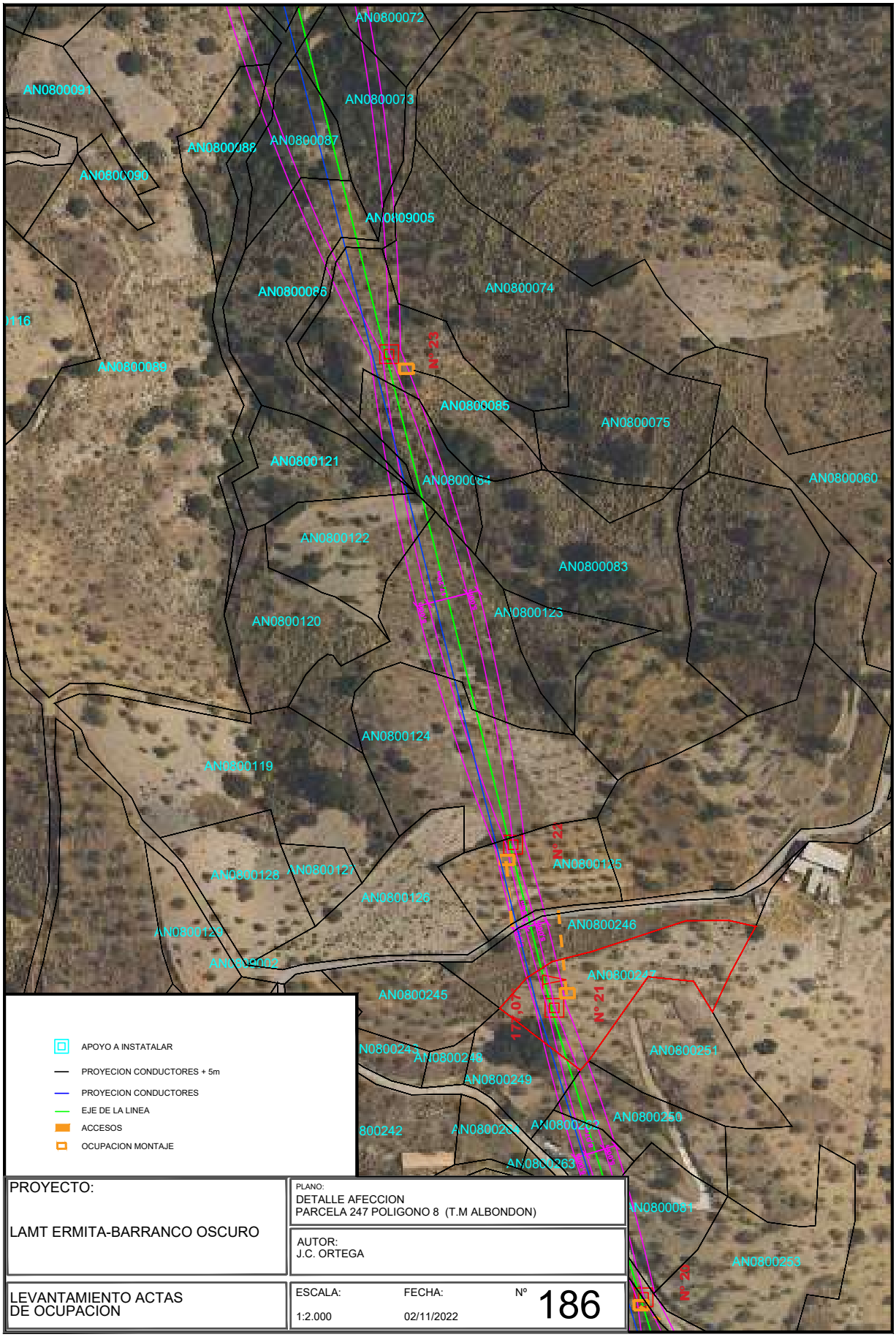

PROYECTO: LAMT ERMITA-BARRANCO OSCURO	PLANO: DETALLE AFECCION PARCELA 247 POLIGONO 8 (T.M ALBONDON)		
	AUTOR: J.C. ORTEGA		
LEVANTAMIENTO ACTAS DE OCUPACION	ESCALA: 1:2.000	FECHA: 02/11/2022	Nº 186

Nº Reg. Entrada: 202499901165519. Fecha/Hora: 04/11/2024 13:54:58

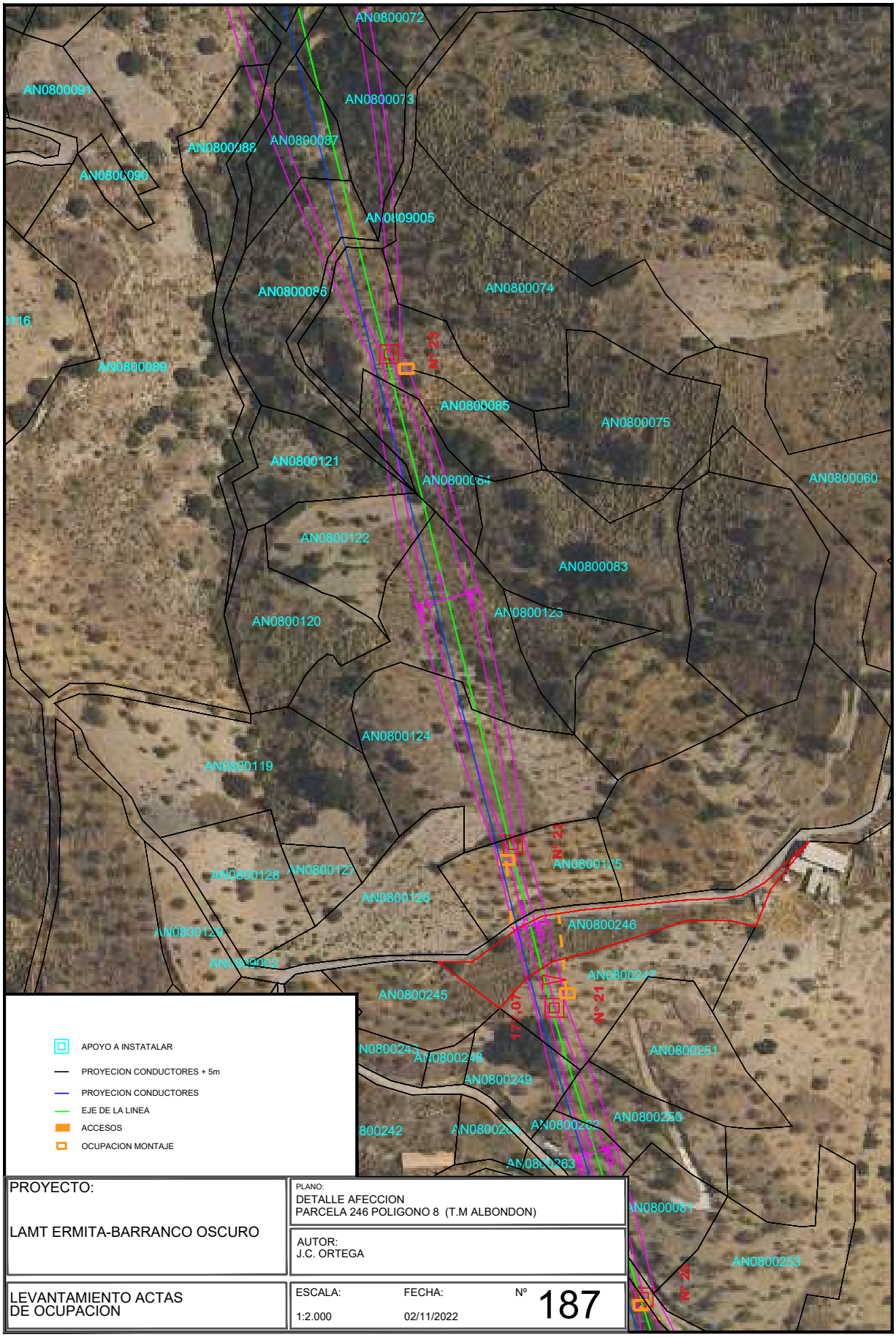

PROYECTO: LAMT ERMITA-BARRANCO OSCURO	PLANO: DETALLE AFECCION PARCELA 246 POLIGONO 8 (T.M ALBONDON)	
	AUTOR: J.C. ORTEGA	
LEVANTAMIENTO ACTAS DE OCUPACION	ESCALA: 1:2.000	FECHA: 02/11/2022	Nº 187

IGNACIO CUERVA VALDIVIA cert. elec. repr. B18045666		04/11/2024 13:54	PÁGINA 195/282
VERIFICACIÓN	PEGVEE4YPBVQ3QL6PTFKUKCJEWRWQK	https://ws050.juntadeandalucia.es:443/verificarFirma/	

Nº Reg. Entrada: 202499901165519. Fecha/Hora: 04/11/2024 13:54:58

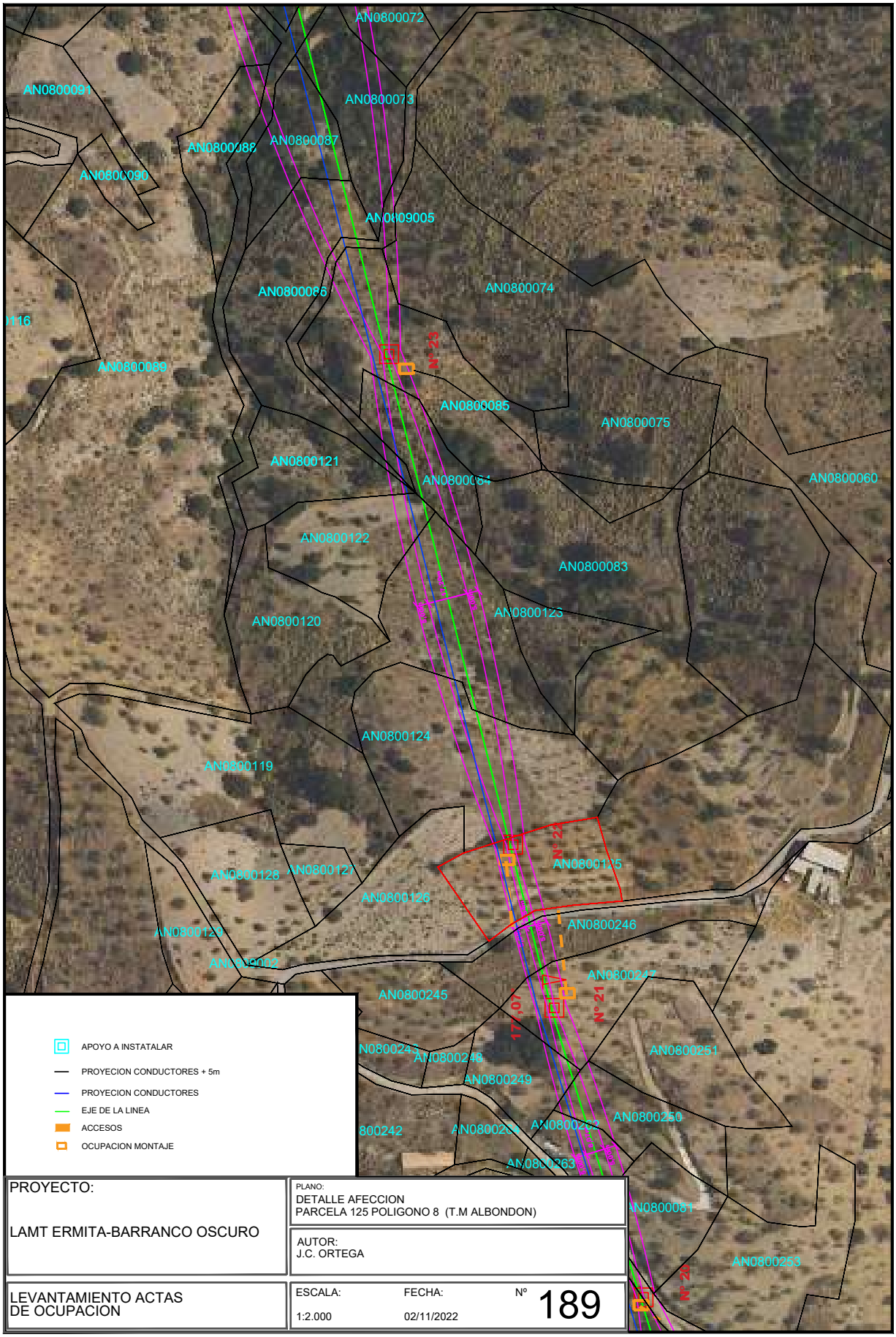

PROYECTO: LAMT ERMITA-BARRANCO OSCURO	PLANO: DETALLE AFECCION PARCELA 125 POLIGONO 8 (T.M ALBONDON)	
	AUTOR: J.C. ORTEGA	
LEVANTAMIENTO ACTAS DE OCUPACION	ESCALA: 1:2.000	FECHA: 02/11/2022	Nº 189

IGNACIO CUERVA VALDIVIA cert. elec. repr. B18045666		04/11/2024 13:54	PÁGINA 196/282
VERIFICACIÓN	PEGVEE4YPBVQ3QL6PTFKUKCJEWRWQK	https://ws050.juntadeandalucia.es:443/verificarFirma/	

Nº Reg. Entrada: 202499901165519. Fecha/Hora: 04/11/2024 13:54:58

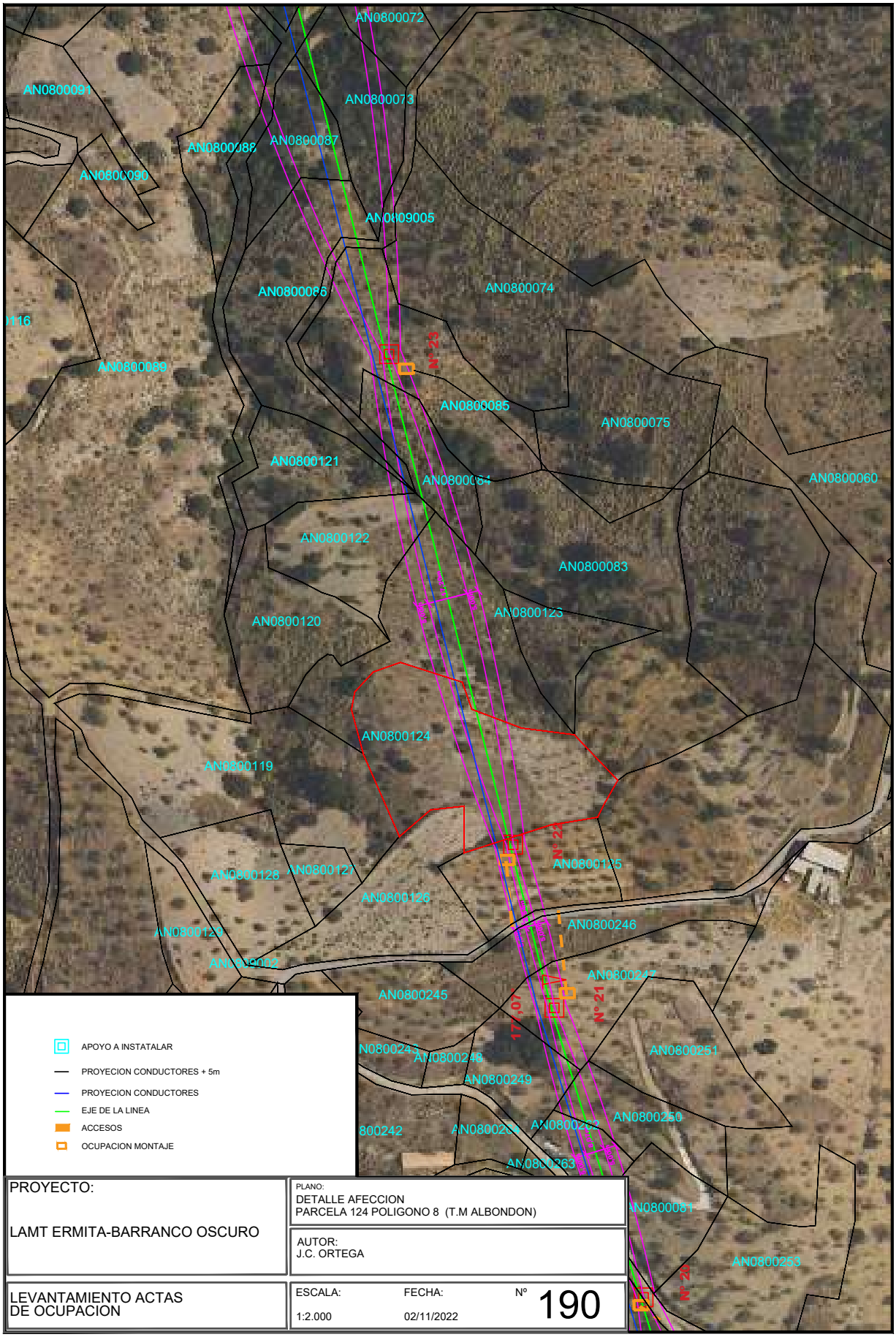

PROYECTO: LAMT ERMITA-BARRANCO OSCURO	PLANO: DETALLE AFECCION PARCELA 124 POLIGONO 8 (T.M ALBONDON)	
	AUTOR: J.C. ORTEGA	
LEVANTAMIENTO ACTAS DE OCUPACION	ESCALA: 1:2.000	FECHA: 02/11/2022	Nº 190

IGNACIO CUERVA VALDIVIA cert. elec. repr. B18045666		04/11/2024 13:54	PÁGINA 197/282
VERIFICACIÓN	PEGVEE4YPBVQ3QL6PTFKUKCJEWRWQK	https://ws050.juntadeandalucia.es:443/verificarFirma/	

Nº Reg. Entrada: 202499901165519. Fecha/Hora: 04/11/2024 13:54:58

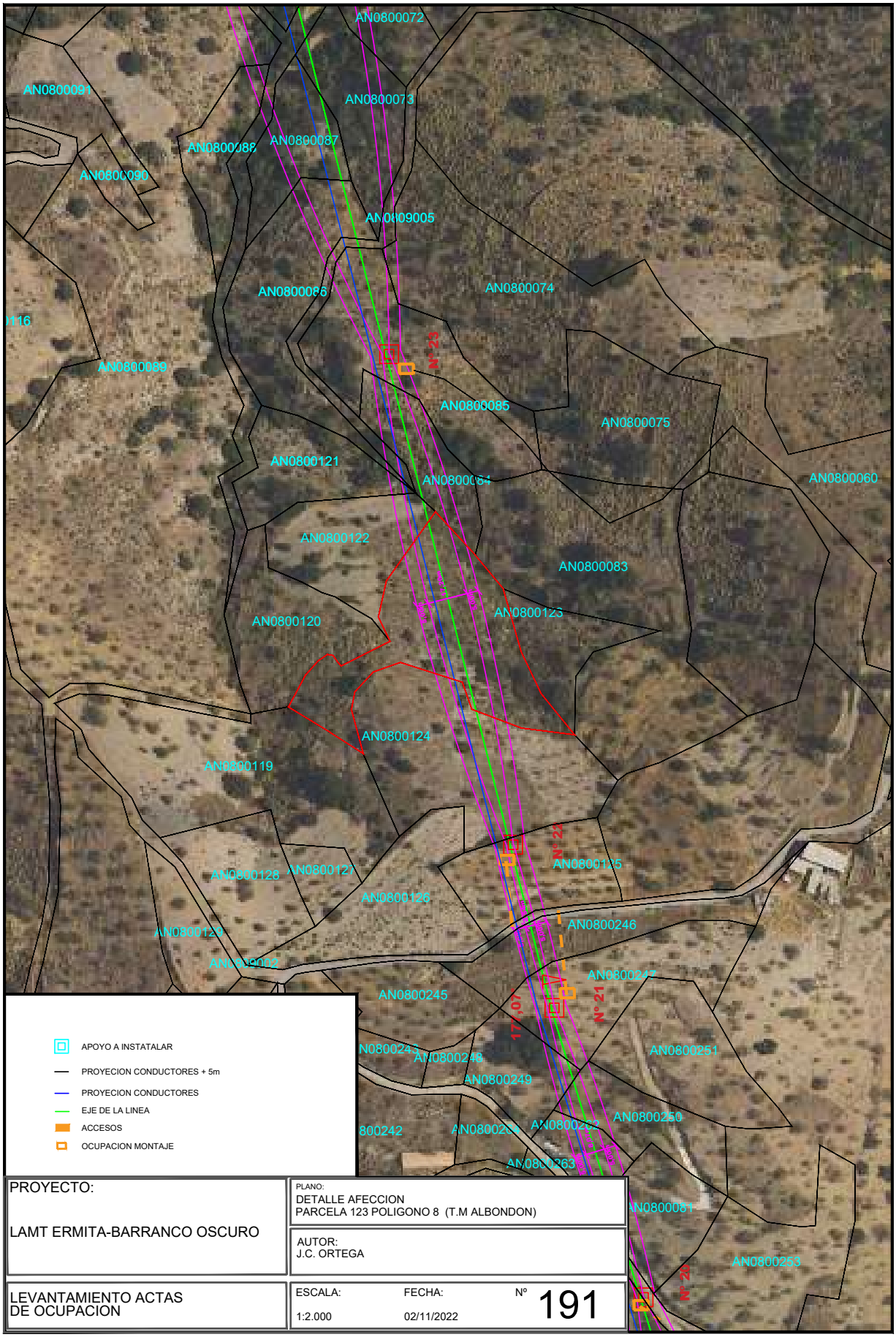

PROYECTO: LAMT ERMITA-BARRANCO OSCURO	PLANO: DETALLE AFECCION PARCELA 123 POLIGONO 8 (T.M ALBONDON)		
	AUTOR: J.C. ORTEGA		
LEVANTAMIENTO ACTAS DE OCUPACION	ESCALA: 1:2.000	FECHA: 02/11/2022	Nº 191

Nº Reg. Entrada: 202499901165519. Fecha/Hora: 04/11/2024 13:54:58

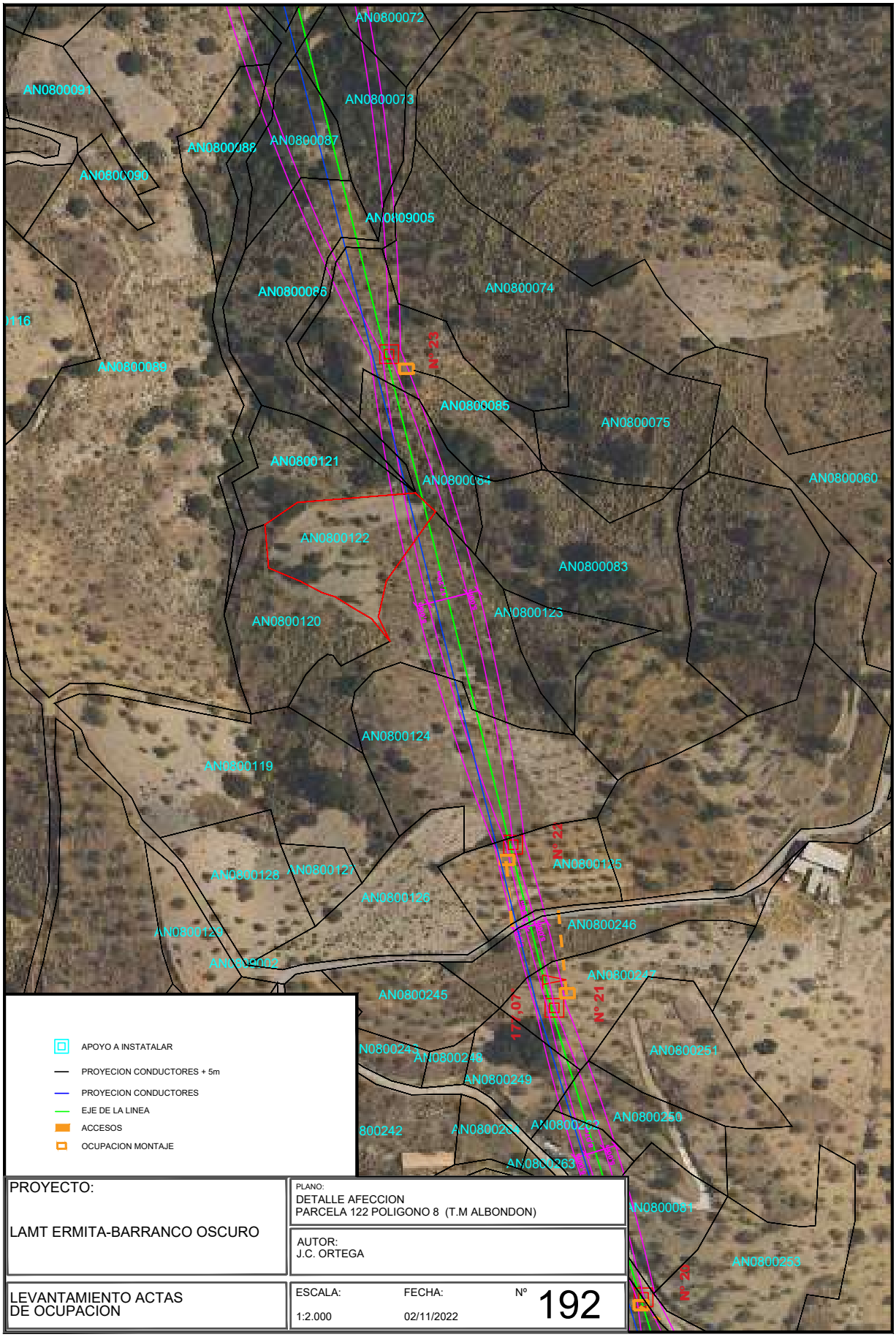

PROYECTO: LAMT ERMITA-BARRANCO OSCURO	PLANO: DETALLE AFECCION PARCELA 122 POLIGONO 8 (T.M ALBONDON)		
	AUTOR: J.C. ORTEGA		
LEVANTAMIENTO ACTAS DE OCUPACION	ESCALA: 1:2.000	FECHA: 02/11/2022	Nº 192

IGNACIO CUERVA VALDIVIA cert. elec. repr. B18045666		04/11/2024 13:54	PÁGINA 199/282
VERIFICACIÓN	PEGVEE4YPBVQ3QL6PTFKUKCJEWRWQK	https://ws050.juntadeandalucia.es:443/verificarFirma/	

Nº Reg. Entrada: 202499901165519. Fecha/Hora: 04/11/2024 13:54:58

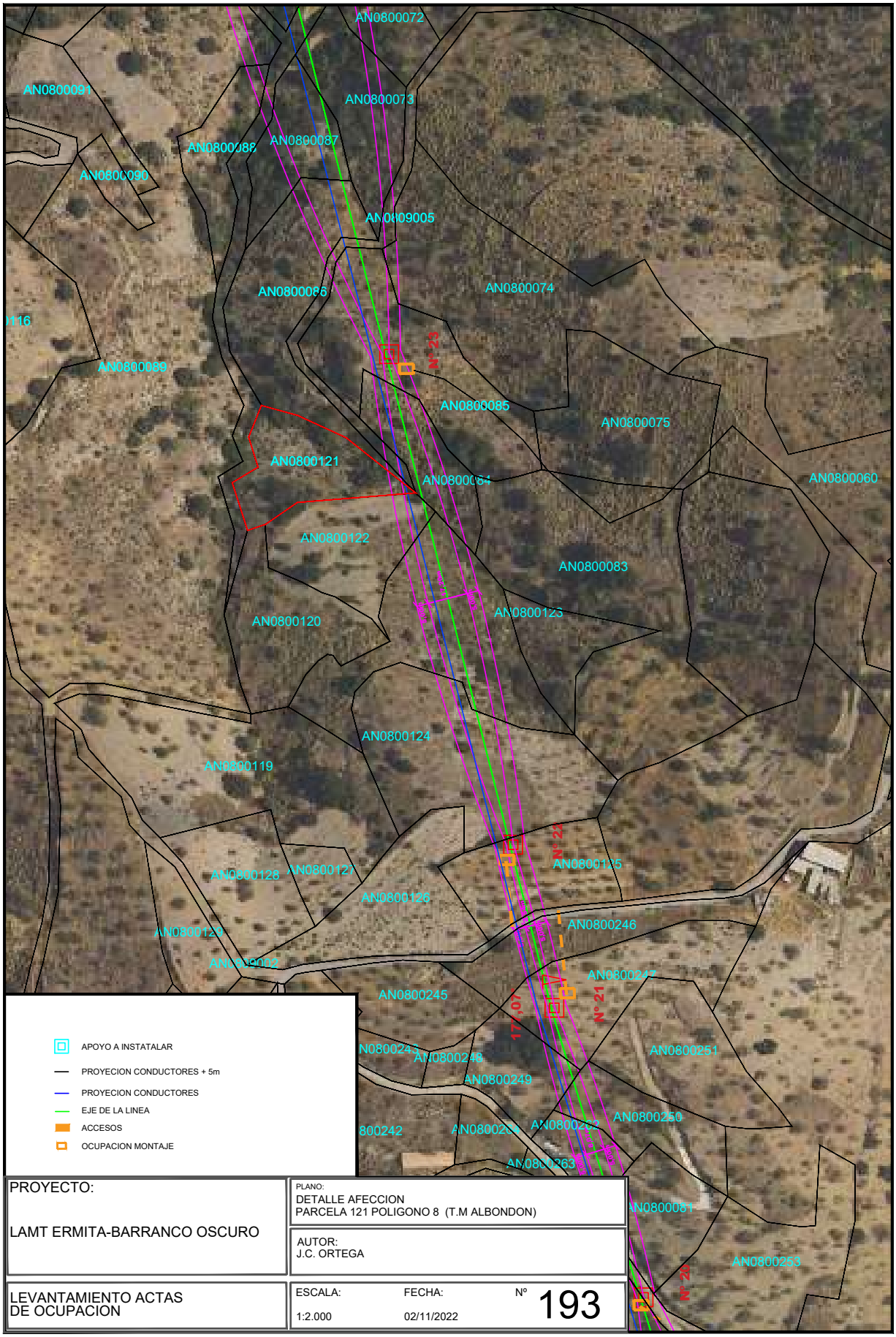

PROYECTO: LAMT ERMITA-BARRANCO OSCURO	PLANO: DETALLE AFECCION PARCELA 121 POLIGONO 8 (T.M ALBONDON)		
	AUTOR: J.C. ORTEGA		
LEVANTAMIENTO ACTAS DE OCUPACION	ESCALA: 1:2.000	FECHA: 02/11/2022	Nº 193

Nº Reg. Entrada: 202499901165519. Fecha/Hora: 04/11/2024 13:54:58

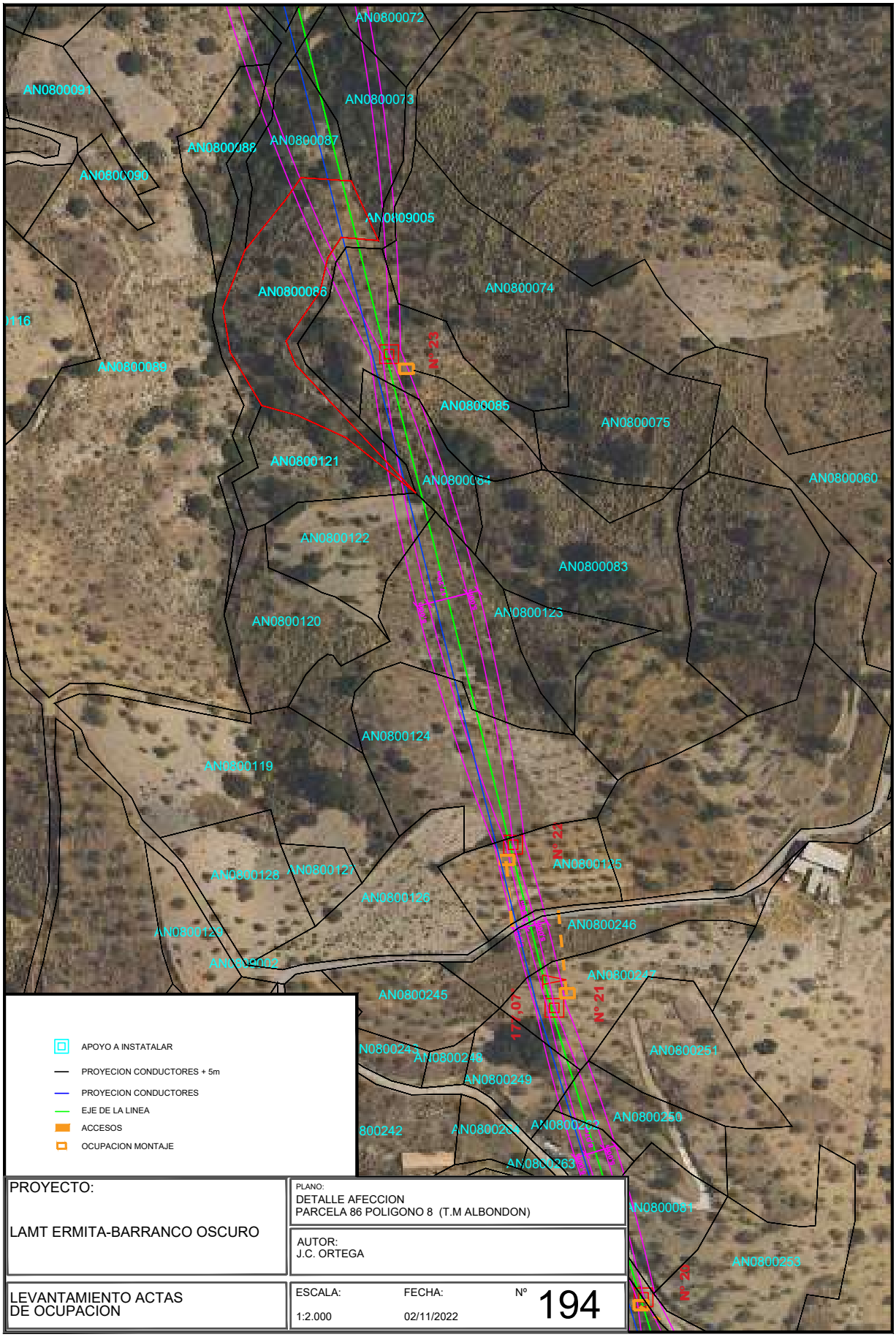

PROYECTO: LAMT ERMITA-BARRANCO OSCURO	PLANO: DETALLE AFECCION PARCELA 86 POLIGONO 8 (T.M ALBONDON)		
	AUTOR: J.C. ORTEGA		
LEVANTAMIENTO ACTAS DE OCUPACION	ESCALA: 1:2.000	FECHA: 02/11/2022	Nº 194

IGNACIO CUERVA VALDIVIA cert. elec. repr. B18045666		04/11/2024 13:54	PÁGINA 201/282
VERIFICACIÓN	PEGVEE4YPBVQ3QL6PTFKUKCJEWRWQK	https://ws050.juntadeandalucia.es:443/verificarFirma/	

Nº Reg. Entrada: 202499901165519. Fecha/Hora: 04/11/2024 13:54:58

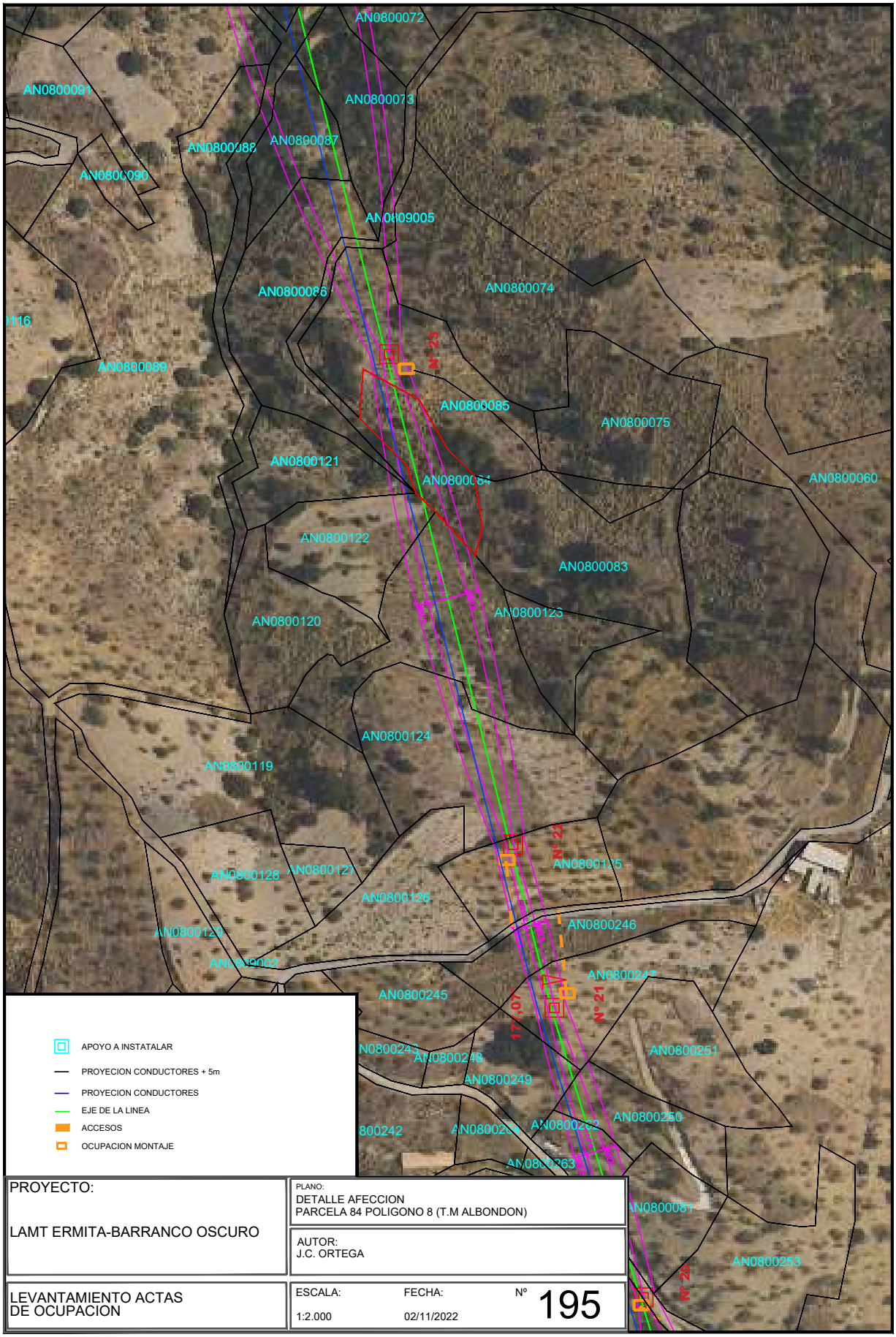

PROYECTO: LAMT ERMITA-BARRANCO OSCURO	PLANO: DETALLE AFECCION PARCELA 84 POLIGONO 8 (T.M ALBONDON)		
	AUTOR: J.C. ORTEGA		
LEVANTAMIENTO ACTAS DE OCUPACION	ESCALA: 1:2.000	FECHA: 02/11/2022	Nº 195

IGNACIO CUERVA VALDIVIA cert. elec. repr. B18045666		04/11/2024 13:54	PÁGINA 202/282
VERIFICACIÓN	PEGVEE4YPBVQ3QL6PTFKUKCJEWRWQK	https://ws050.juntadeandalucia.es:443/verificarFirma/	

Nº Reg. Entrada: 202499901165519. Fecha/Hora: 04/11/2024 13:54:58

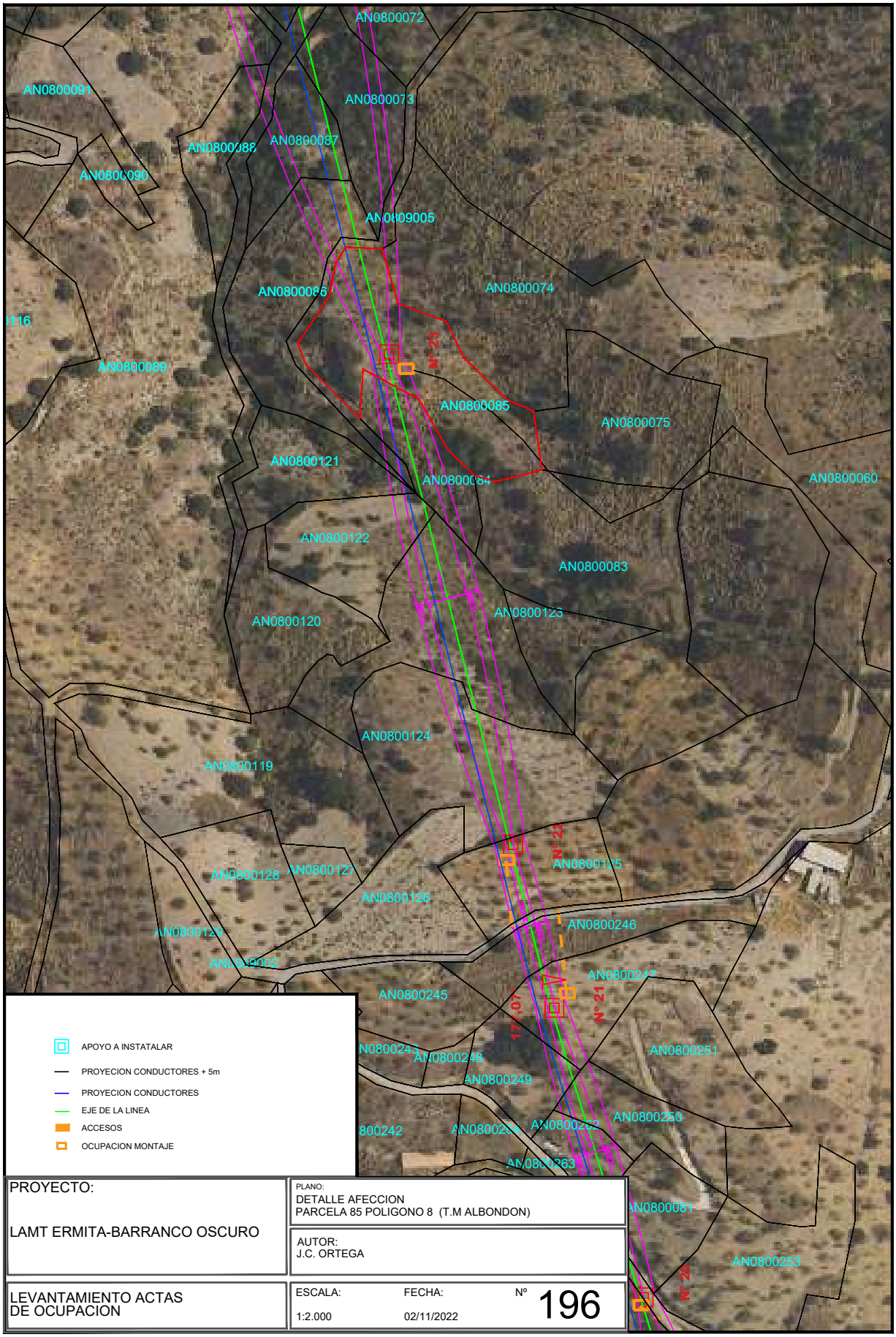

PROYECTO: LAMT ERMITA-BARRANCO OSCURO	PLANO: DETALLE AFECCION PARCELA 85 POLIGONO 8 (T.M ALBONDON)	
	AUTOR: J.C. ORTEGA	
LEVANTAMIENTO ACTAS DE OCUPACION	ESCALA: 1:2.000	FECHA: 02/11/2022	Nº 196

IGNACIO CUERVA VALDIVIA cert. elec. repr. B18045666		04/11/2024 13:54	PÁGINA 203/282
VERIFICACIÓN	PEGVEE4YPBVQ3QL6PTFKUKCJEWRWQK	https://ws050.juntadeandalucia.es:443/verificarFirma/	

Nº Reg. Entrada: 202499901165519. Fecha/Hora: 04/11/2024 13:54:58

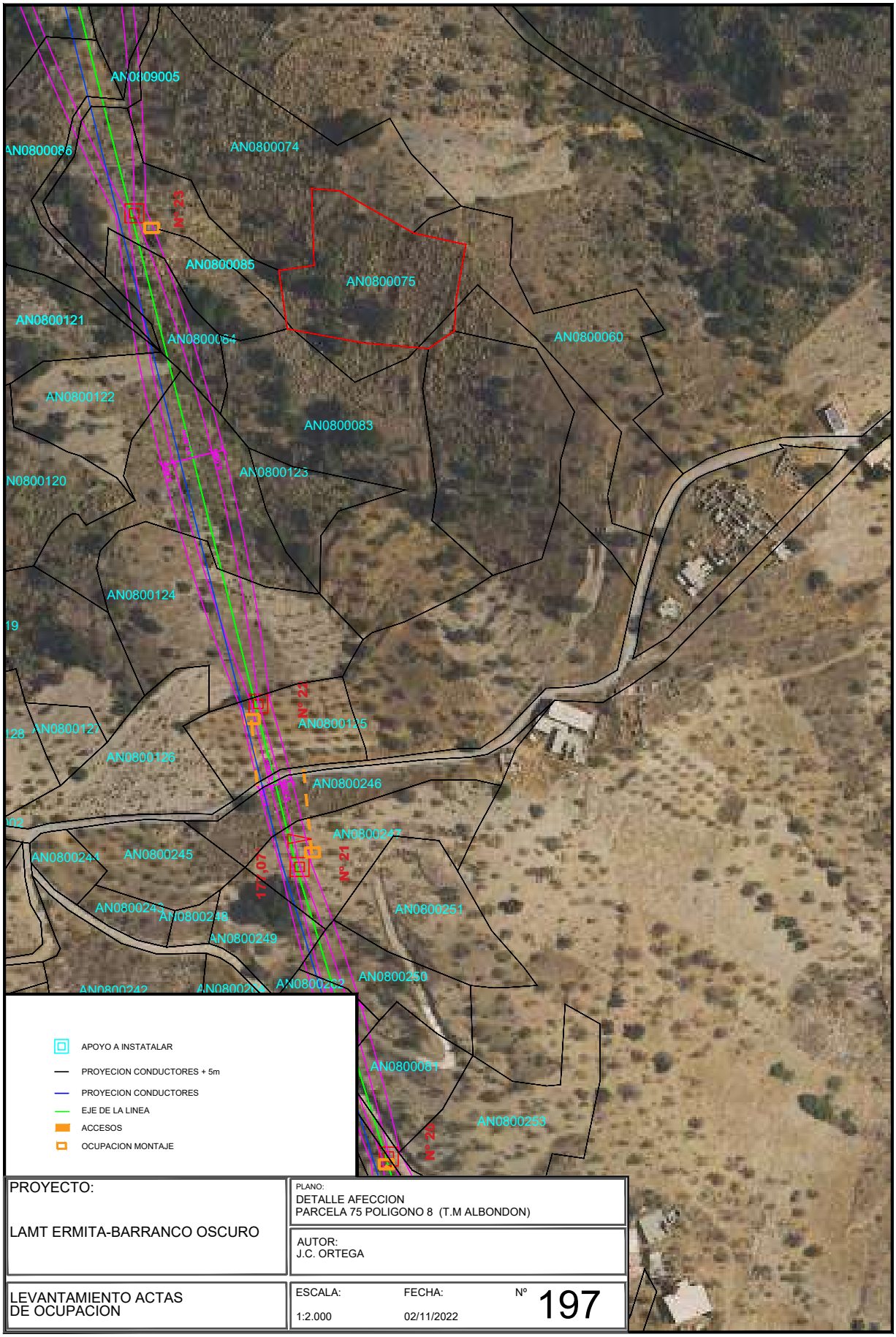

PROYECTO: LAMT ERMITA-BARRANCO OSCURO	PLANO: DETALLE AFECCION PARCELA 75 POLIGONO 8 (T.M ALBONDON)
	AUTOR: J.C. ORTEGA
LEVANTAMIENTO ACTAS DE OCUPACION	ESCALA: 1:2.000 / FECHA: 02/11/2022 / Nº 197

Nº Reg. Entrada: 202499901165519. Fecha/Hora: 04/11/2024 13:54:58

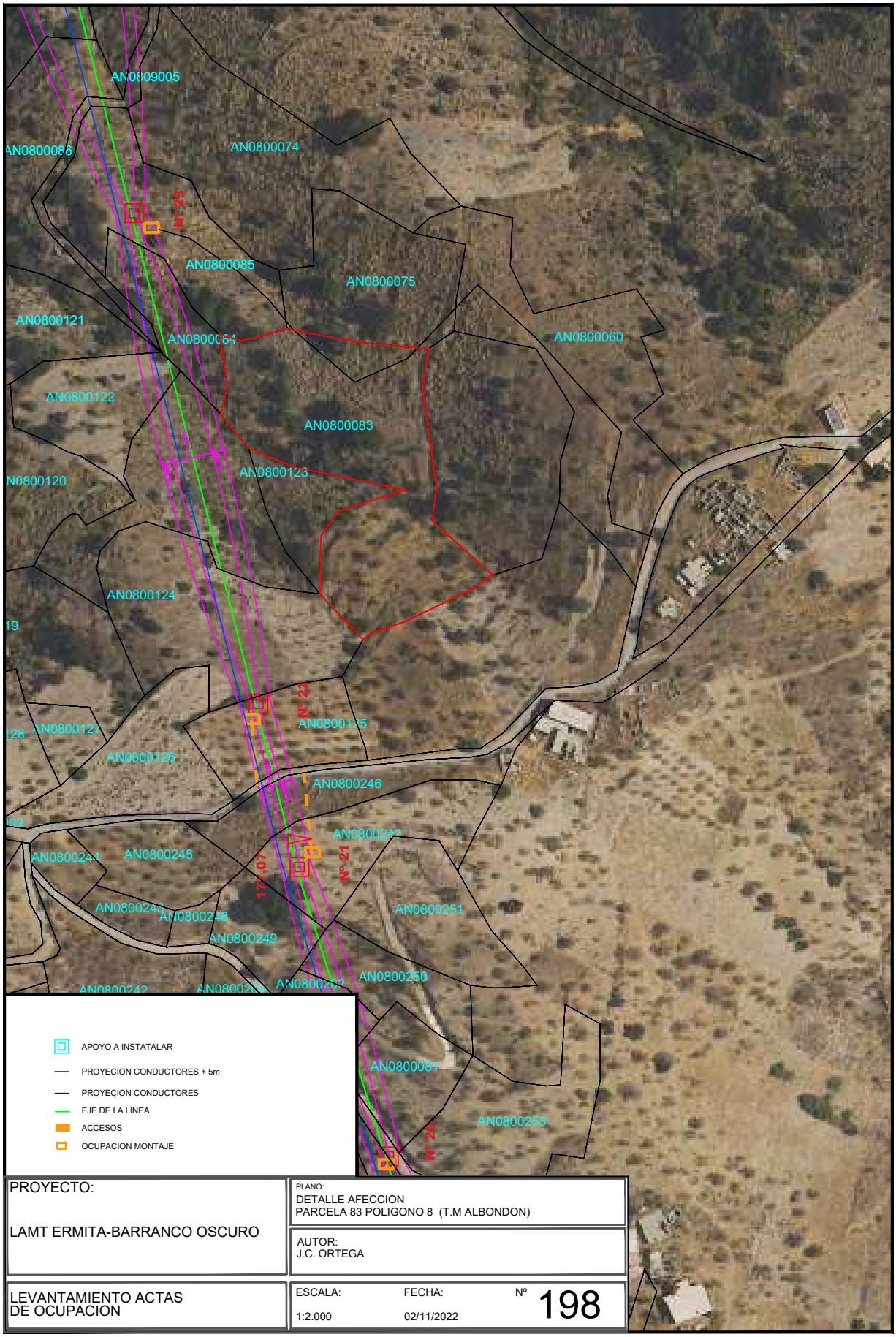

PROYECTO: LAMT ERMITA-BARRANCO OSCURO	PLANO: DETALLE AFECCION PARCELA 83 POLIGONO 8 (T.M ALBONDON)
	AUTOR: J.C. ORTEGA
LEVANTAMIENTO ACTAS DE OCUPACION	ESCALA: 1:2.000 / FECHA: 02/11/2022 / Nº 198

Nº Reg. Entrada: 202499901165519. Fecha/Hora: 04/11/2024 13:54:58

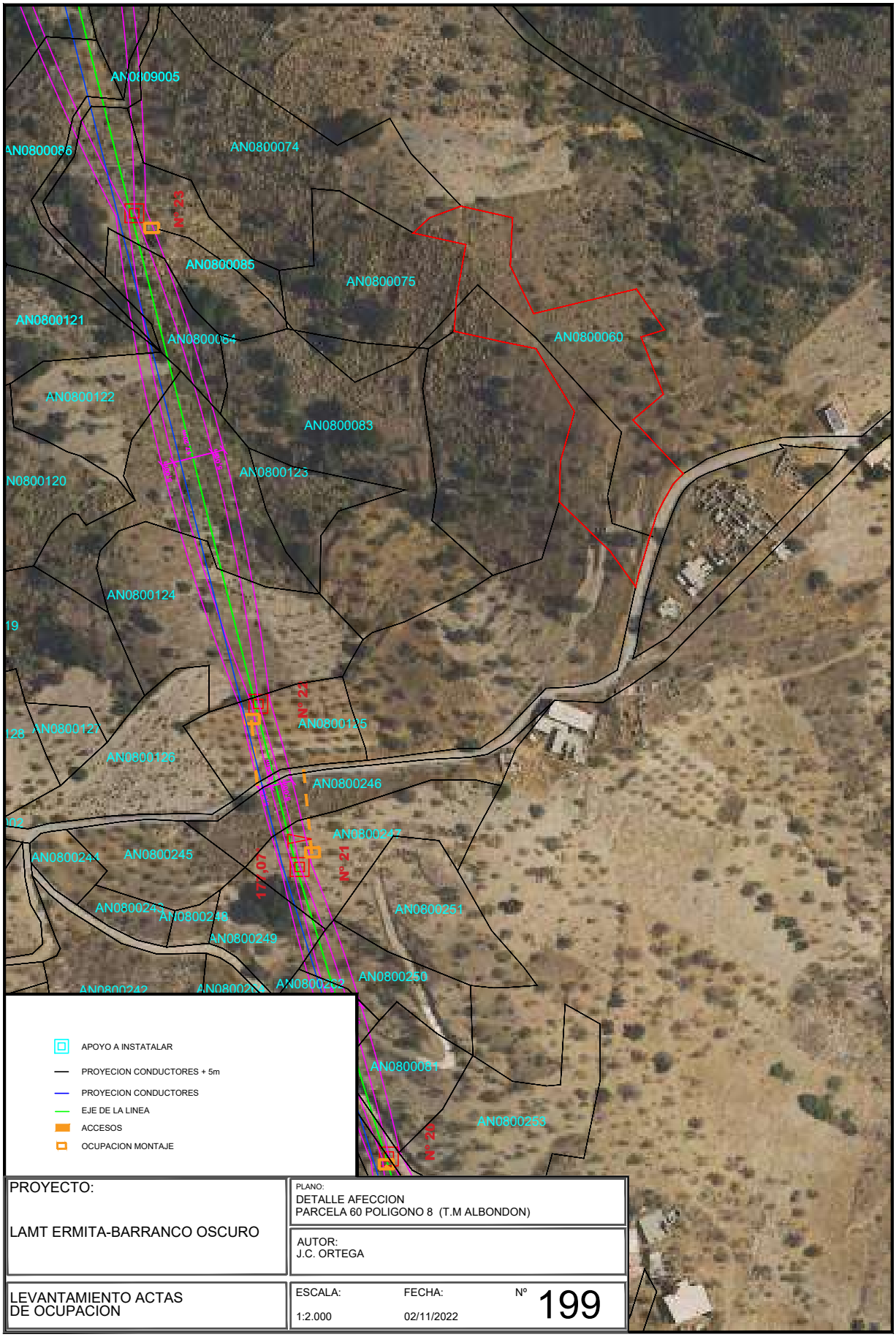

PROYECTO: LAMT ERMITA-BARRANCO OSCURO	PLANO: DETALLE AFECCION PARCELA 60 POLIGONO 8 (T.M ALBONDON)
	AUTOR: J.C. ORTEGA
LEVANTAMIENTO ACTAS DE OCUPACION	ESCALA: 1:2.000 / FECHA: 02/11/2022 / Nº 199

Nº Reg. Entrada: 202499901165519. Fecha/Hora: 04/11/2024 13:54:58

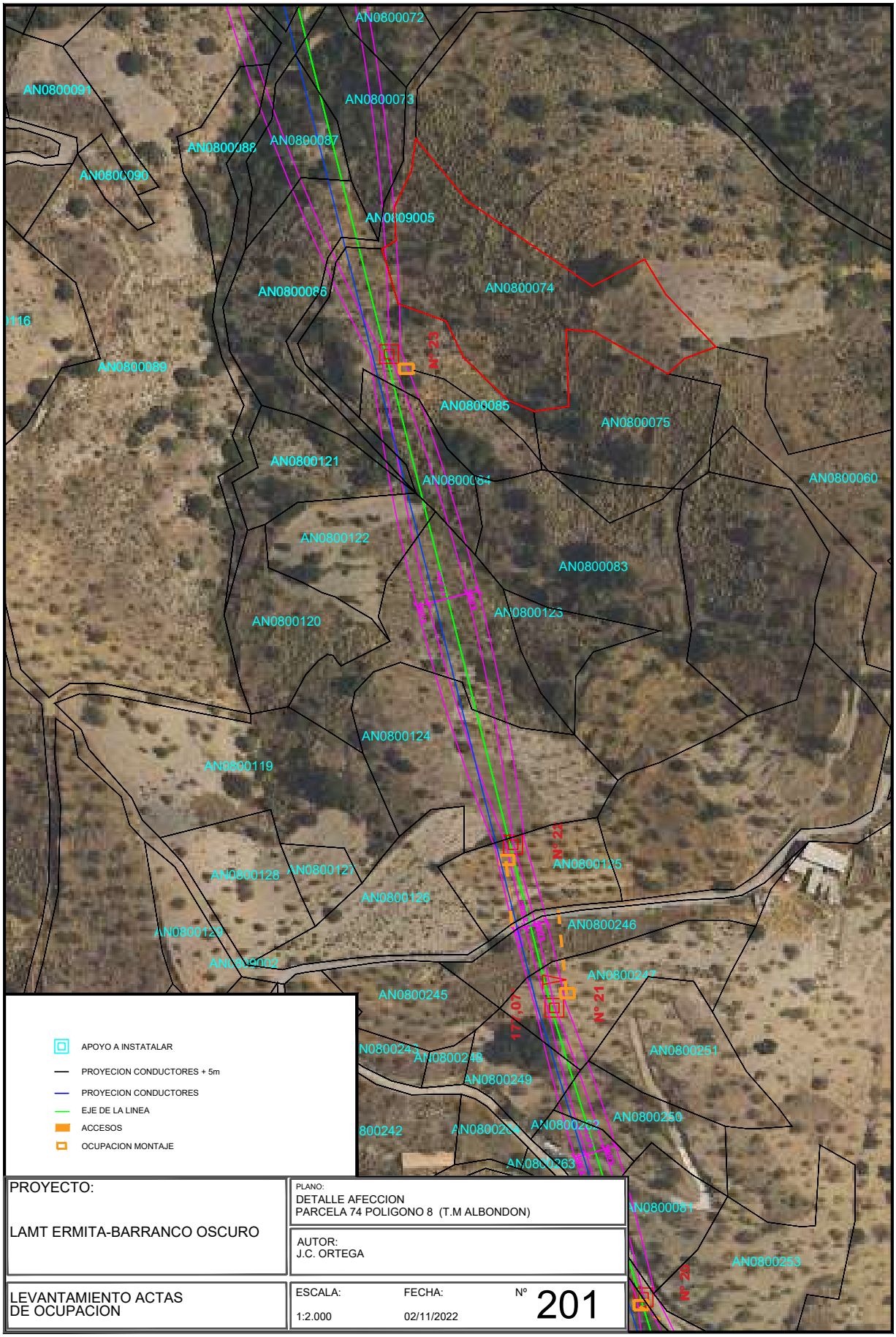

PROYECTO: LAMT ERMITA-BARRANCO OSCURO	PLANO: DETALLE AFECCION PARCELA 74 POLIGONO 8 (T.M ALBONDON)		
	AUTOR: J.C. ORTEGA		
LEVANTAMIENTO ACTAS DE OCUPACION	ESCALA: 1:2.000	FECHA: 02/11/2022	Nº 201

IGNACIO CUERVA VALDIVIA cert. elec. repr. B18045666		04/11/2024 13:54	PÁGINA 207/282
VERIFICACIÓN	PEGVEE4YPBVQ3QL6PTFKUKCJEWRWQK	https://ws050.juntadeandalucia.es:443/verificarFirma/	

Nº Reg. Entrada: 202499901165519. Fecha/Hora: 04/11/2024 13:54:58

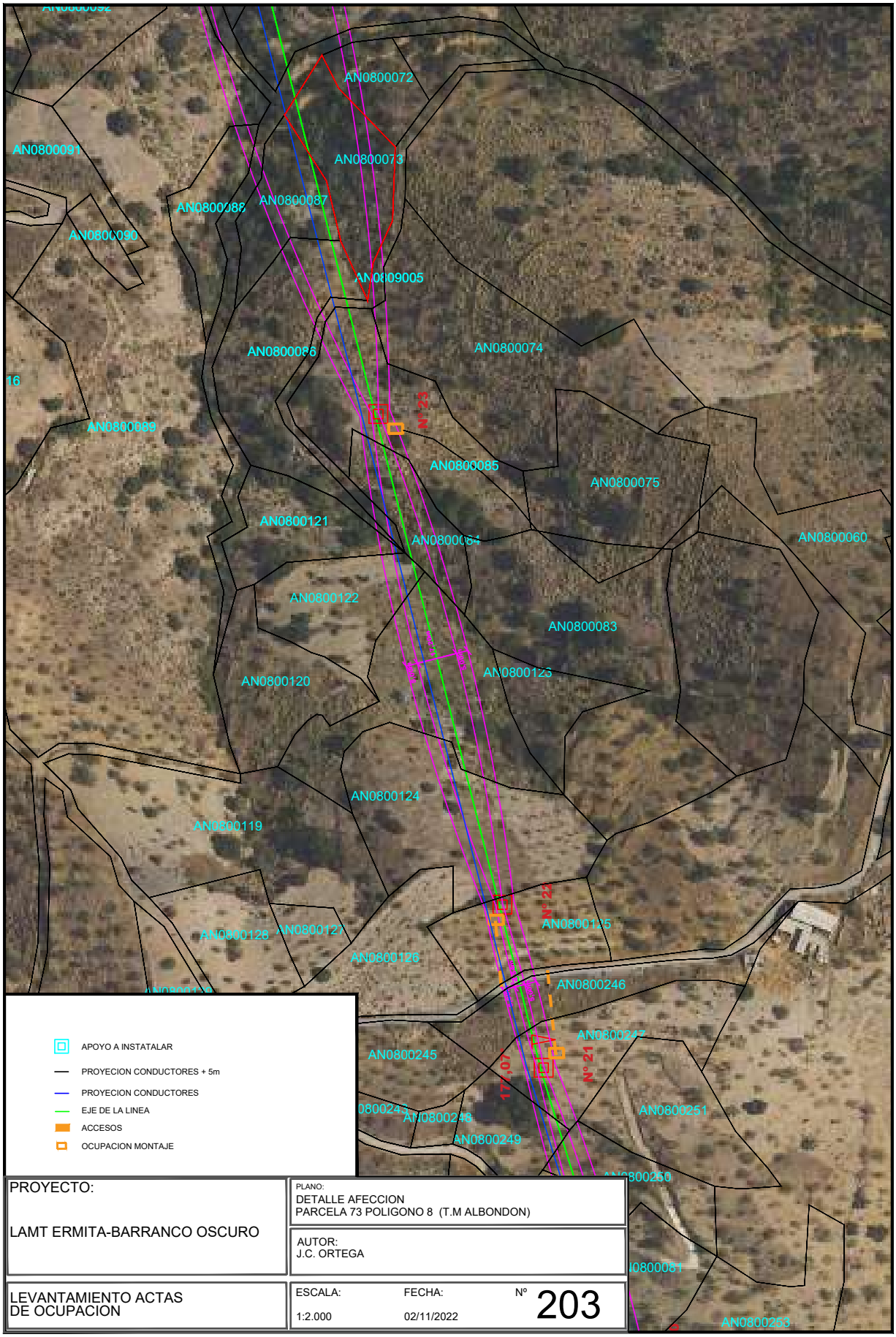

PROYECTO: LAMT ERMITA-BARRANCO OSCURO	PLANO: DETALLE AFECCION PARCELA 73 POLIGONO 8 (T.M ALBONDON)	
	AUTOR: J.C. ORTEGA	
LEVANTAMIENTO ACTAS DE OCUPACION	ESCALA: 1:2.000	FECHA: 02/11/2022	Nº 203

Nº Reg. Entrada: 202499901165519. Fecha/Hora: 04/11/2024 13:54:58

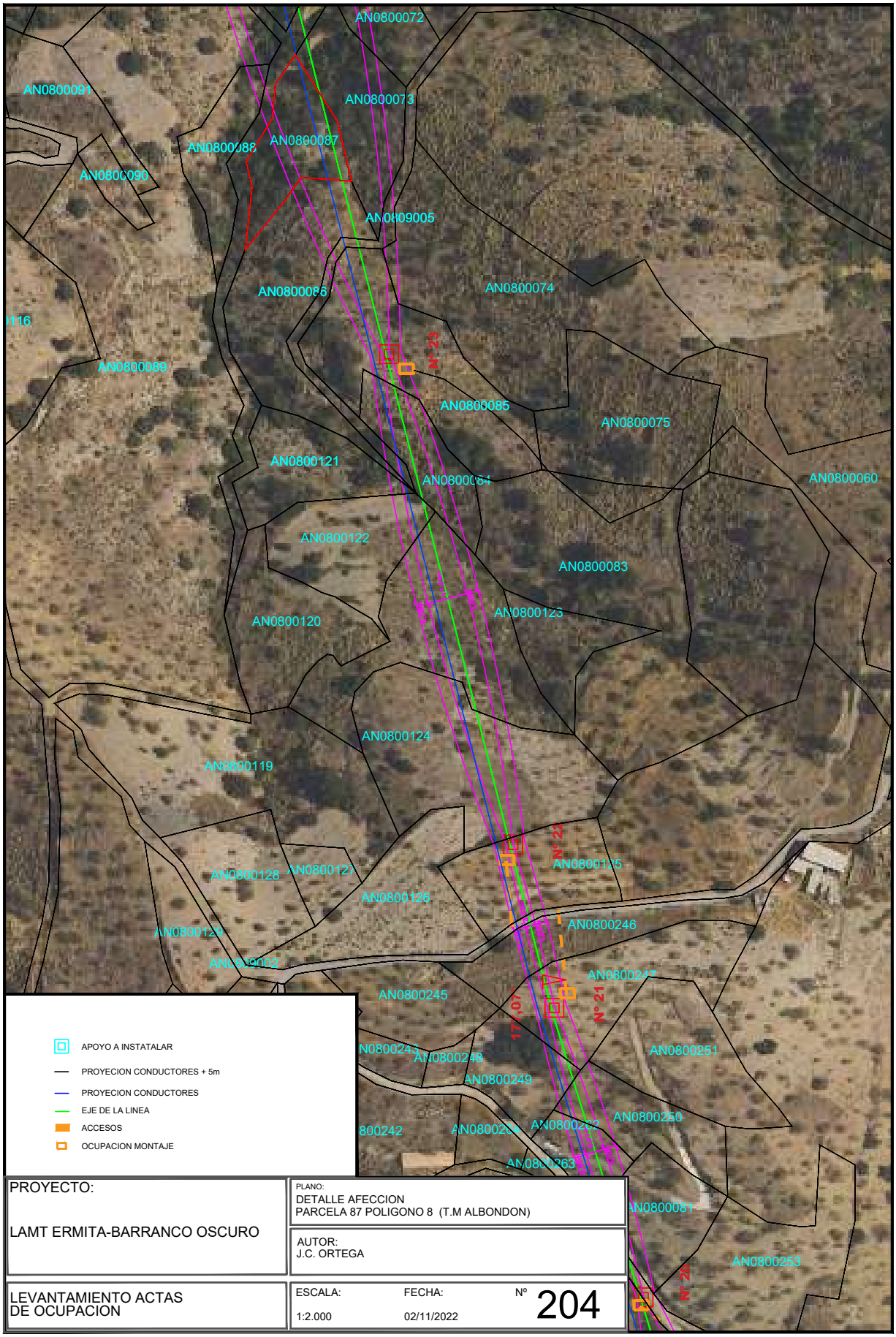

PROYECTO: LAMT ERMITA-BARRANCO OSCURO	PLANO: DETALLE AFECCION PARCELA 87 POLIGONO 8 (T.M ALBONDON)	
	AUTOR: J.C. ORTEGA	
LEVANTAMIENTO ACTAS DE OCUPACION	ESCALA: 1:2.000	FECHA: 02/11/2022	Nº 204

IGNACIO CUERVA VALDIVIA cert. elec. repr. B18045666		04/11/2024 13:54	PÁGINA 209/282
VERIFICACIÓN	PEGVEE4YPBVQ3QL6PTFKUKCJEWRWQK	https://ws050.juntadeandalucia.es:443/verificarFirma/	

Nº Reg. Entrada: 202499901165519. Fecha/Hora: 04/11/2024 13:54:58

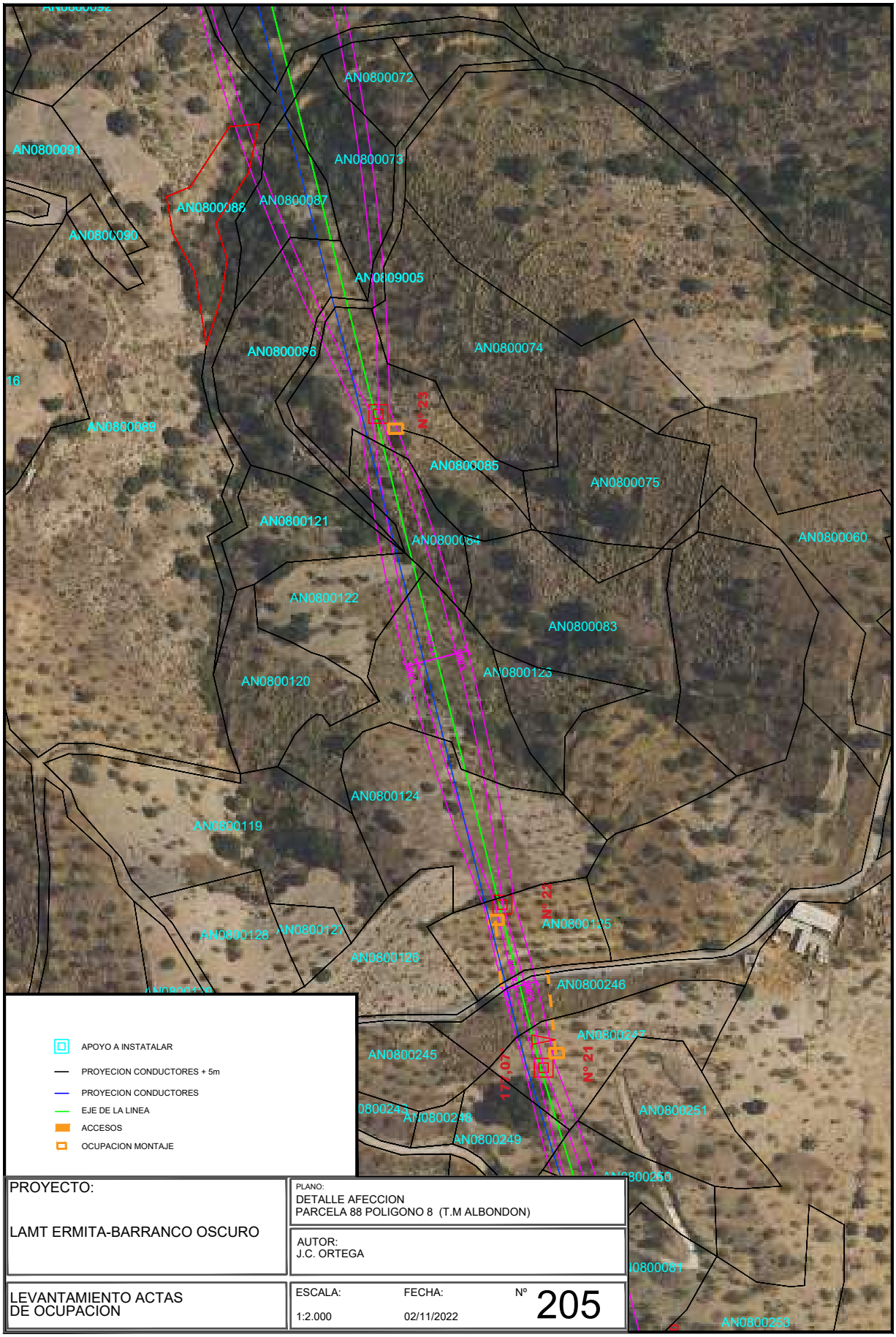

PROYECTO: LAMT ERMITA-BARRANCO OSCURO	PLANO: DETALLE AFECCION PARCELA 88 POLIGONO 8 (T.M ALBONDON)	
	AUTOR: J.C. ORTEGA	
LEVANTAMIENTO ACTAS DE OCUPACION	ESCALA: 1:2.000	FECHA: 02/11/2022	Nº 205

Nº Reg. Entrada: 202499901165519. Fecha/Hora: 04/11/2024 13:54:58

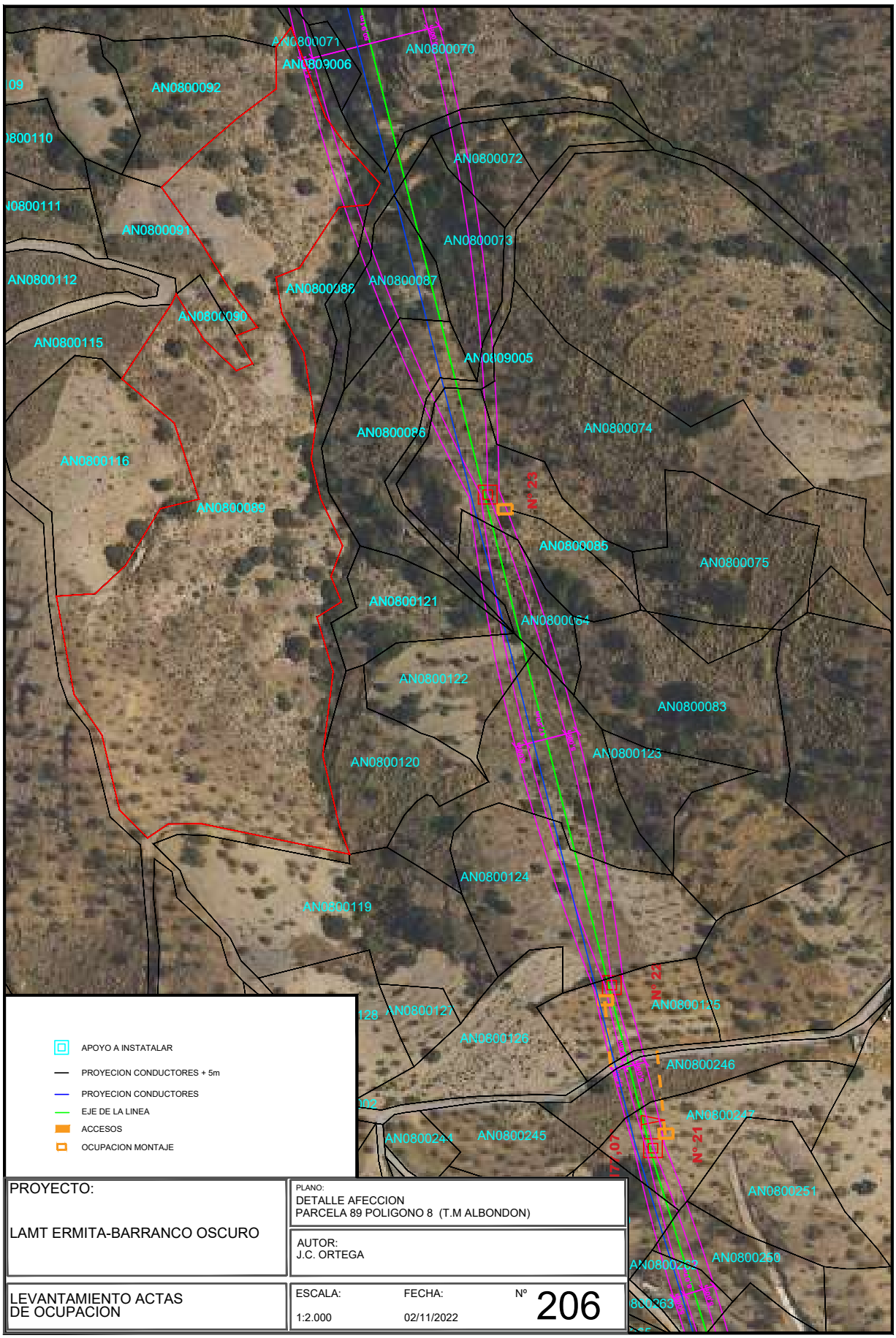

PROYECTO: LAMT ERMITA-BARRANCO OSCURO	PLANO: DETALLE AFECCION PARCELA 89 POLIGONO 8 (T.M ALBONDON)	
	AUTOR: J.C. ORTEGA	
LEVANTAMIENTO ACTAS DE OCUPACION	ESCALA: 1:2.000	FECHA: 02/11/2022	Nº 206

IGNACIO CUERVA VALDIVIA cert. elec. repr. B18045666		04/11/2024 13:54	PÁGINA 211/282
VERIFICACIÓN	PEGVEE4YPBVQ3QL6PTFKUKCJEWRWQK	https://ws050.juntadeandalucia.es:443/verificarFirma/	

Nº Reg. Entrada: 202499901165519. Fecha/Hora: 04/11/2024 13:54:58

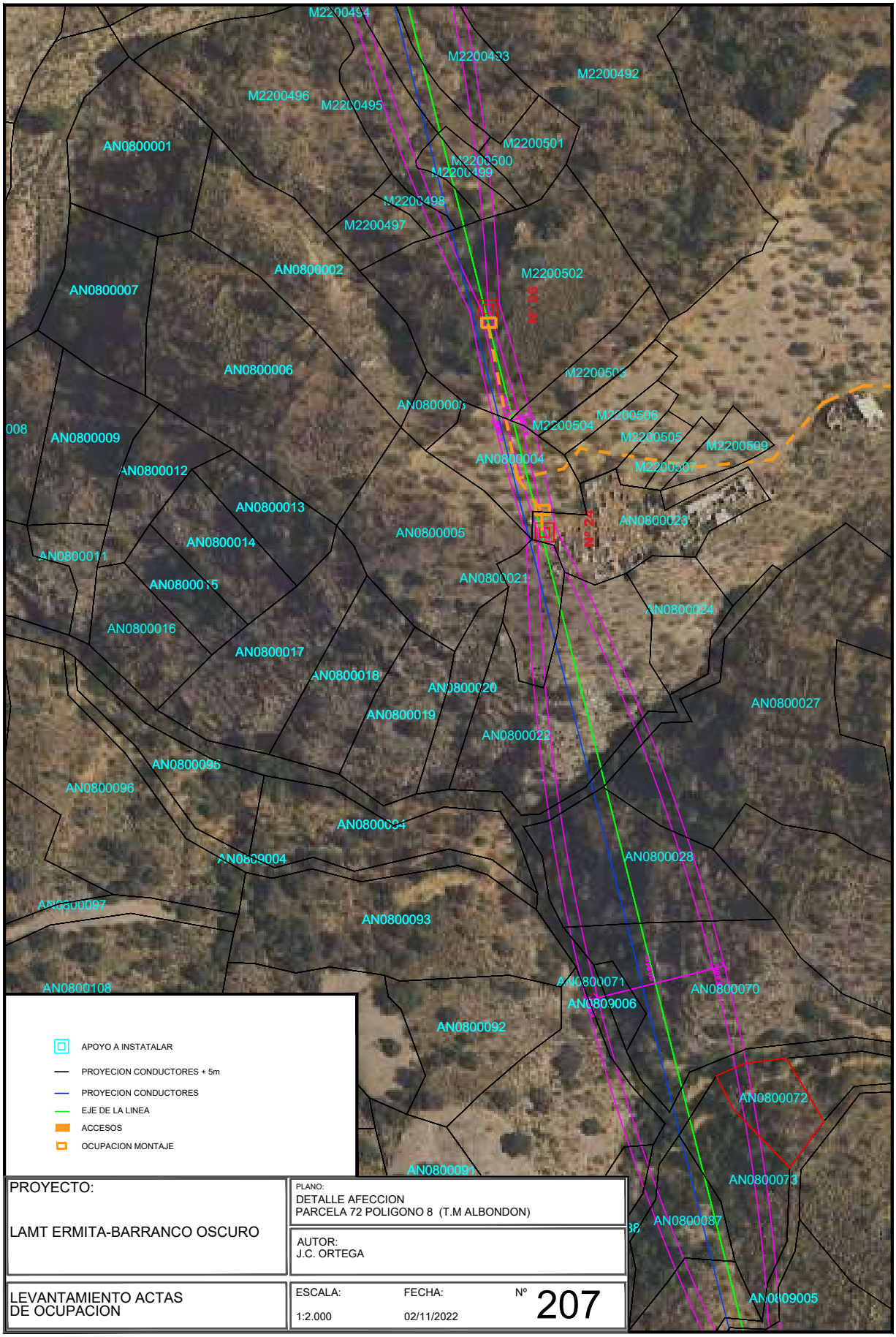

PROYECTO: LAMT ERMITA-BARRANCO OSCURO	PLANO: DETALLE AFECCION PARCELA 72 POLIGONO 8 (T.M ALBONDON)	
	AUTOR: J.C. ORTEGA	
LEVANTAMIENTO ACTAS DE OCUPACION	ESCALA: 1:2.000	FECHA: 02/11/2022	Nº 207

IGNACIO CUERVA VALDIVIA cert. elec. repr. B18045666		04/11/2024 13:54	PÁGINA 212/282
VERIFICACIÓN	PEGVEE4YPBVQ3QL6PTFKUKCJEWRWQK	https://ws050.juntadeandalucia.es:443/verificarFirma/	

Nº Reg. Entrada: 202499901165519. Fecha/Hora: 04/11/2024 13:54:58

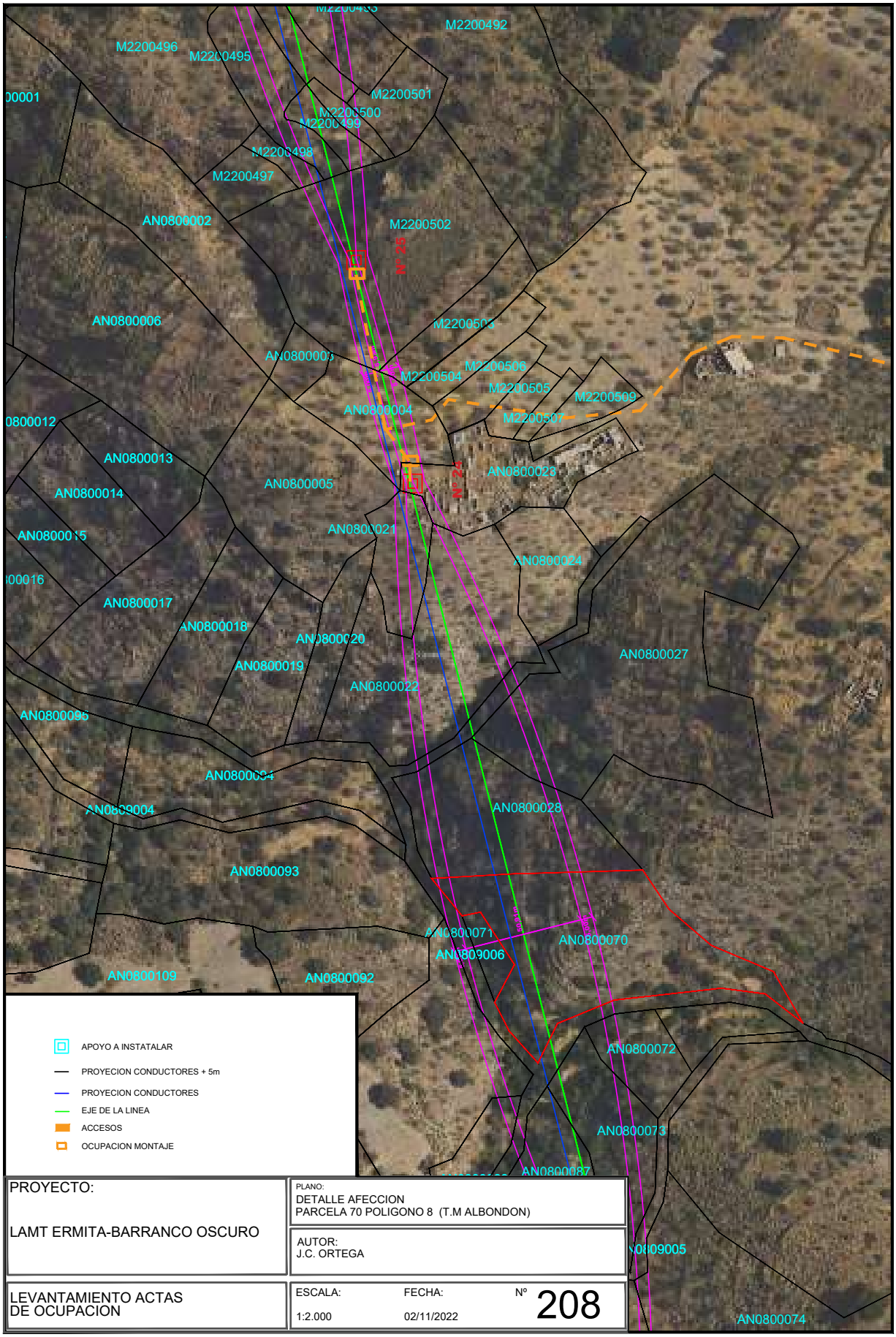

PROYECTO: LAMT ERMITA-BARRANCO OSCURO	PLANO: DETALLE AFECCION PARCELA 70 POLIGONO 8 (T.M ALBONDON)	
	AUTOR: J.C. ORTEGA	
LEVANTAMIENTO ACTAS DE OCUPACION	ESCALA: 1:2.000	FECHA: 02/11/2022	Nº 208

Nº Reg. Entrada: 202499901165519. Fecha/Hora: 04/11/2024 13:54:58

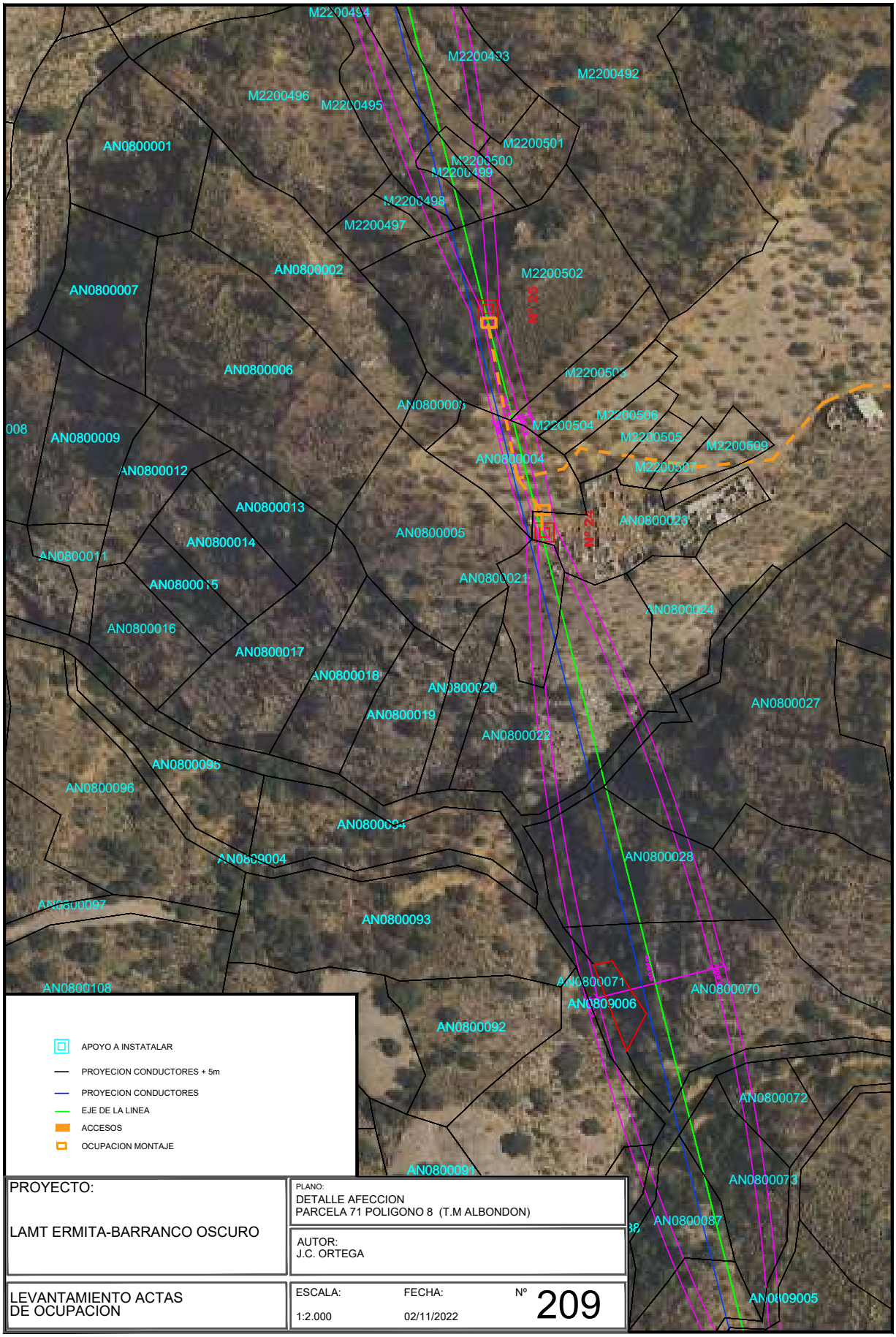

PROYECTO: LAMT ERMITA-BARRANCO OSCURO	PLANO: DETALLE AFECCION PARCELA 71 POLIGONO 8 (T.M ALBONDON)	
	AUTOR: J.C. ORTEGA	
LEVANTAMIENTO ACTAS DE OCUPACION	ESCALA: 1:2.000	FECHA: 02/11/2022	Nº 209

IGNACIO CUERVA VALDIVIA cert. elec. repr. B18045666		04/11/2024 13:54	PÁGINA 214/282
VERIFICACIÓN	PEGVEE4YPBVQ3QL6PTFKUKCJEWRWQK	https://ws050.juntadeandalucia.es:443/verificarFirma/	

Nº Reg. Entrada: 202499901165519. Fecha/Hora: 04/11/2024 13:54:58

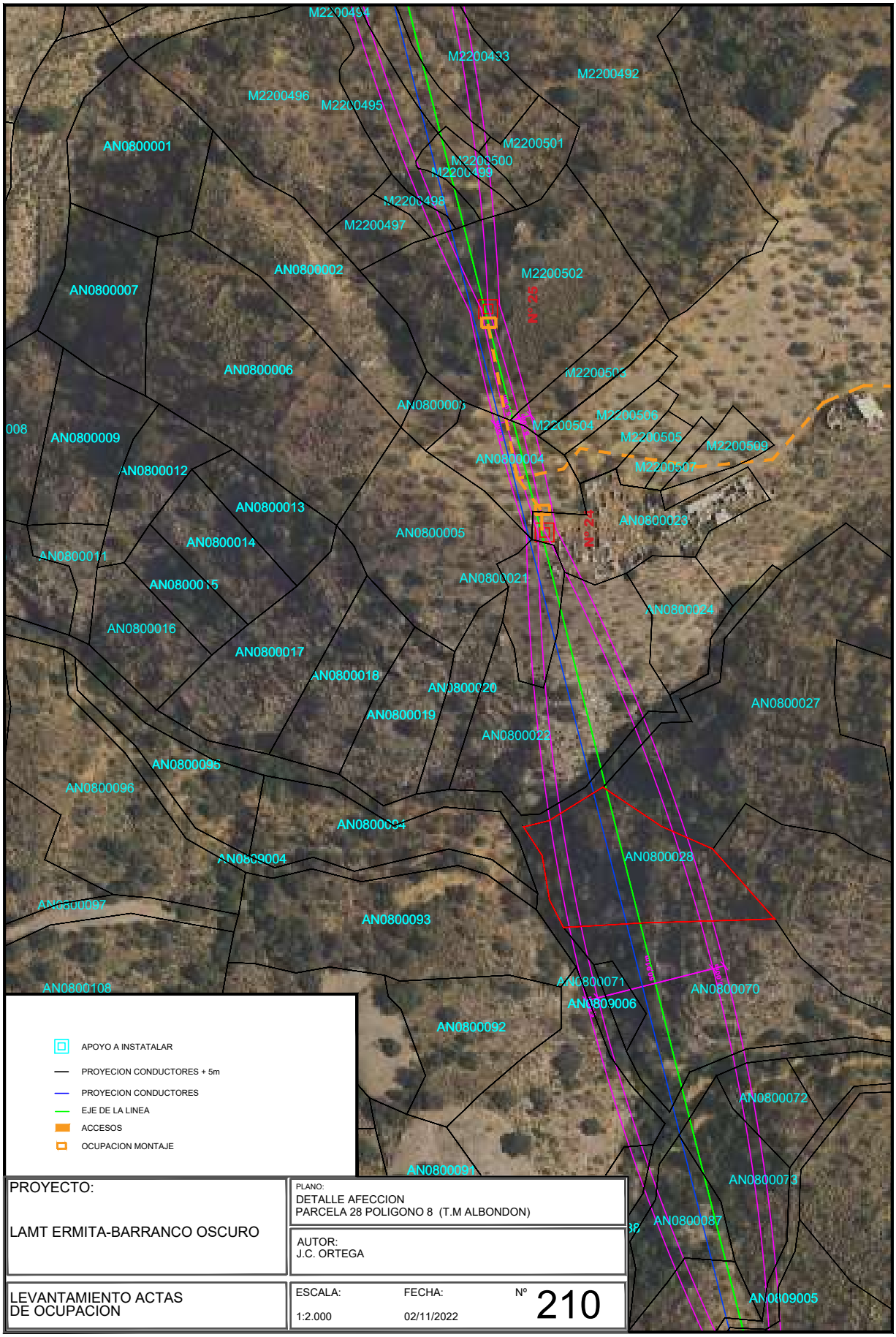

PROYECTO: LAMT ERMITA-BARRANCO OSCURO	PLANO: DETALLE AFECCION PARCELA 28 POLIGONO 8 (T.M ALBONDON)	
	AUTOR: J.C. ORTEGA	
LEVANTAMIENTO ACTAS DE OCUPACION	ESCALA: 1:2.000	FECHA: 02/11/2022	Nº 210

IGNACIO CUERVA VALDIVIA cert. elec. repr. B18045666		04/11/2024 13:54	PÁGINA 215/282
VERIFICACIÓN	PEGVEE4YPBVQ3QL6PTFKUKCJEWRWQK	https://ws050.juntadeandalucia.es:443/verificarFirma/	

Nº Reg. Entrada: 202499901165519. Fecha/Hora: 04/11/2024 13:54:58

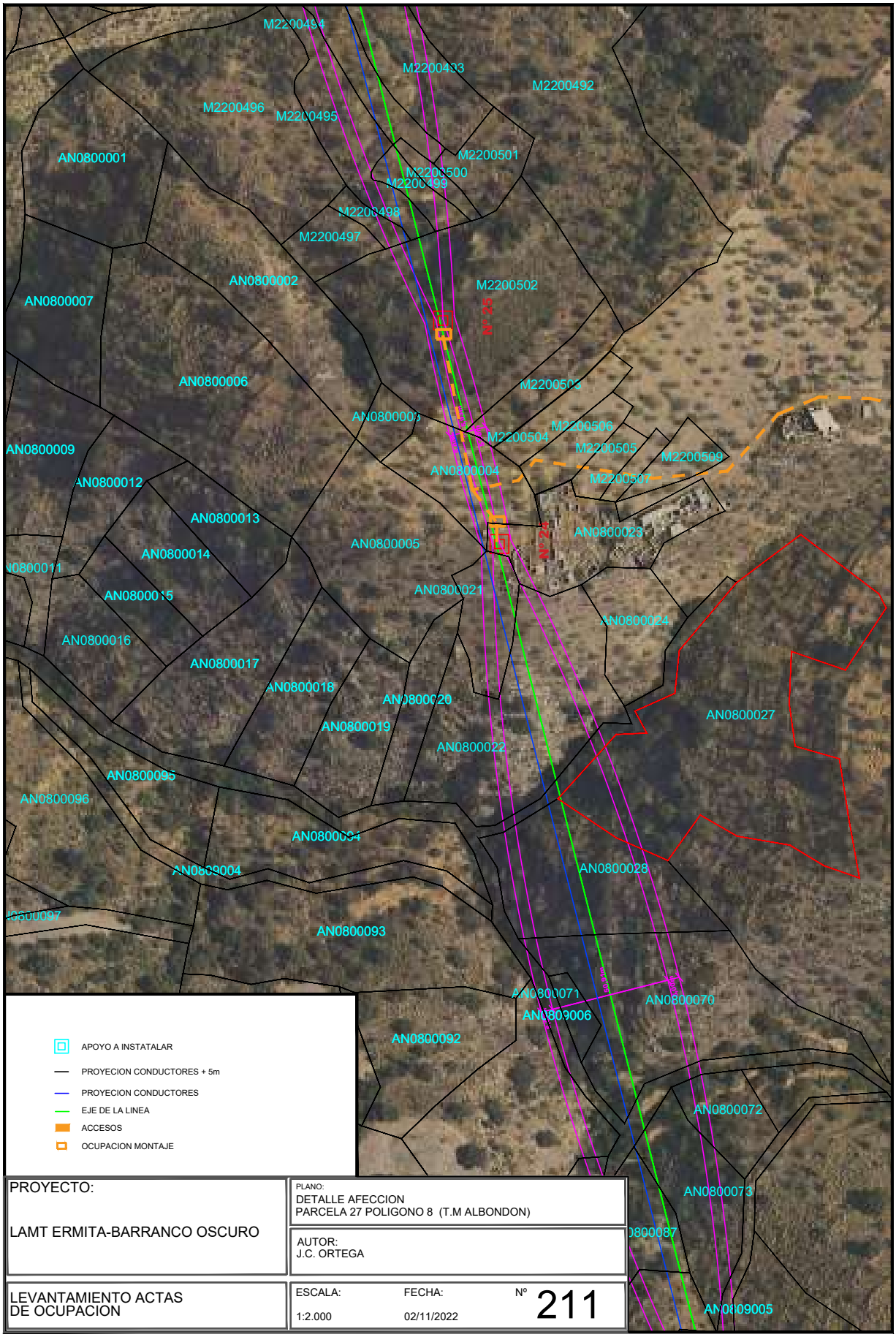

PROYECTO: LAMT ERMITA-BARRANCO OSCURO	PLANO: DETALLE AFECCION PARCELA 27 POLIGONO 8 (T.M ALBONDON)	
	AUTOR: J.C. ORTEGA	
LEVANTAMIENTO ACTAS DE OCUPACION	ESCALA: 1:2.000	FECHA: 02/11/2022	Nº 211

Nº Reg. Entrada: 202499901165519. Fecha/Hora: 04/11/2024 13:54:58

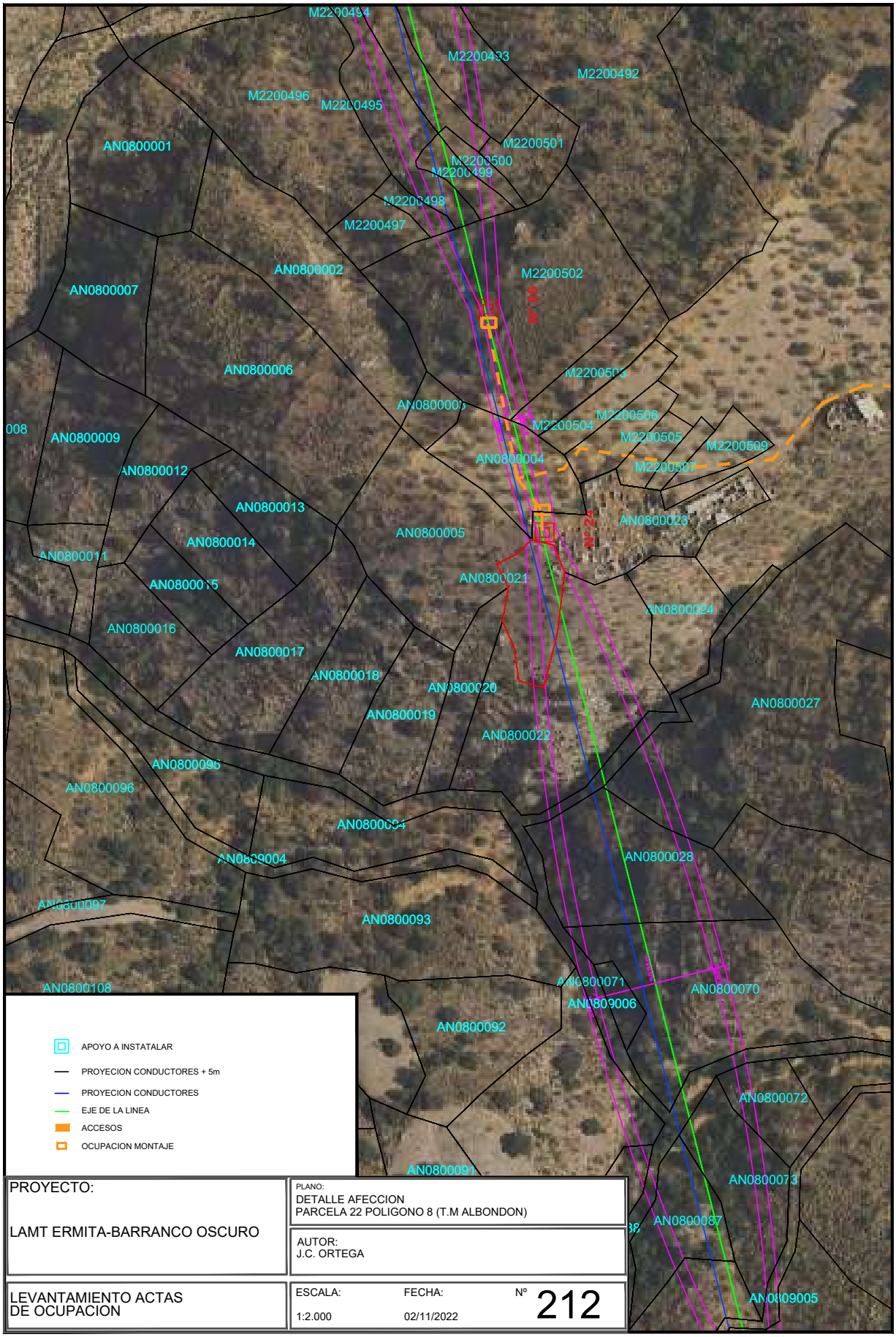

PROYECTO: LAMT ERMITA-BARRANCO OSCURO	PLANO: DETALLE AFECCION PARCELA 22 POLIGONO 8 (T.M ALBONDON)	
	AUTOR: J.C. ORTEGA	
LEVANTAMIENTO ACTAS DE OCUPACION	ESCALA: 1:2.000	FECHA: 02/11/2022	Nº 212

Nº Reg. Entrada: 202499901165519. Fecha/Hora: 04/11/2024 13:54:58

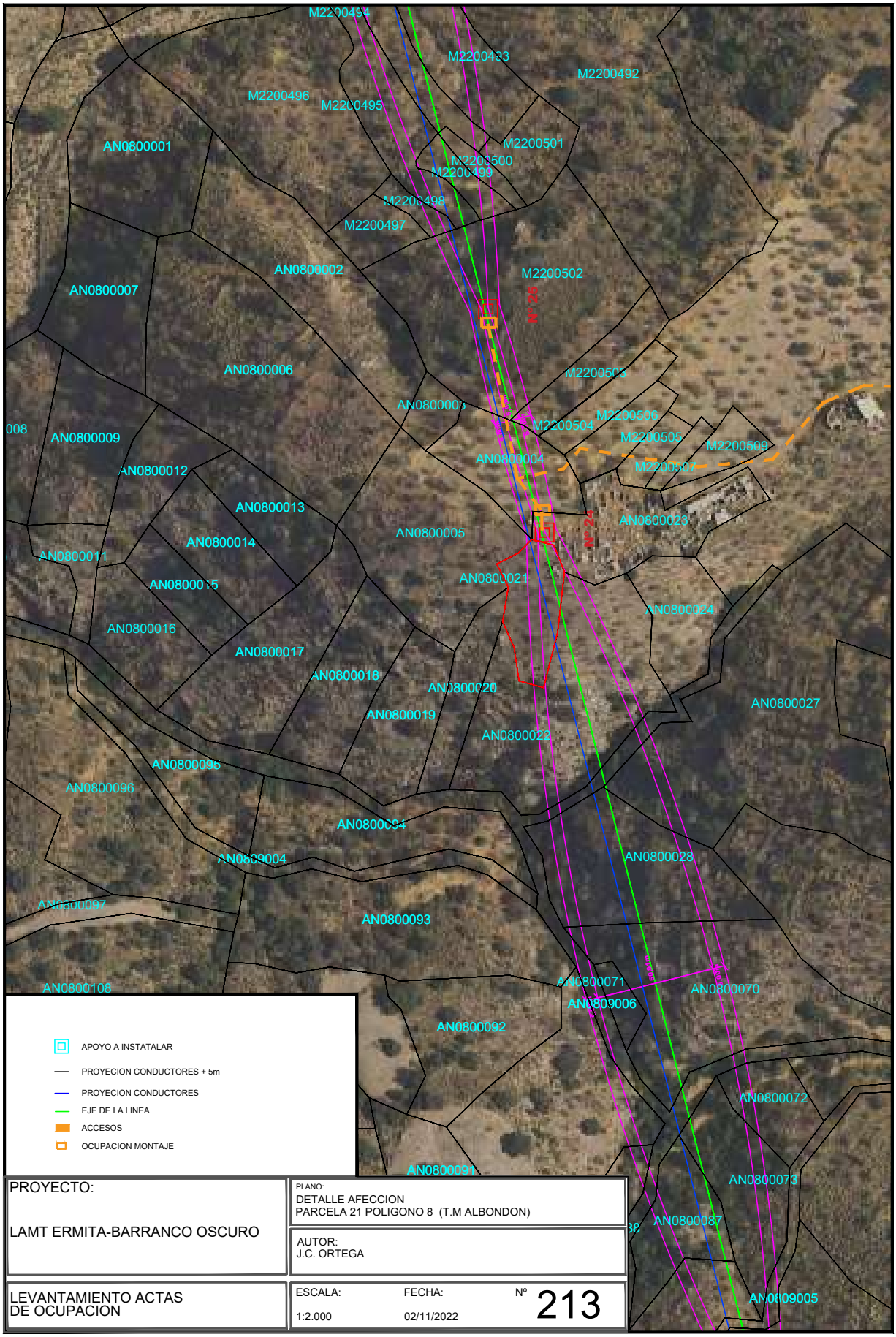

PROYECTO: LAMT ERMITA-BARRANCO OSCURO	PLANO: DETALLE AFECCION PARCELA 21 POLIGONO 8 (T.M ALBONDON)	
	AUTOR: J.C. ORTEGA	
LEVANTAMIENTO ACTAS DE OCUPACION	ESCALA: 1:2.000	FECHA: 02/11/2022	Nº 213

Nº Reg. Entrada: 202499901165519. Fecha/Hora: 04/11/2024 13:54:58

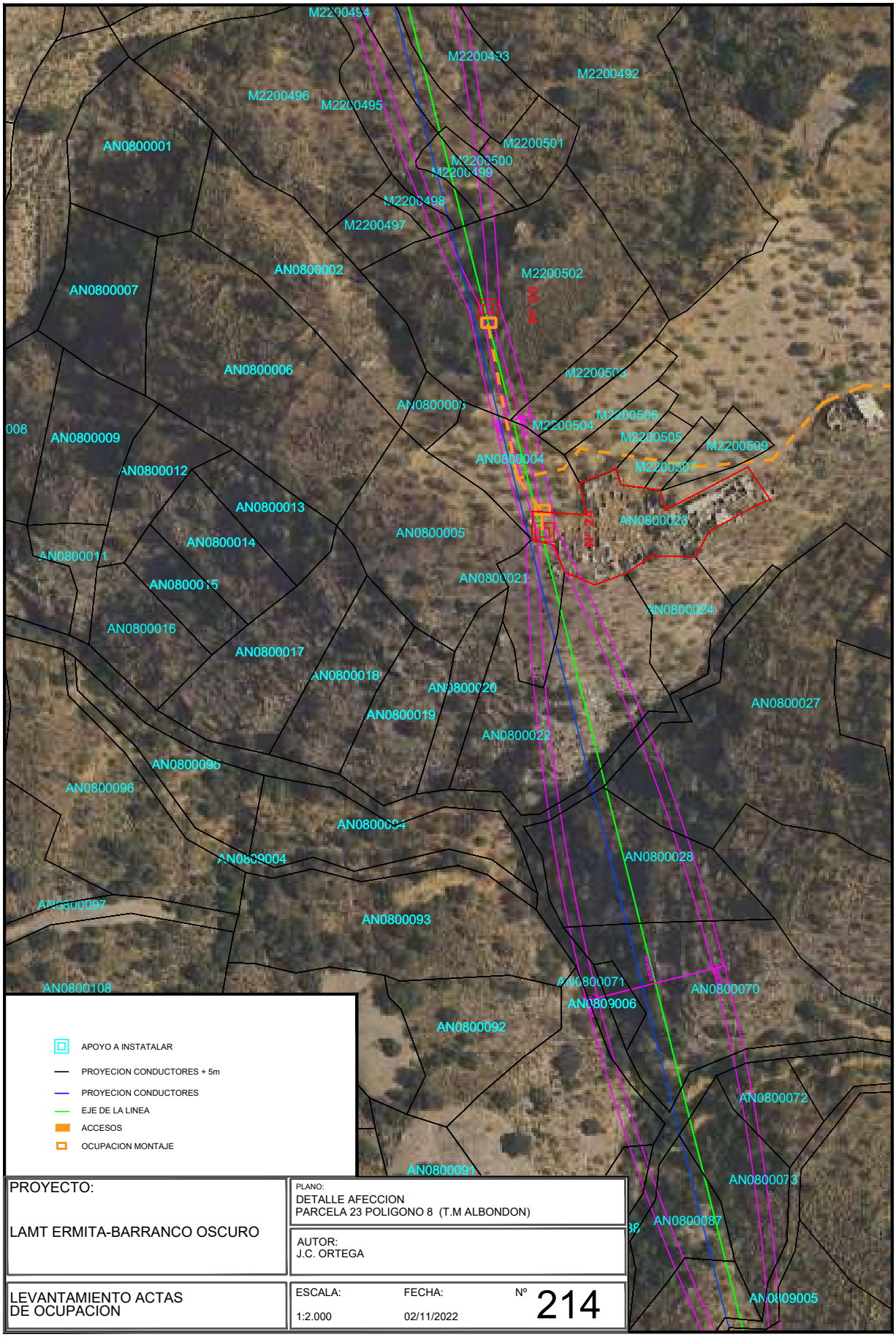

PROYECTO: LAMT ERMITA-BARRANCO OSCURO	PLANO: DETALLE AFECCION PARCELA 23 POLIGONO 8 (T.M ALBONDON)	
	AUTOR: J.C. ORTEGA	
LEVANTAMIENTO ACTAS DE OCUPACION	ESCALA: 1:2.000	FECHA: 02/11/2022	Nº 214

Nº Reg. Entrada: 202499901165519. Fecha/Hora: 04/11/2024 13:54:58

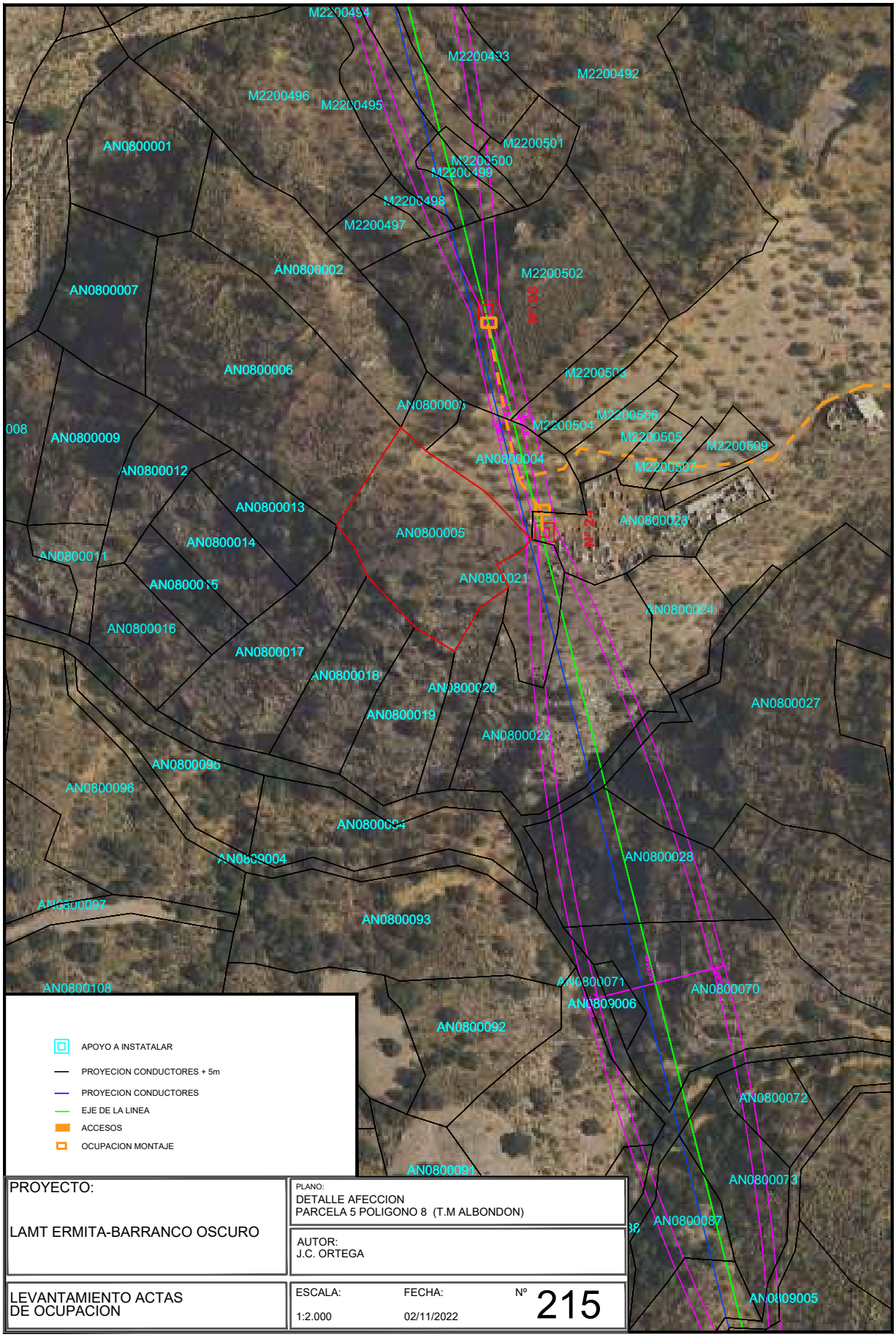

PROYECTO: LAMT ERMITA-BARRANCO OSCURO	PLANO: DETALLE AFECCION PARCELA 5 POLIGONO 8 (T.M ALBONDON)	
	AUTOR: J.C. ORTEGA	
LEVANTAMIENTO ACTAS DE OCUPACION	ESCALA: 1:2.000	FECHA: 02/11/2022	Nº 215

IGNACIO CUERVA VALDIVIA cert. elec. repr. B18045666		04/11/2024 13:54	PÁGINA 220/282
VERIFICACIÓN	PEGVEE4YPBVQ3QL6PTFKUKCJEWRWQK	https://ws050.juntadeandalucia.es:443/verificarFirma/	

Nº Reg. Entrada: 202499901165519. Fecha/Hora: 04/11/2024 13:54:58

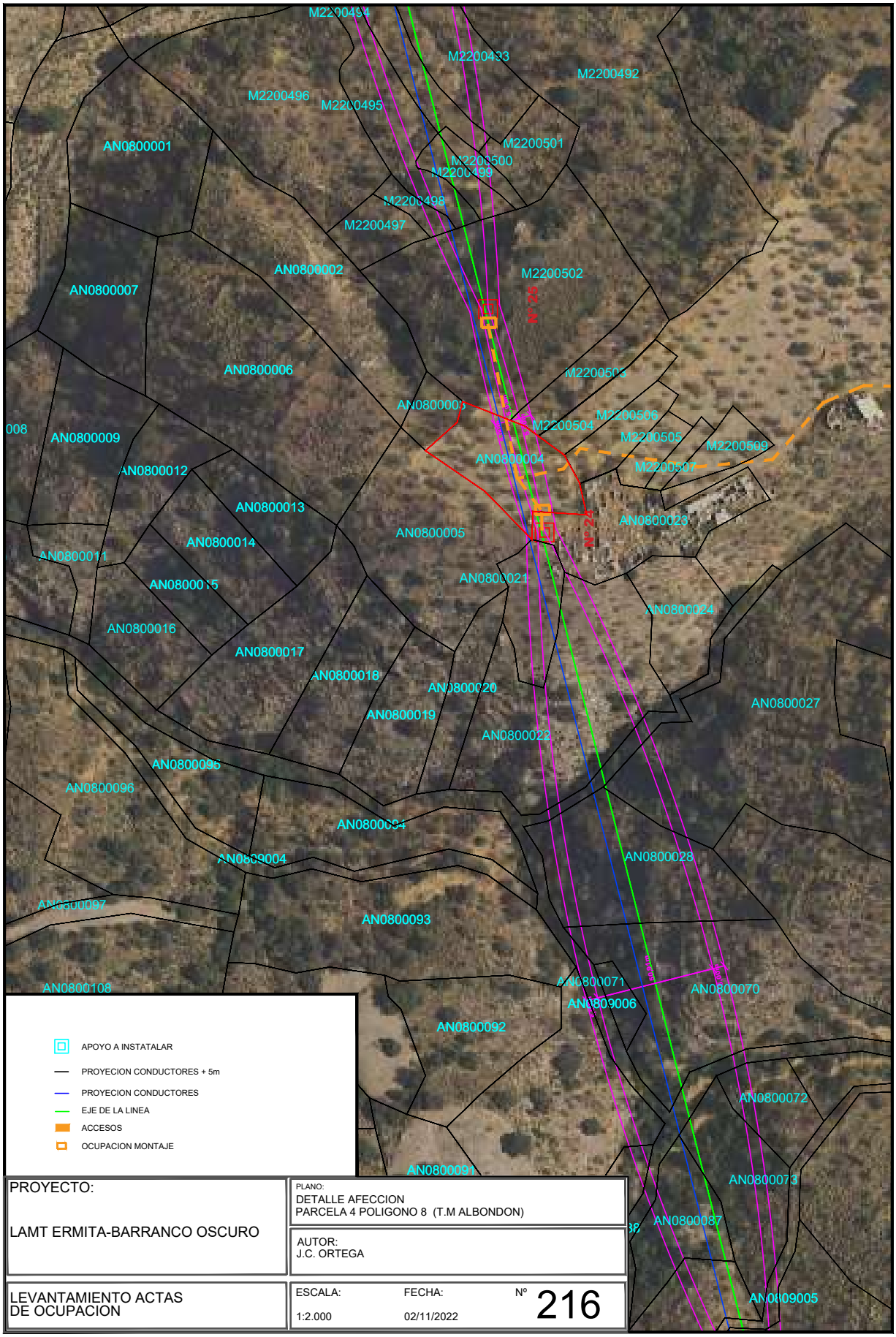

PROYECTO: LAMT ERMITA-BARRANCO OSCURO	PLANO: DETALLE AFECCION PARCELA 4 POLIGONO 8 (T.M ALBONDON)	
	AUTOR: J.C. ORTEGA	
LEVANTAMIENTO ACTAS DE OCUPACION	ESCALA: 1:2.000	FECHA: 02/11/2022	Nº 216

IGNACIO CUERVA VALDIVIA cert. elec. repr. B18045666		04/11/2024 13:54	PÁGINA 221/282
VERIFICACIÓN	PEGVEE4YPBVQ3QL6PTFKUKCJEWRWQK	https://ws050.juntadeandalucia.es:443/verificarFirma/	

Nº Reg. Entrada: 202499901165519. Fecha/Hora: 04/11/2024 13:54:58

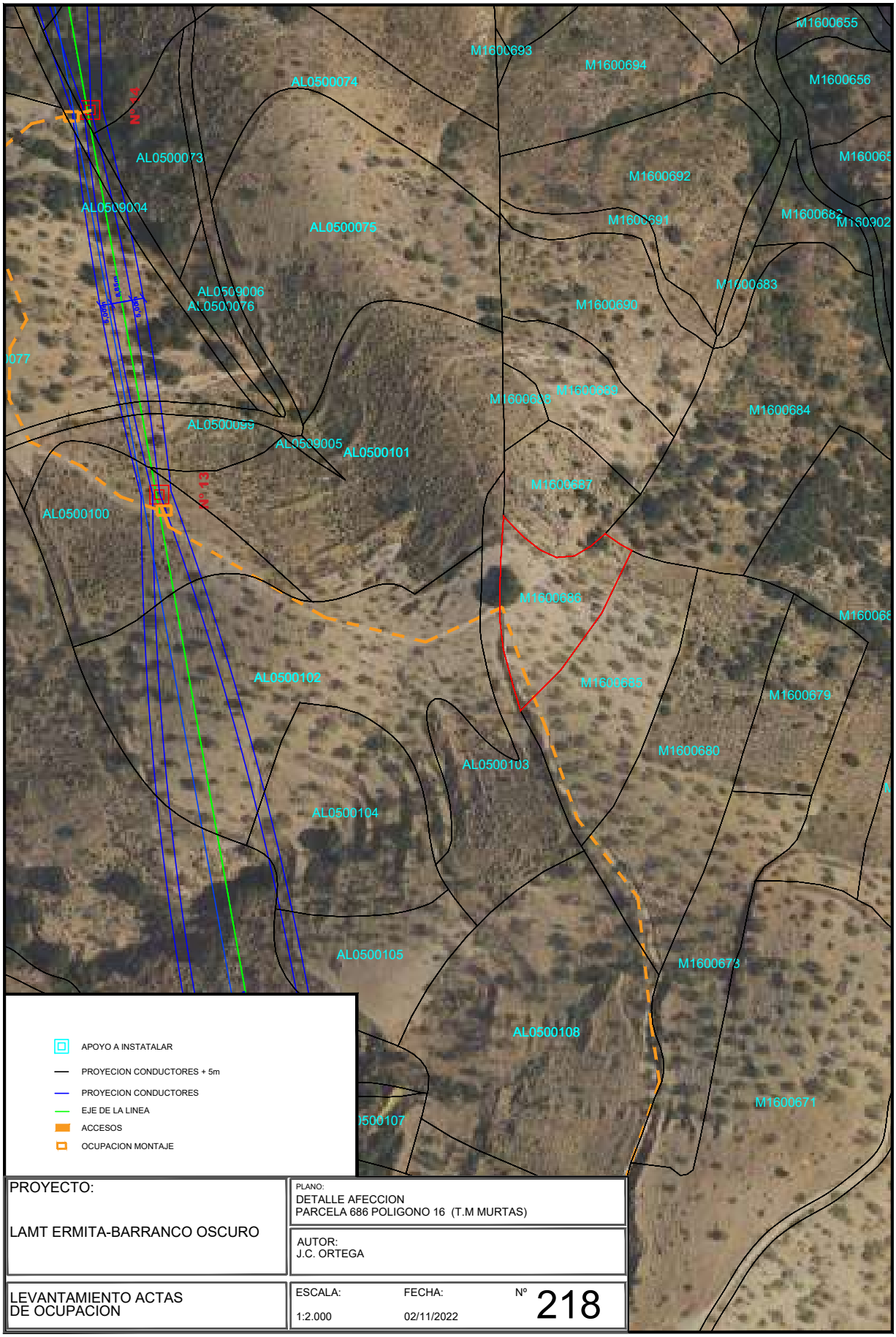

PROYECTO: LAMT ERMITA-BARRANCO OSCURO	PLANO: DETALLE AFECCION PARCELA 686 POLIGONO 16 (T.M MURTAS)	
	AUTOR: J.C. ORTEGA	
LEVANTAMIENTO ACTAS DE OCUPACION	ESCALA: 1:2.000	FECHA: 02/11/2022	Nº 218

Nº Reg. Entrada: 202499901165519. Fecha/Hora: 04/11/2024 13:54:58

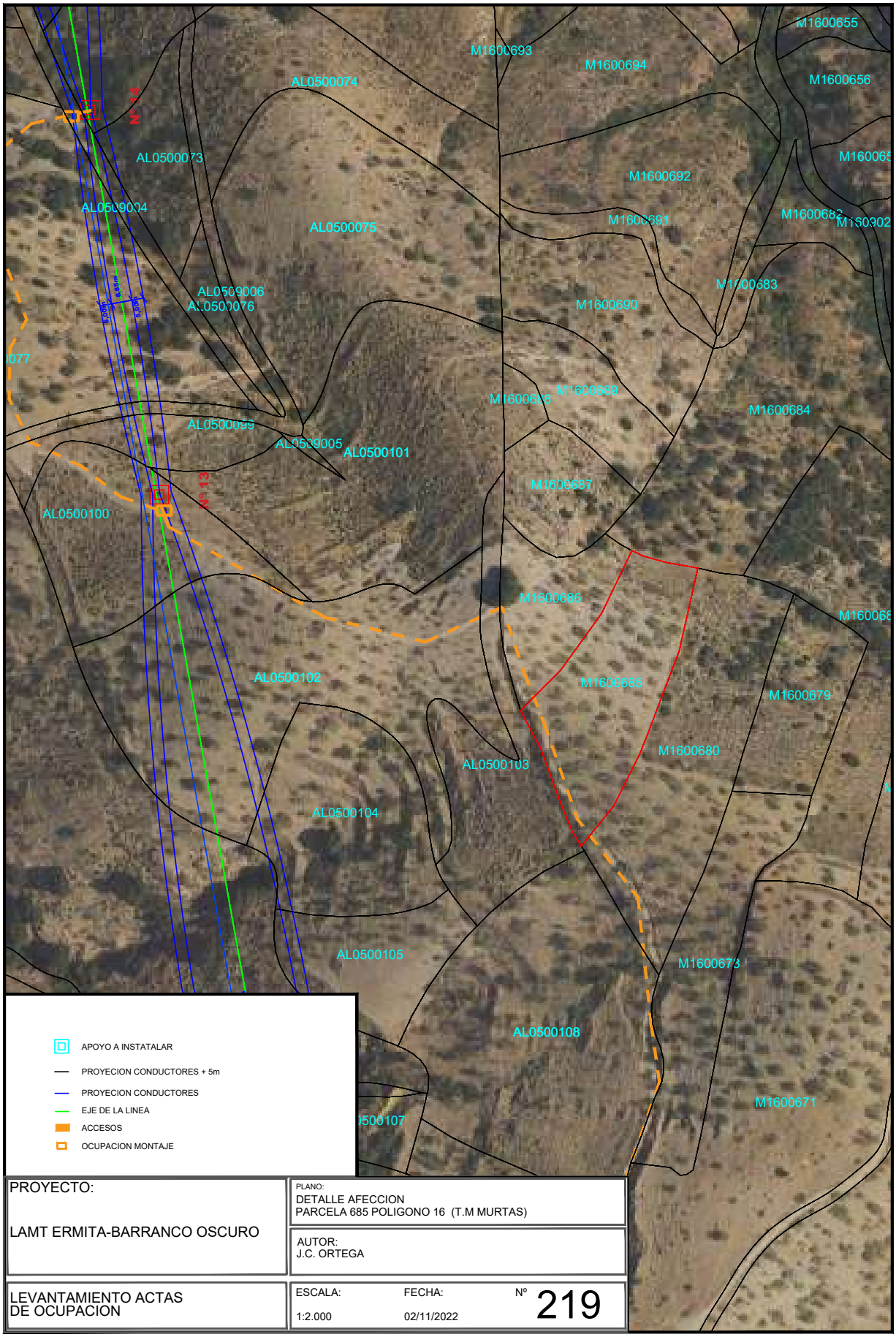

PROYECTO: LAMT ERMITA-BARRANCO OSCURO	PLANO: DETALLE AFECCION PARCELA 685 POLIGONO 16 (T.M MURTAS)	
	AUTOR: J.C. ORTEGA	
LEVANTAMIENTO ACTAS DE OCUPACION	ESCALA: 1:2.000	FECHA: 02/11/2022	Nº 219

Nº Reg. Entrada: 202499901165519. Fecha/Hora: 04/11/2024 13:54:58

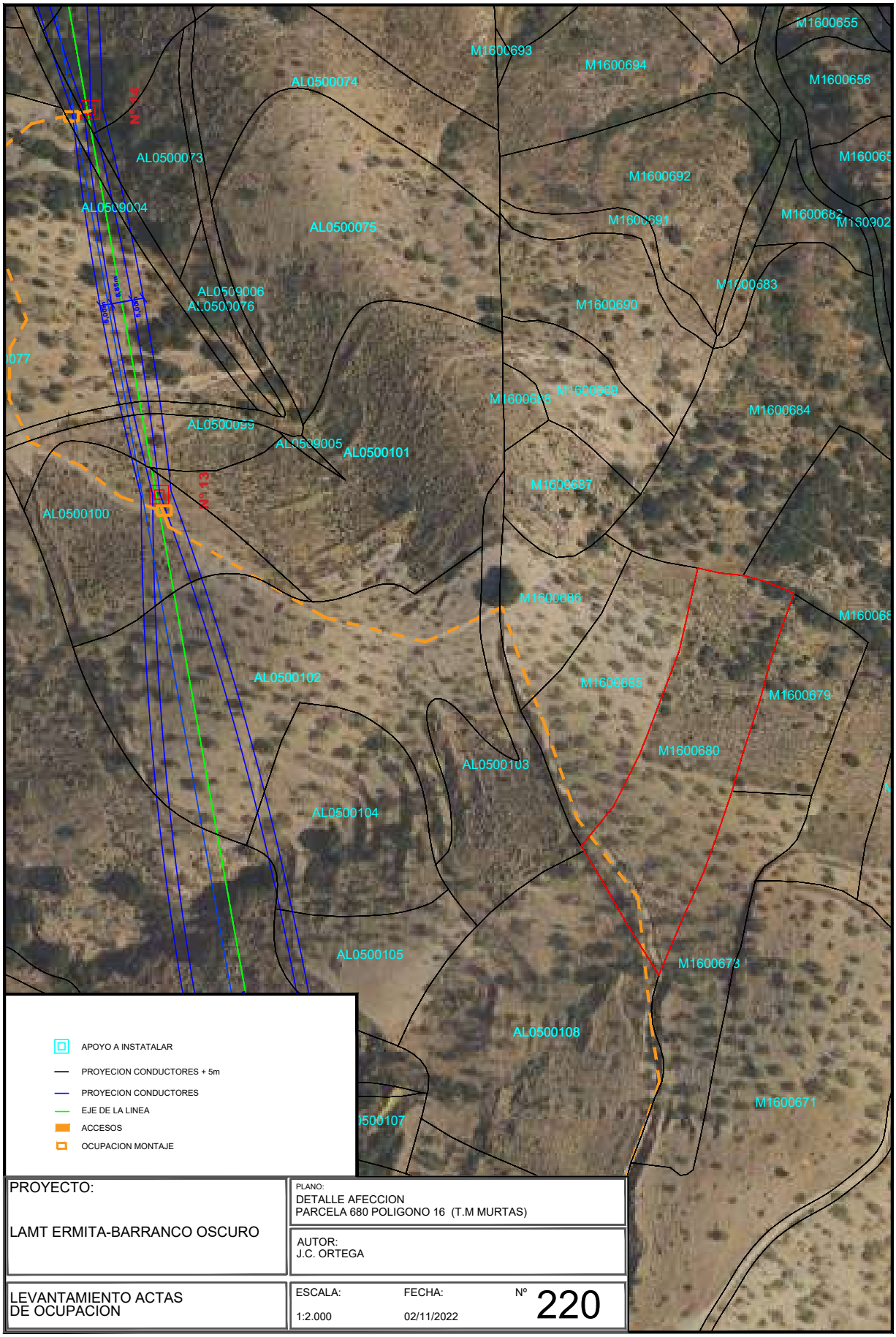

PROYECTO: LAMT ERMITA-BARRANCO OSCURO	PLANO: DETALLE AFECCION PARCELA 680 POLIGONO 16 (T.M MURTAS) AUTOR: J.C. ORTEGA
LEVANTAMIENTO ACTAS DE OCUPACION	ESCALA: 1:2.000 — FECHA: 02/11/2022 — Nº 220

IGNACIO CUERVA VALDIVIA cert. elec. repr. B18045666	04/11/2024 13:54	PÁGINA 224/282
VERIFICACIÓN PEGVEE4YPBVQ3QL6PTFKUKCJEWRWQK	https://ws050.juntadeandalucia.es:443/verificarFirma/	

Nº Reg. Entrada: 202499901165519. Fecha/Hora: 04/11/2024 13:54:58

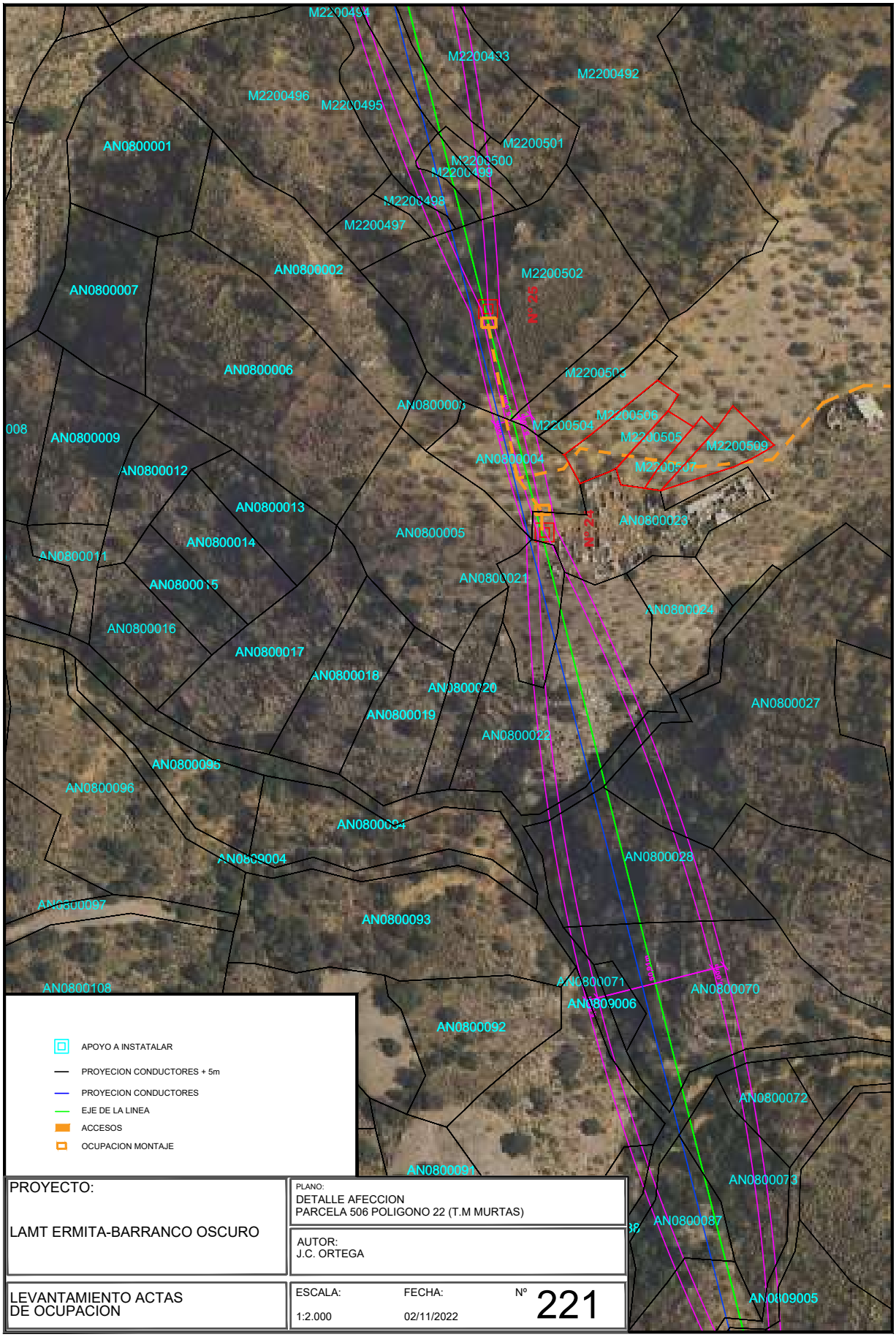

IGNACIO CUERVA VALDIVIA cert. elec. repr. B18045666 | 04/11/2024 13:54 | PÁGINA 225/282
VERIFICACIÓN | PEGVEE4YPBVQ3QL6PTFKUKCJEWRWQK | https://ws050.juntadeandalucia.es:443/verificarFirma/

Nº Reg. Entrada: 202499901165519. Fecha/Hora: 04/11/2024 13:54:58

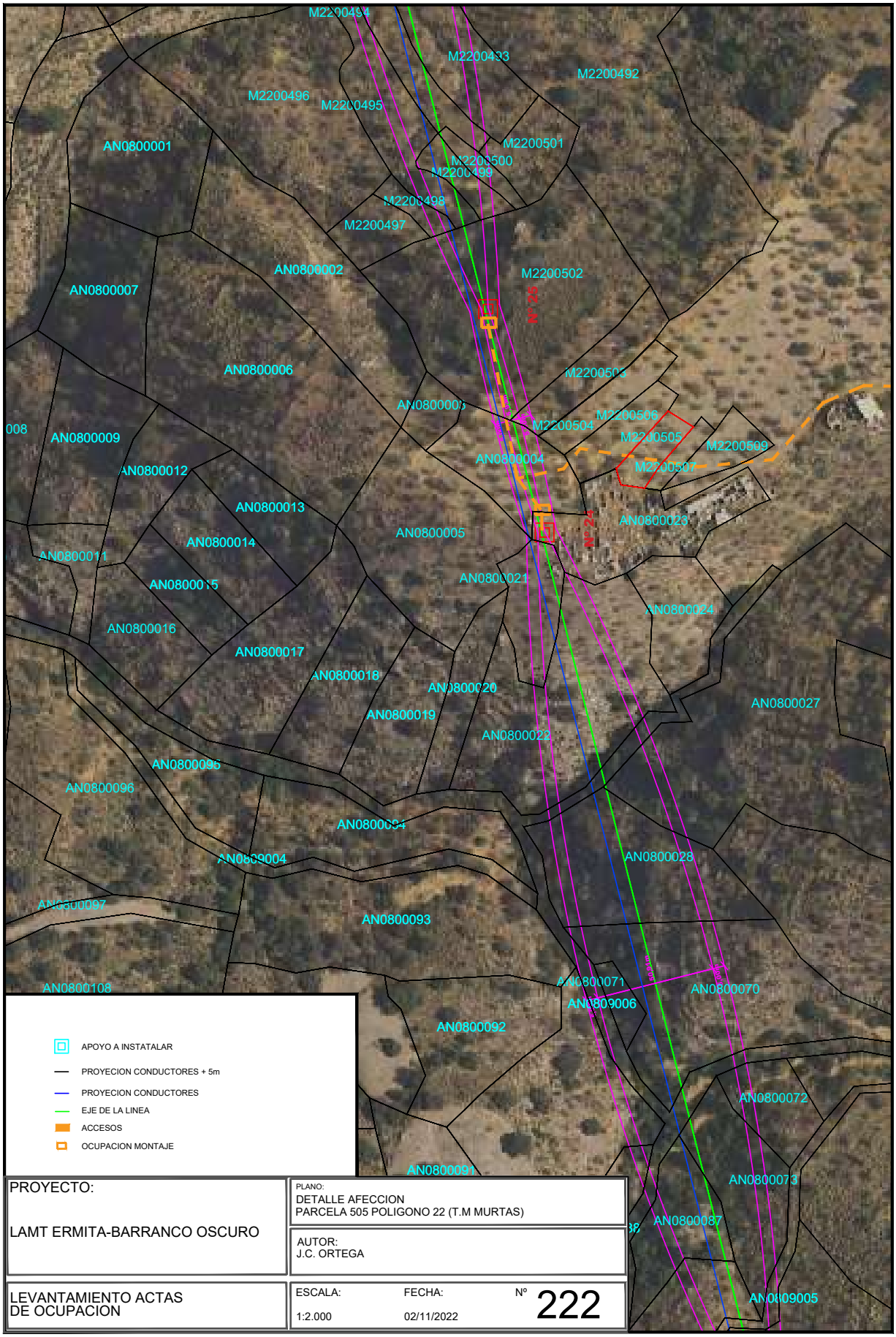

IGNACIO CUERVA VALDIVIA cert. elec. repr. B18045666 | 04/11/2024 13:54 | PÁGINA 226/282
VERIFICACIÓN | PEGVEE4YPBVQ3QL6PTFKUKCJEWRWQK | https://ws050.juntadeandalucia.es:443/verificarFirma/

Nº Reg. Entrada: 202499901165519. Fecha/Hora: 04/11/2024 13:54:58

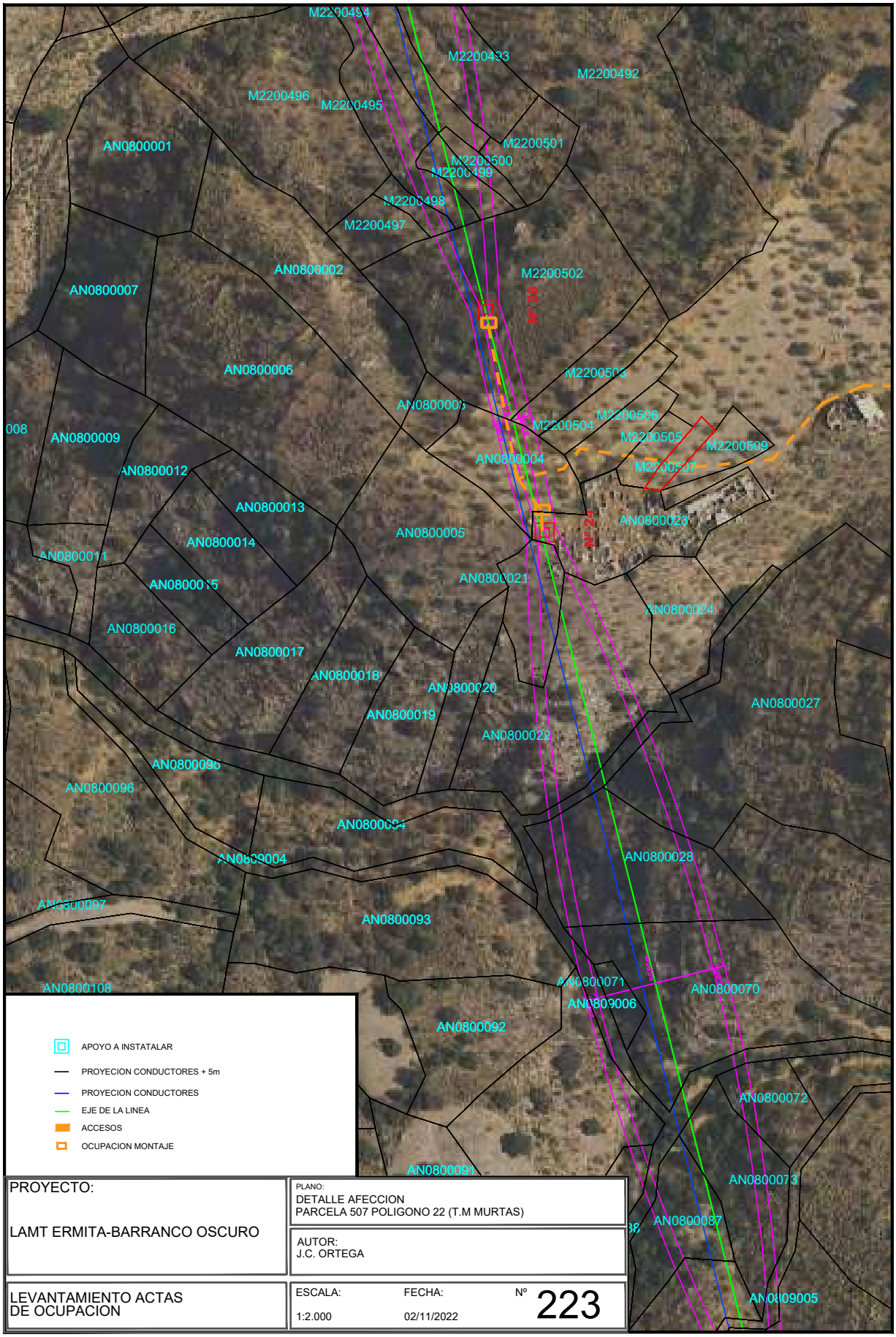

PROYECTO: LAMT ERMITA-BARRANCO OSCURO	PLANO: DETALLE AFECCION PARCELA 507 POLIGONO 22 (T.M MURTAS)	
	AUTOR: J.C. ORTEGA	
LEVANTAMIENTO ACTAS DE OCUPACION	ESCALA: 1:2.000	FECHA: 02/11/2022	Nº 223

IGNACIO CUERVA VALDIVIA cert. elec. repr. B18045666		04/11/2024 13:54	PÁGINA 227/282
VERIFICACIÓN	PEGVEE4YPBVQ3QL6PTFKUKCJEWRWQK	https://ws050.juntadeandalucia.es:443/verificarFirma/	

Nº Reg. Entrada: 202499901165519. Fecha/Hora: 04/11/2024 13:54:58

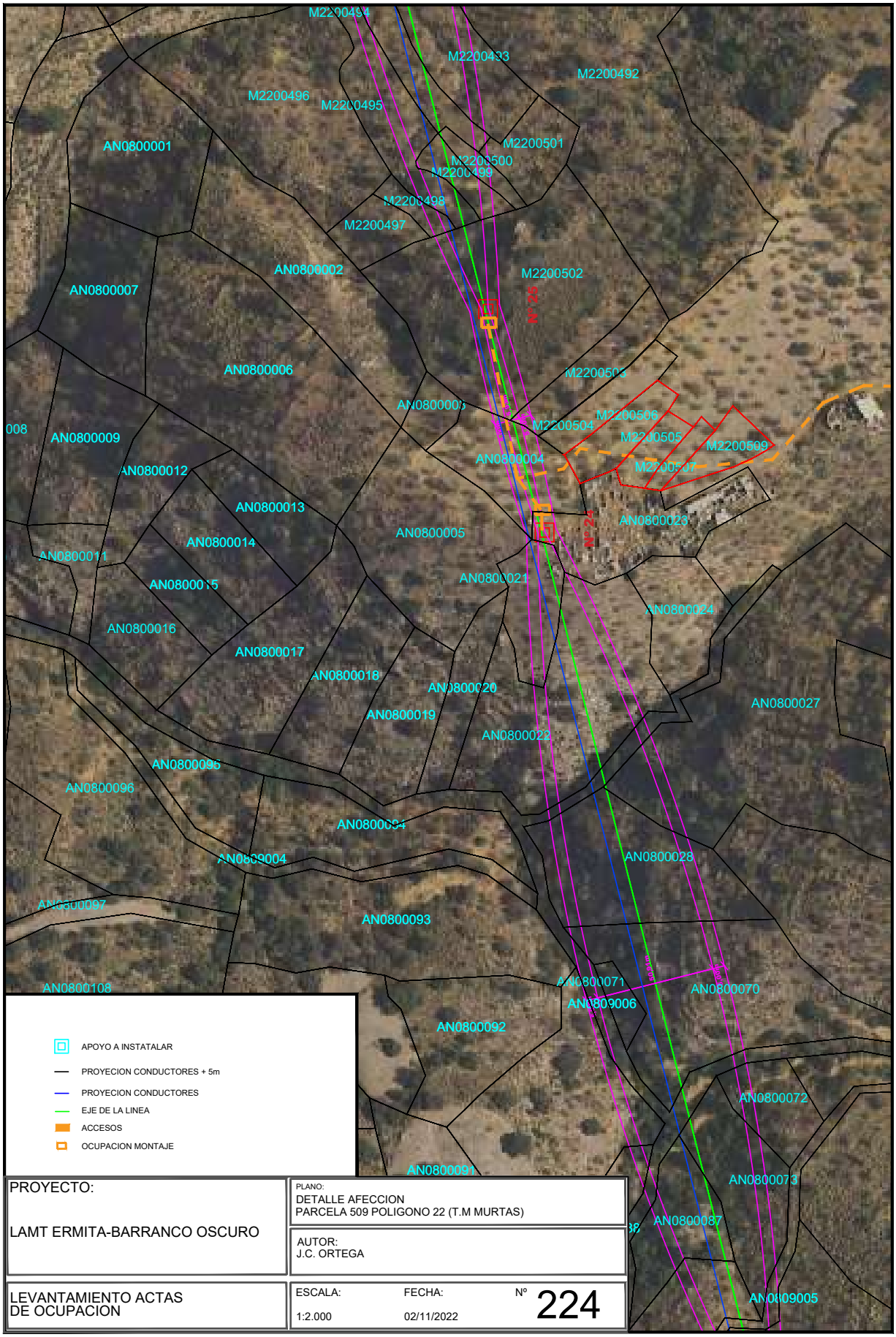

PROYECTO: LAMT ERMITA-BARRANCO OSCURO	PLANO: DETALLE AFECCION PARCELA 509 POLIGONO 22 (T.M MURTAS)	
	AUTOR: J.C. ORTEGA	
LEVANTAMIENTO ACTAS DE OCUPACION	ESCALA: 1:2.000	FECHA: 02/11/2022	Nº 224

Nº Reg. Entrada: 202499901165519. Fecha/Hora: 04/11/2024 13:54:58

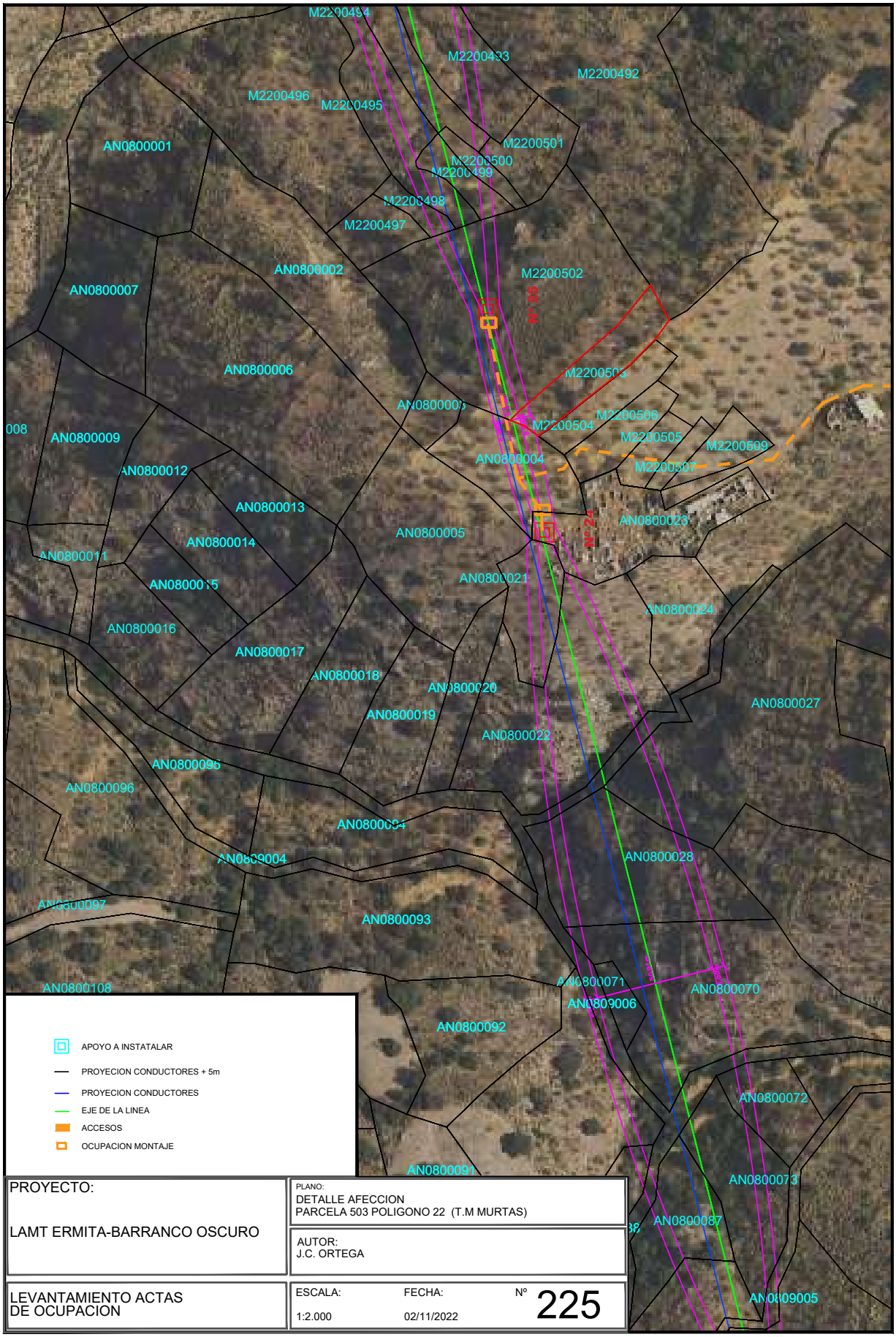

IGNACIO CUERVA VALDIVIA cert. elec. repr. B18045666 | 04/11/2024 13:54 | PÁGINA 229/282
VERIFICACIÓN | PEGVEE4YPBVQ3QL6PTFKUKCJEWRWQK | https://ws050.juntadeandalucia.es:443/verificarFirma/

Nº Reg. Entrada: 202499901165519. Fecha/Hora: 04/11/2024 13:54:58

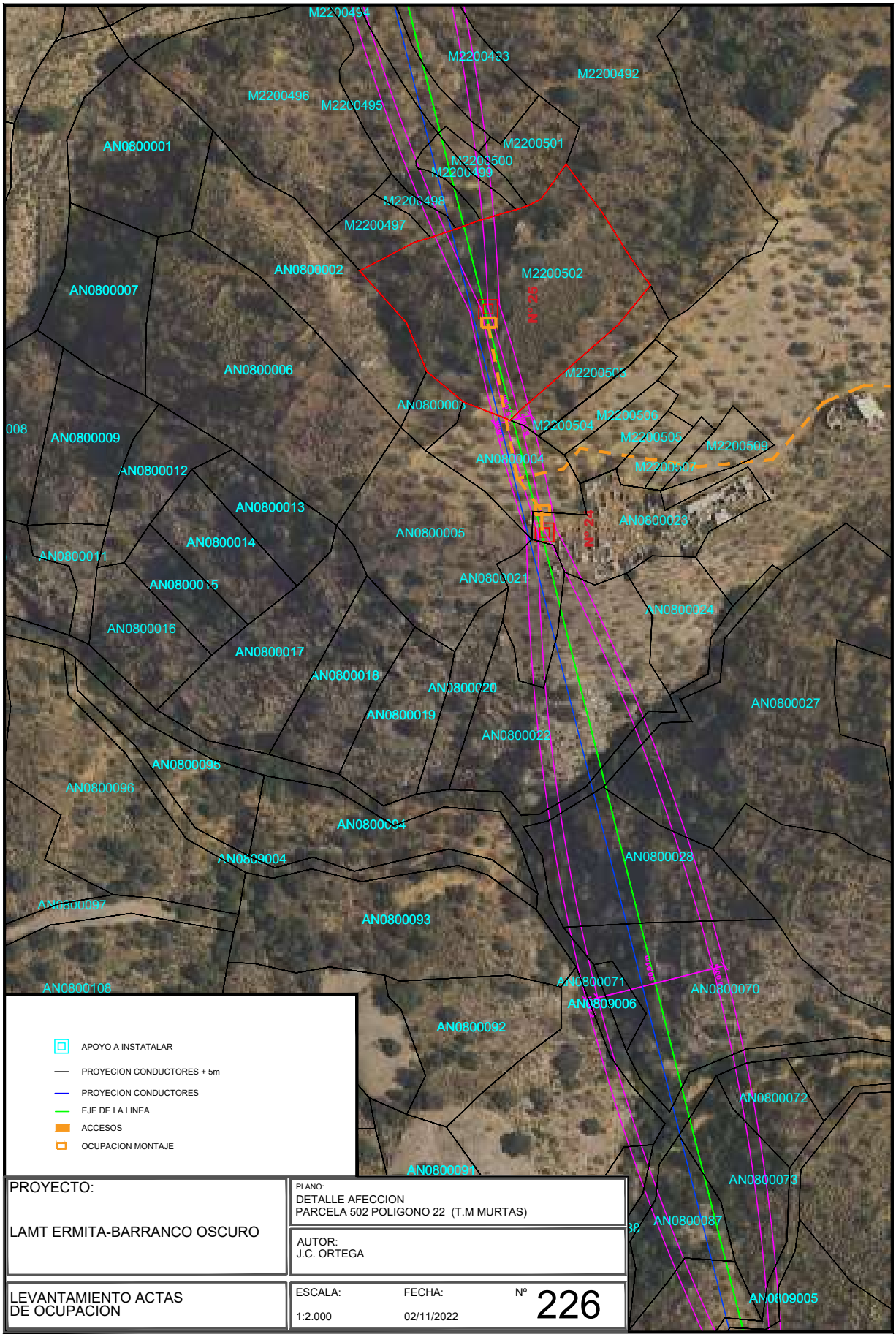

PROYECTO: LAMT ERMITA-BARRANCO OSCURO	PLANO: DETALLE AFECCION PARCELA 502 POLIGONO 22 (T.M MURTAS)	
	AUTOR: J.C. ORTEGA	
LEVANTAMIENTO ACTAS DE OCUPACION	ESCALA: 1:2.000	FECHA: 02/11/2022	Nº 226

IGNACIO CUERVA VALDIVIA cert. elec. repr. B18045666		04/11/2024 13:54	PÁGINA 230/282
VERIFICACIÓN	PEGVEE4YPBVQ3QL6PTFKUKCJEWRWQK	https://ws050.juntadeandalucia.es:443/verificarFirma/	

Nº Reg. Entrada: 202499901165519. Fecha/Hora: 04/11/2024 13:54:58

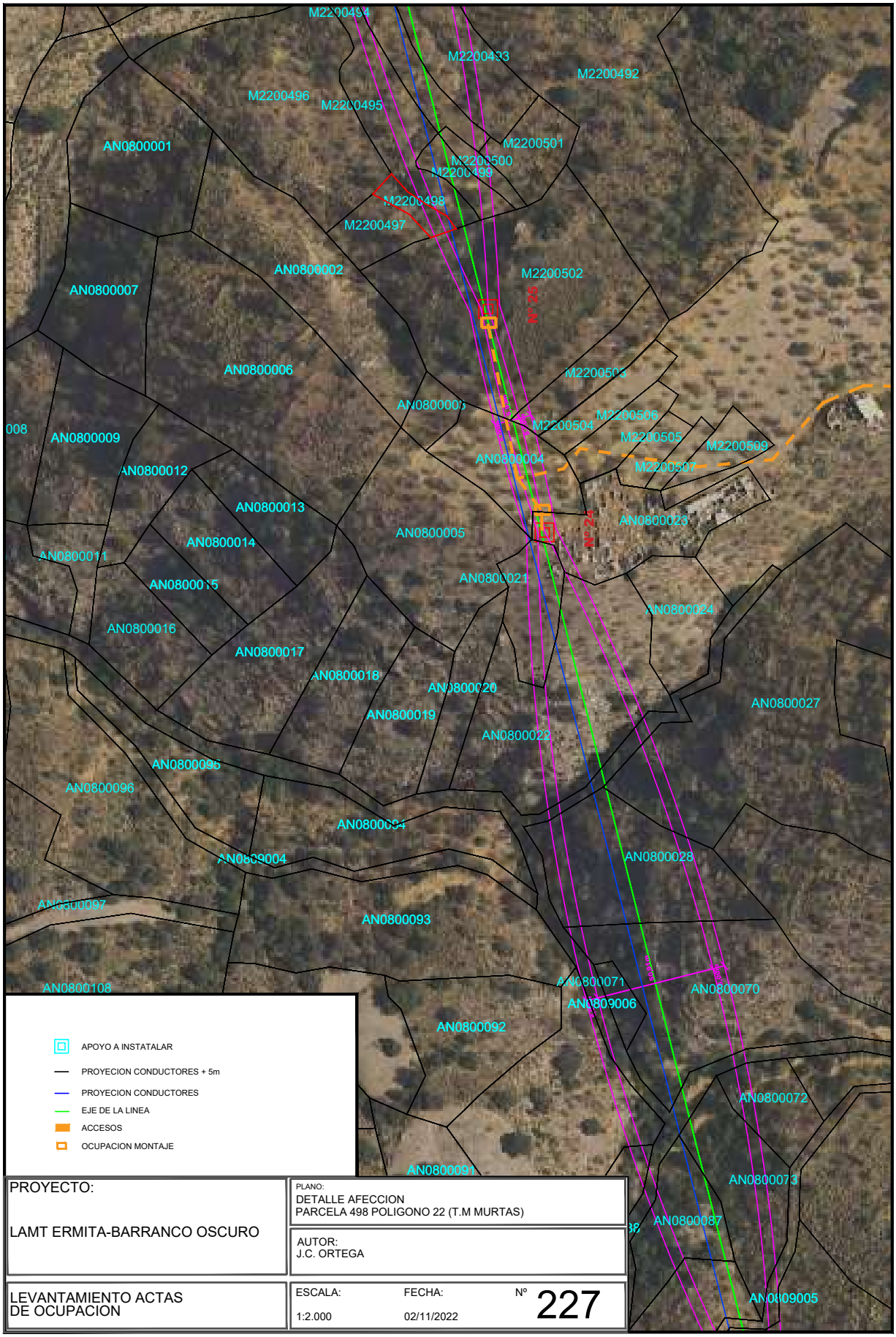

PROYECTO: LAMT ERMITA-BARRANCO OSCURO	PLANO: DETALLE AFECCION PARCELA 498 POLIGONO 22 (T.M MURTAS)	
	AUTOR: J.C. ORTEGA	
LEVANTAMIENTO ACTAS DE OCUPACION	ESCALA: 1:2.000	FECHA: 02/11/2022	Nº 227

IGNACIO CUERVA VALDIVIA cert. elec. repr. B18045666		04/11/2024 13:54	PÁGINA 231/282
VERIFICACIÓN	PEGVEE4YPBVQ3QL6PTFKUKCJEWRWQK	https://ws050.juntadeandalucia.es:443/verificarFirma/	

Nº Reg. Entrada: 202499901165519. Fecha/Hora: 04/11/2024 13:54:58

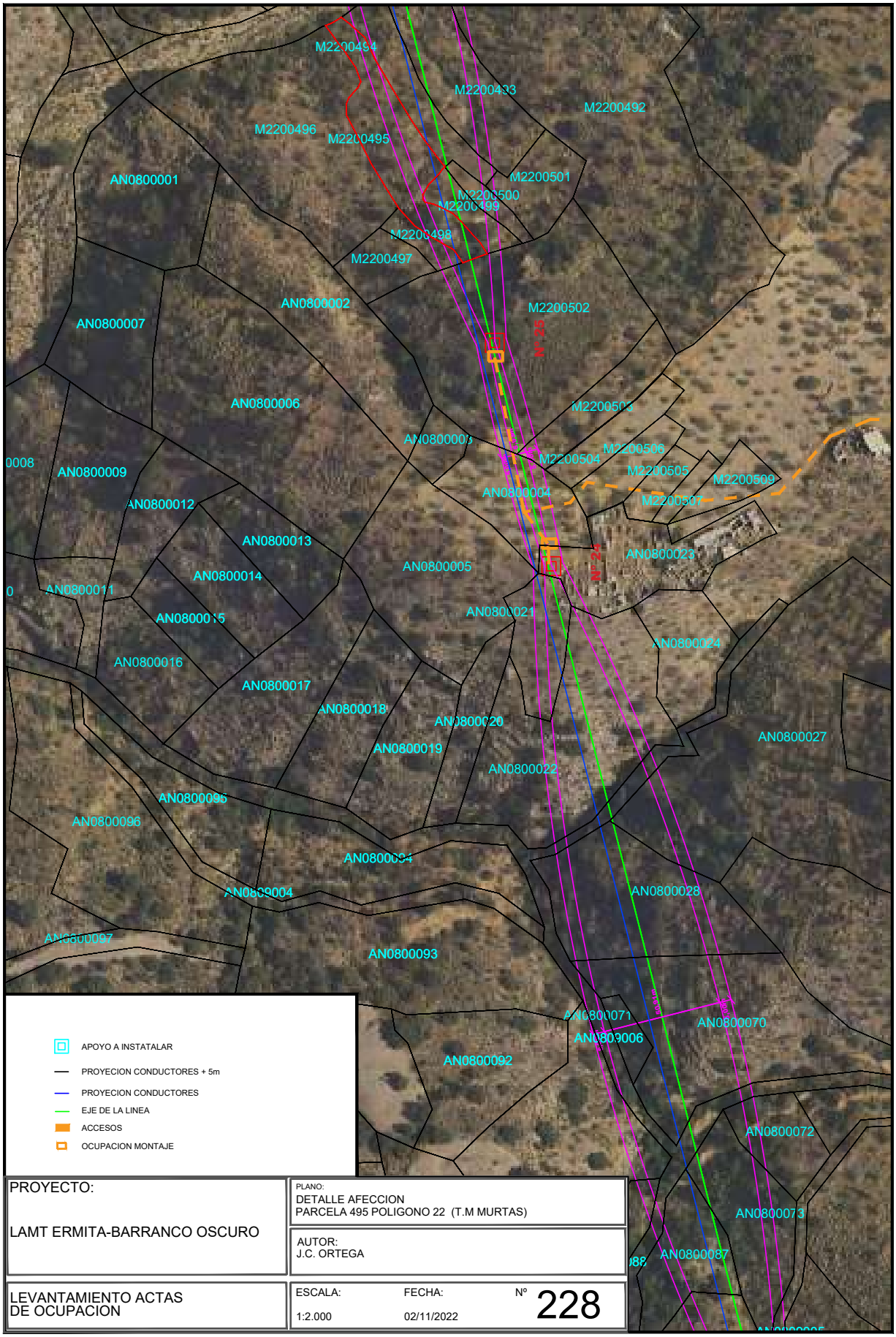

PROYECTO: LAMT ERMITA-BARRANCO OSCURO	PLANO: DETALLE AFECCION PARCELA 495 POLIGONO 22 (T.M MURTAS)		
	AUTOR: J.C. ORTEGA		
LEVANTAMIENTO ACTAS DE OCUPACION	ESCALA: 1:2.000	FECHA: 02/11/2022	Nº 228

Nº Reg. Entrada: 202499901165519. Fecha/Hora: 04/11/2024 13:54:58

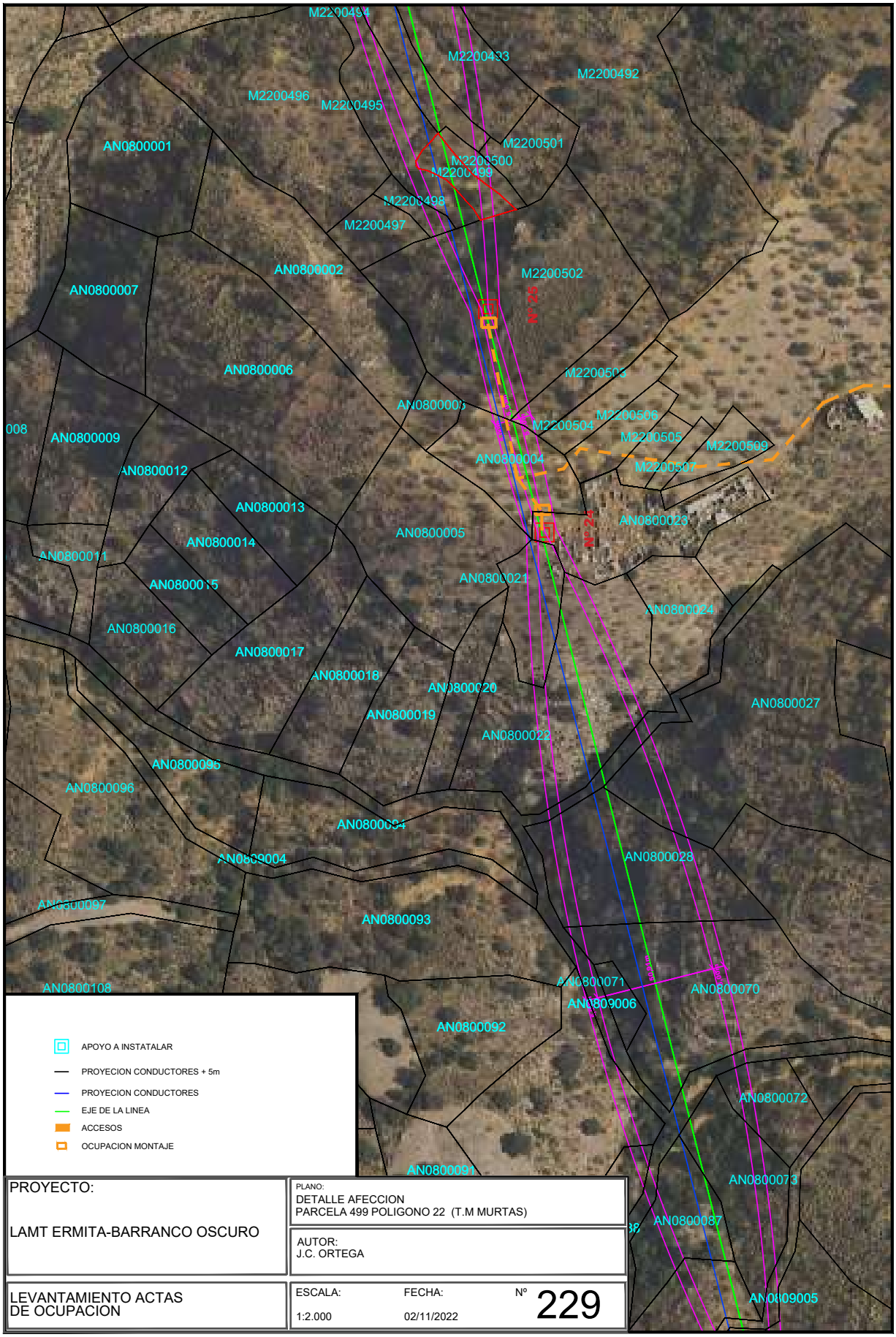

IGNACIO CUERVA VALDIVIA cert. elec. repr. B18045666 | 04/11/2024 13:54 | PÁGINA 233/282
VERIFICACIÓN | PEGVEE4YPBVQ3QL6PTFKUKCJEWRWQK | https://ws050.juntadeandalucia.es:443/verificarFirma/

Nº Reg. Entrada: 202499901165519. Fecha/Hora: 04/11/2024 13:54:58

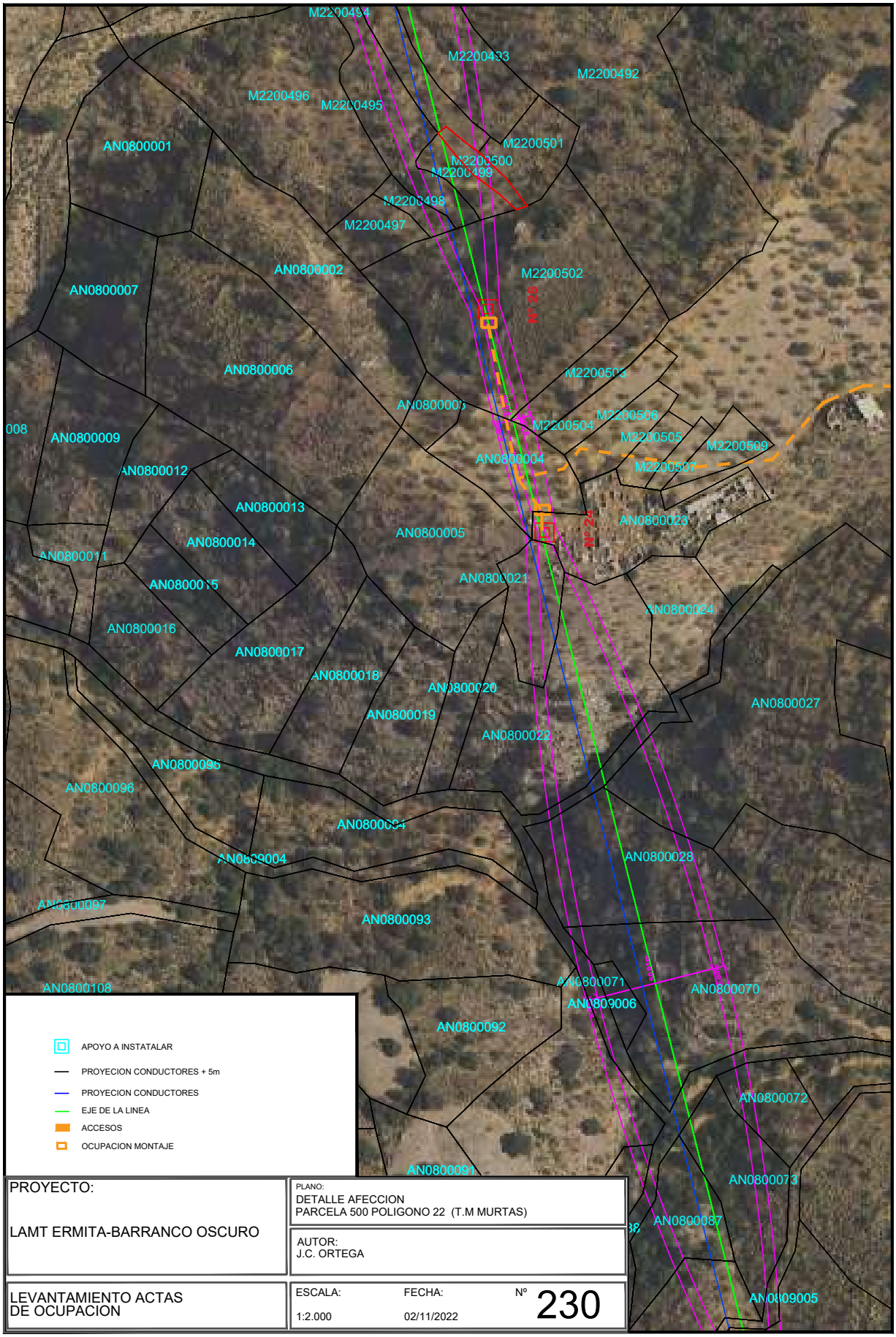

IGNACIO CUERVA VALDIVIA cert. elec. repr. B18045666 | 04/11/2024 13:54 | PÁGINA 234/282
VERIFICACIÓN | PEGVEE4YPBVQ3QL6PTFKUKCJEWRWQK | https://ws050.juntadeandalucia.es:443/verificarFirma/

Nº Reg. Entrada: 202499901165519. Fecha/Hora: 04/11/2024 13:54:58

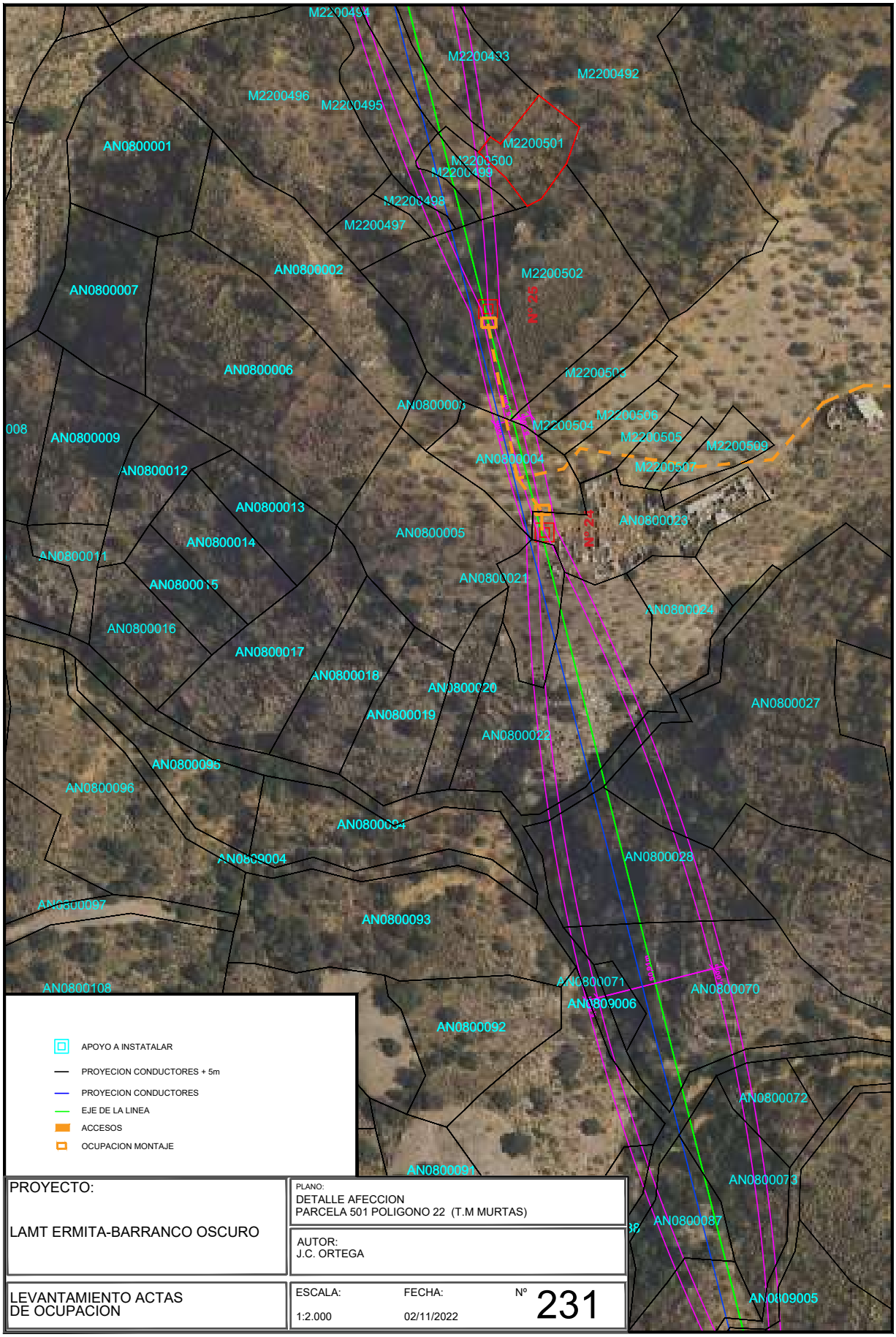

PROYECTO: LAMT ERMITA-BARRANCO OSCURO	PLANO: DETALLE AFECCION PARCELA 501 POLIGONO 22 (T.M MURTAS)	
	AUTOR: J.C. ORTEGA	
LEVANTAMIENTO ACTAS DE OCUPACION	ESCALA: 1:2.000	FECHA: 02/11/2022	Nº 231

IGNACIO CUERVA VALDIVIA cert. elec. repr. B18045666		04/11/2024 13:54	PÁGINA 235/282
VERIFICACIÓN	PEGVEE4YPBVQ3QL6PTFKUKCJEWRWQK	https://ws050.juntadeandalucia.es:443/verificarFirma/	

Nº Reg. Entrada: 202499901165519. Fecha/Hora: 04/11/2024 13:54:58

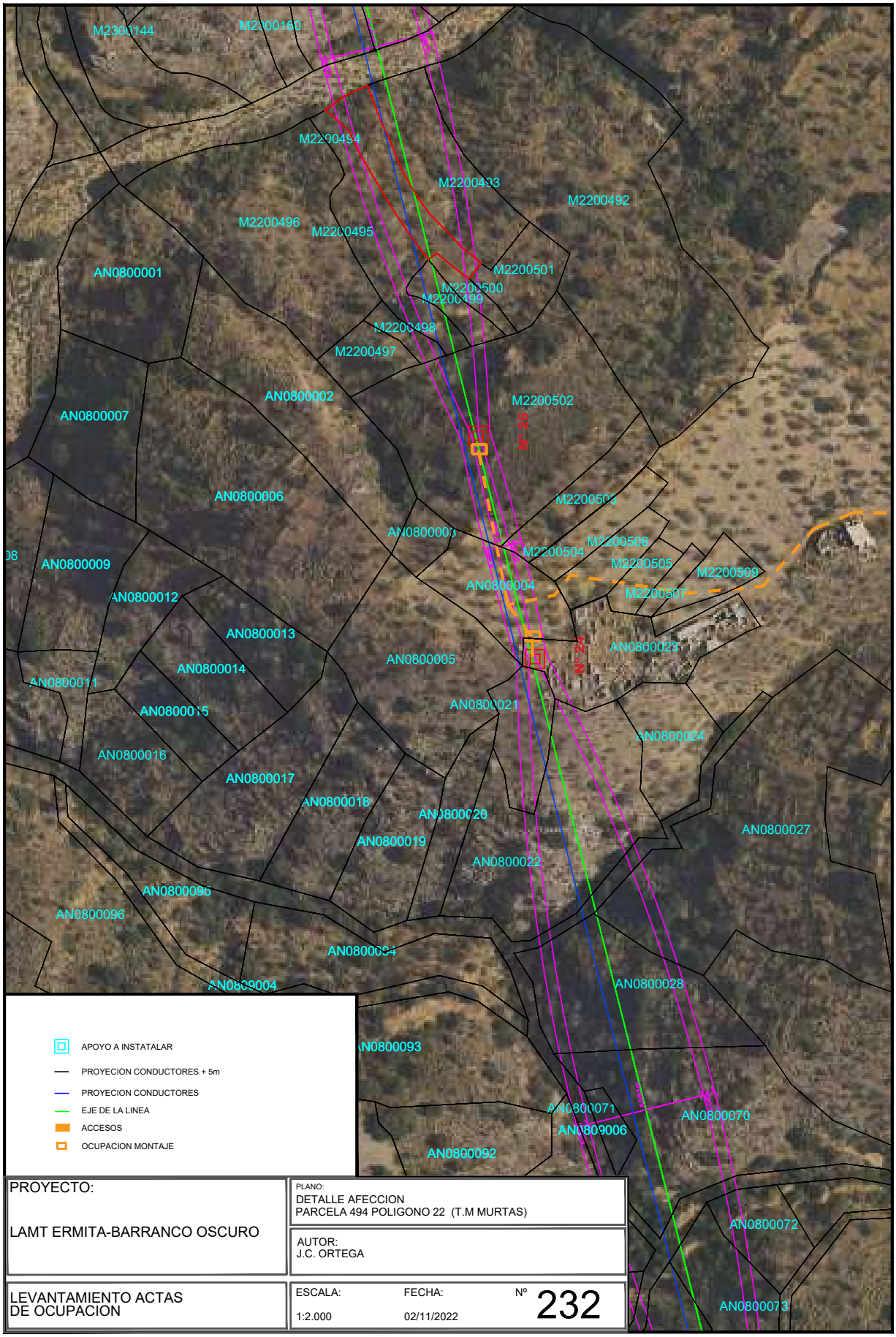

PROYECTO: LAMT ERMITA-BARRANCO OSCURO	PLANO: DETALLE AFECCION PARCELA 494 POLIGONO 22 (T.M MURTAS)		
	AUTOR: J.C. ORTEGA		
LEVANTAMIENTO ACTAS DE OCUPACION	ESCALA: 1:2.000	FECHA: 02/11/2022	Nº 232

IGNACIO CUERVA VALDIVIA cert. elec. repr. B18045666	04/11/2024 13:54	PÁGINA 236/282
VERIFICACIÓN PEGVEE4YPBVQ3QL6PTFKUKCJEWRWQK	https://ws050.juntadeandalucia.es:443/verificarFirma/	

Nº Reg. Entrada: 202499901165519. Fecha/Hora: 04/11/2024 13:54:58

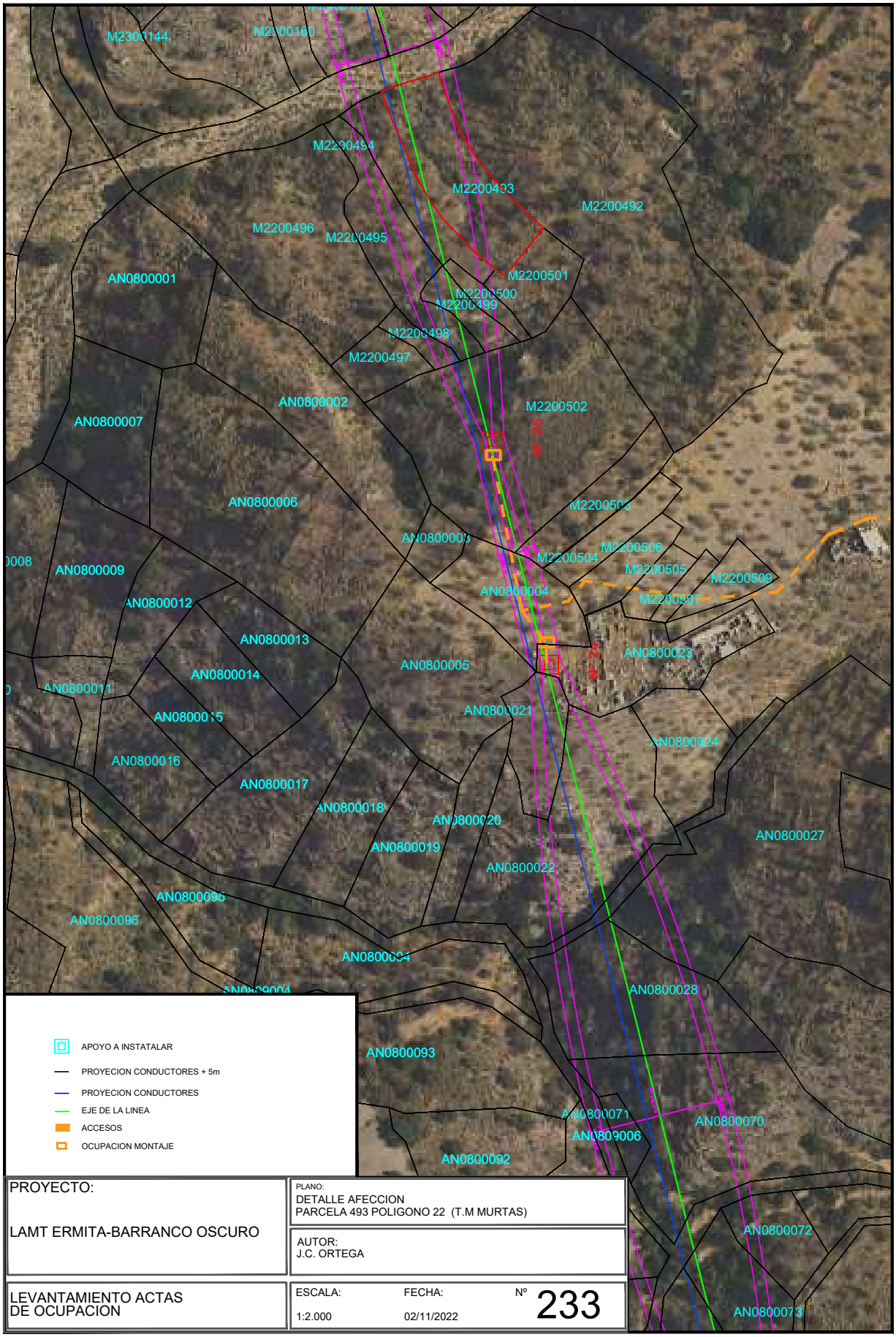

PROYECTO: LAMT ERMITA-BARRANCO OSCURO	PLANO: DETALLE AFECCION PARCELA 493 POLIGONO 22 (T.M MURTAS)		
	AUTOR: J.C. ORTEGA		
LEVANTAMIENTO ACTAS DE OCUPACION	ESCALA: 1:2.000	FECHA: 02/11/2022	Nº 233

Nº Reg. Entrada: 202499901165519. Fecha/Hora: 04/11/2024 13:54:58

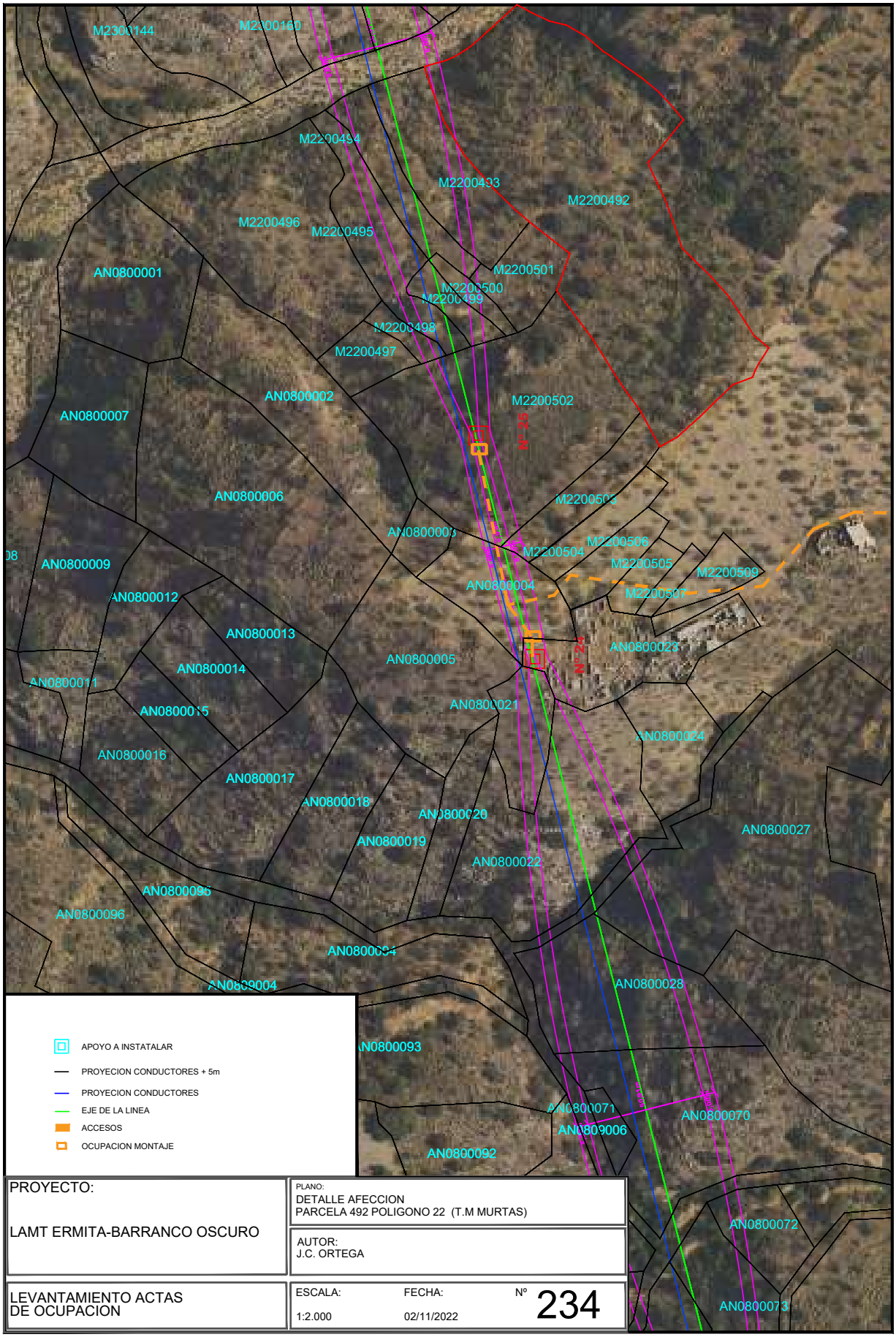

Nº Reg. Entrada: 202499901165519. Fecha/Hora: 04/11/2024 13:54:58

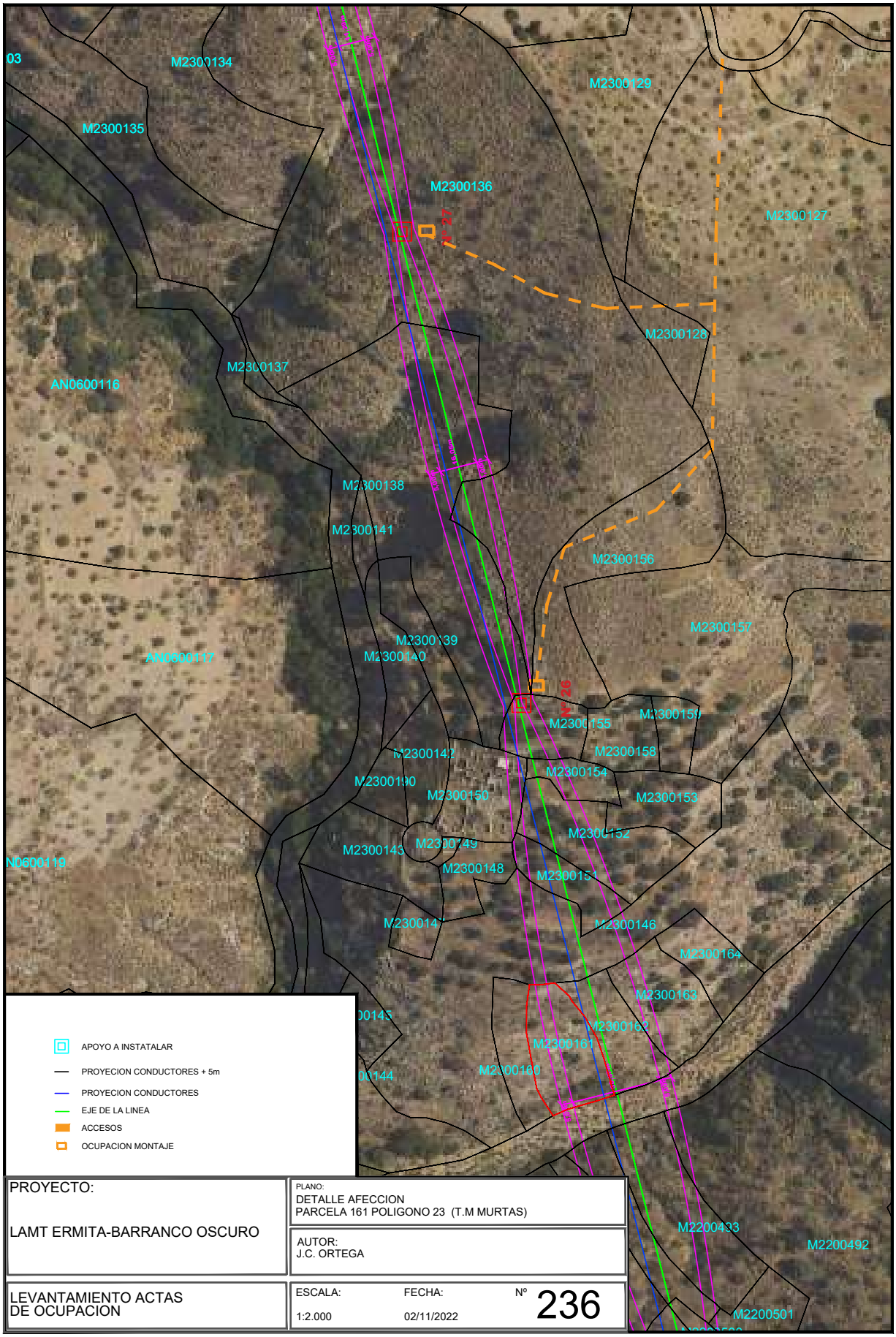

PROYECTO: LAMT ERMITA-BARRANCO OSCURO	PLANO: DETALLE AFECCION PARCELA 161 POLIGONO 23 (T.M MURTAS)		
	AUTOR: J.C. ORTEGA		
LEVANTAMIENTO ACTAS DE OCUPACION	ESCALA: 1:2.000	FECHA: 02/11/2022	Nº 236

IGNACIO CUERVA VALDIVIA cert. elec. repr. B18045666		04/11/2024 13:54	PÁGINA 239/282
VERIFICACIÓN	PEGVEE4YPBVQ3QL6PTFKUKCJEWRWQK	https://ws050.juntadeandalucia.es:443/verificarFirma/	

Nº Reg. Entrada: 202499901165519. Fecha/Hora: 04/11/2024 13:54:58

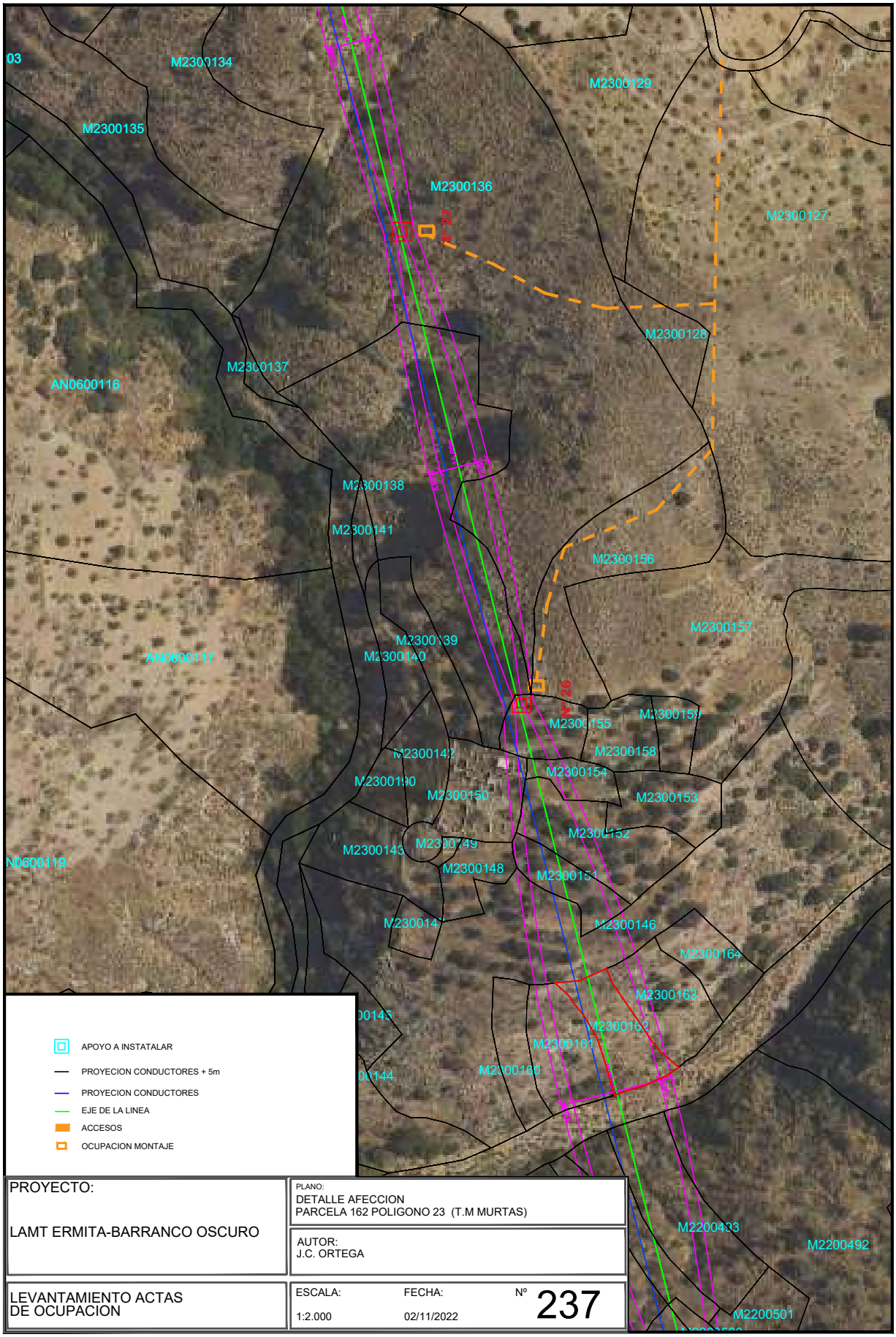

Nº Reg. Entrada: 202499901165519. Fecha/Hora: 04/11/2024 13:54:58

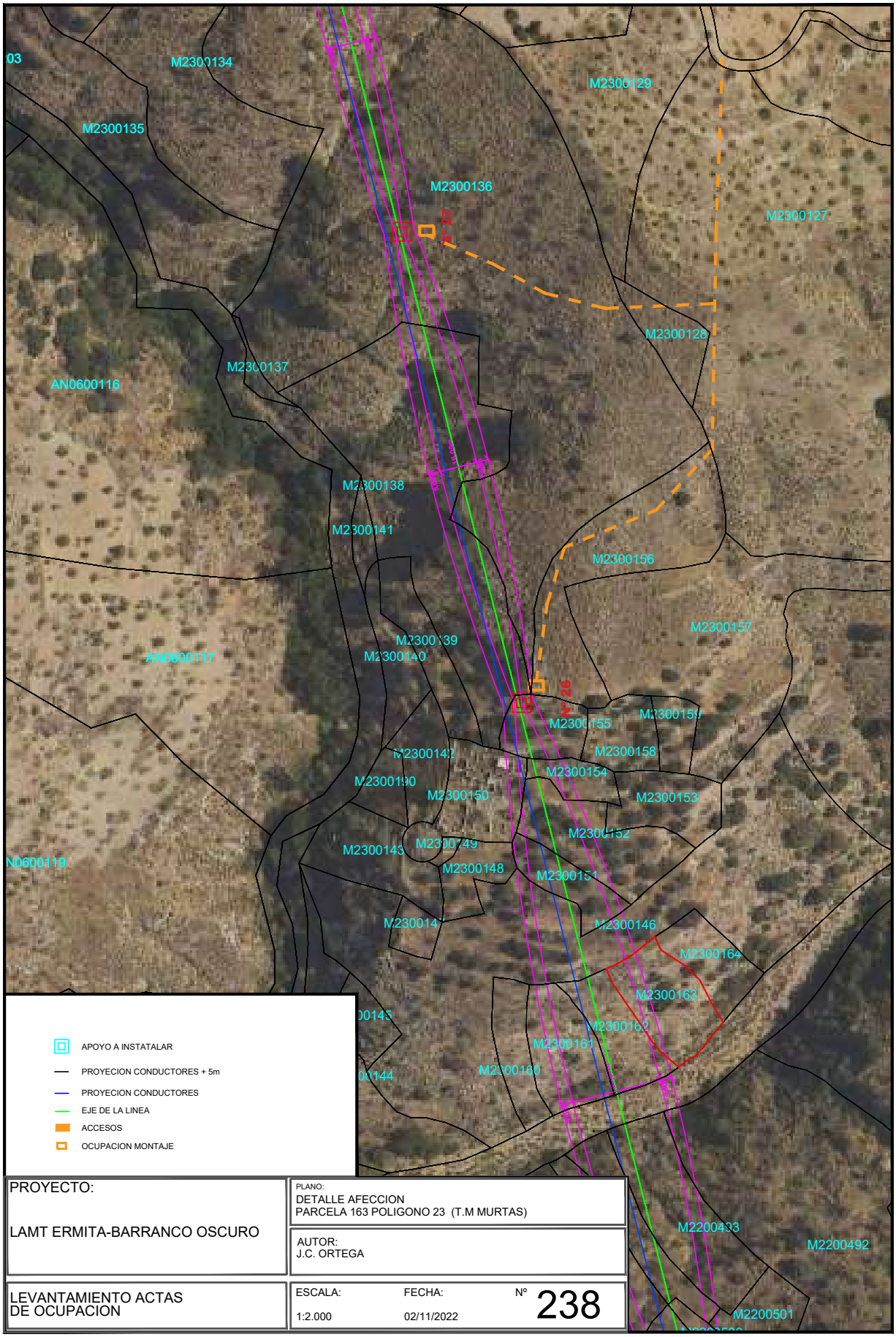

PROYECTO: LAMT ERMITA-BARRANCO OSCURO	PLANO: DETALLE AFECCION PARCELA 163 POLIGONO 23 (T.M MURTAS)		
	AUTOR: J.C. ORTEGA		
LEVANTAMIENTO ACTAS DE OCUPACION	ESCALA: 1:2.000	FECHA: 02/11/2022	Nº 238

IGNACIO CUERVA VALDIVIA cert. elec. repr. B18045666		04/11/2024 13:54	PÁGINA 241/282
VERIFICACIÓN	PEGVEE4YPBVQ3QL6PTFKUKCJEWRWQK	https://ws050.juntadeandalucia.es:443/verificarFirma/	

Nº Reg. Entrada: 202499901165519. Fecha/Hora: 04/11/2024 13:54:58

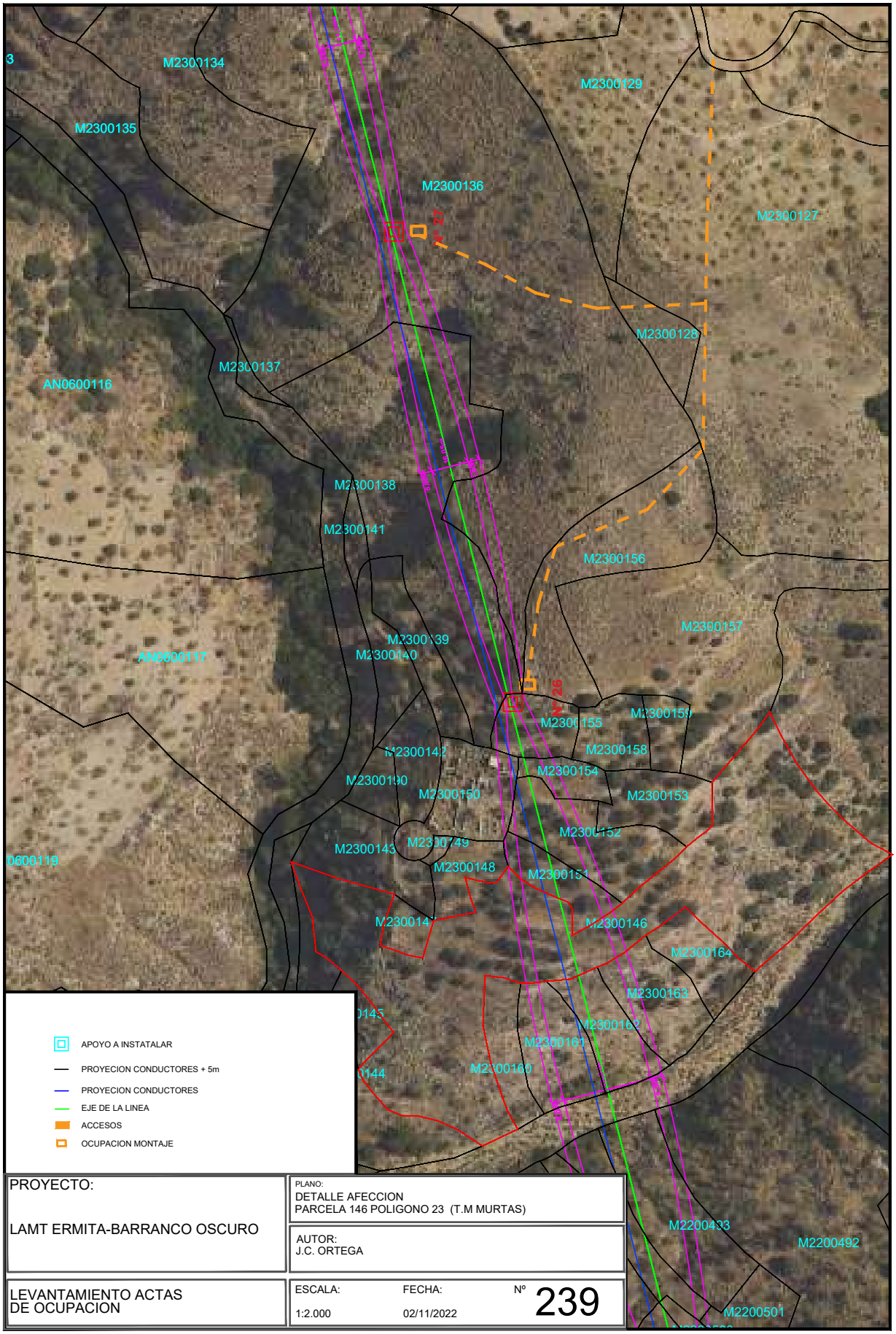

PROYECTO: LAMT ERMITA-BARRANCO OSCURO	PLANO: DETALLE AFECCION PARCELA 146 POLIGONO 23 (T.M MURTAS)		
	AUTOR: J.C. ORTEGA		
LEVANTAMIENTO ACTAS DE OCUPACION	ESCALA: 1:2.000	FECHA: 02/11/2022	Nº 239

IGNACIO CUERVA VALDIVIA cert. elec. repr. B18045666		04/11/2024 13:54	PÁGINA 242/282
VERIFICACIÓN	PEGVEE4YPBVQ3QL6PTFKUKCJEWRWQK	https://ws050.juntadeandalucia.es:443/verificarFirma/	

Nº Reg. Entrada: 202499901165519. Fecha/Hora: 04/11/2024 13:54:58

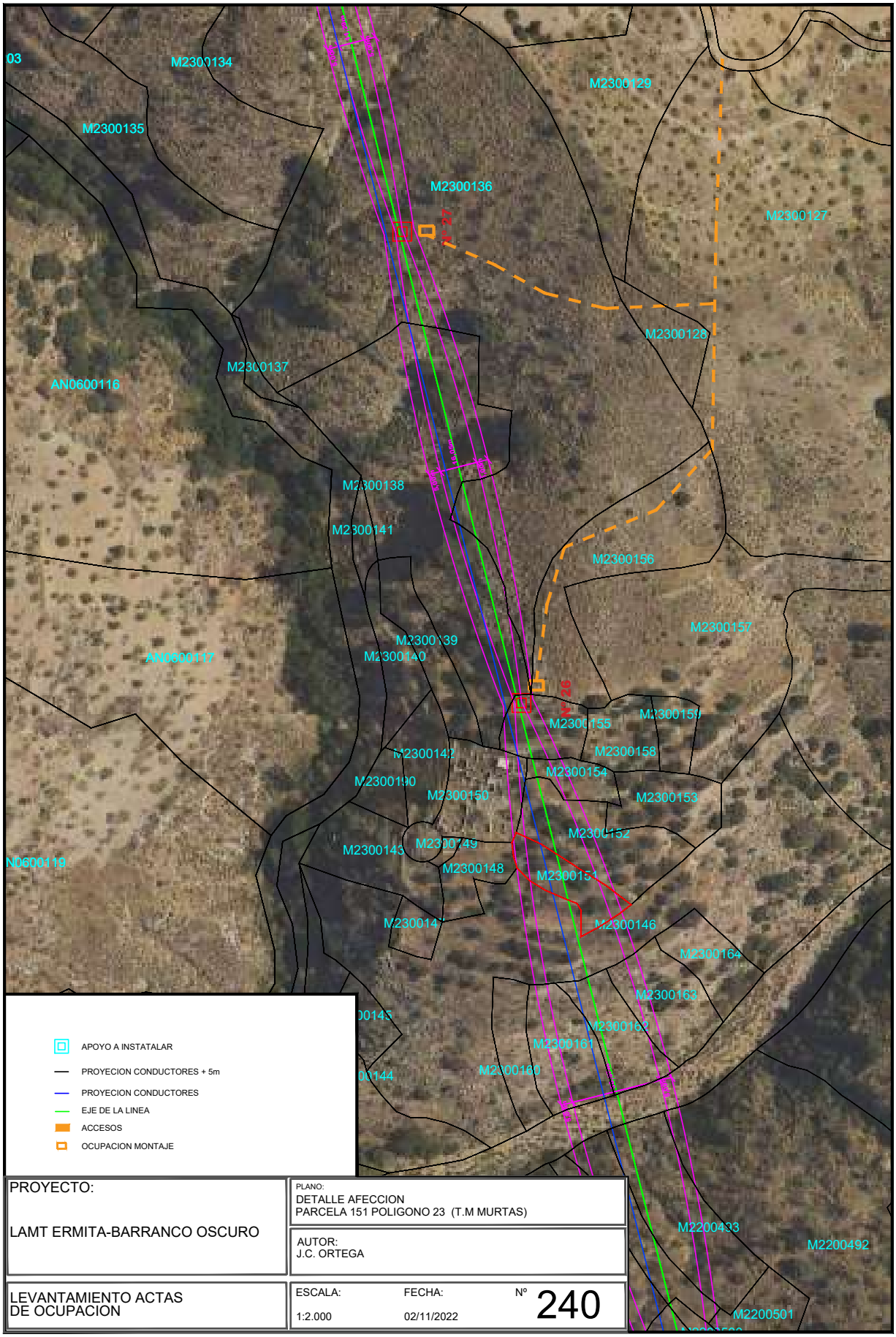

PROYECTO: LAMT ERMITA-BARRANCO OSCURO	PLANO: DETALLE AFECCION PARCELA 151 POLIGONO 23 (T.M MURTAS)		
	AUTOR: J.C. ORTEGA		
LEVANTAMIENTO ACTAS DE OCUPACION	ESCALA: 1:2.000	FECHA: 02/11/2022	Nº 240

IGNACIO CUERVA VALDIVIA cert. elec. repr. B18045666		04/11/2024 13:54	PÁGINA 243/282
VERIFICACIÓN	PEGVEE4YPBVQ3QL6PTFKUKCJEWRWQK	https://ws050.juntadeandalucia.es:443/verificarFirma/	

Nº Reg. Entrada: 202499901165519. Fecha/Hora: 04/11/2024 13:54:58

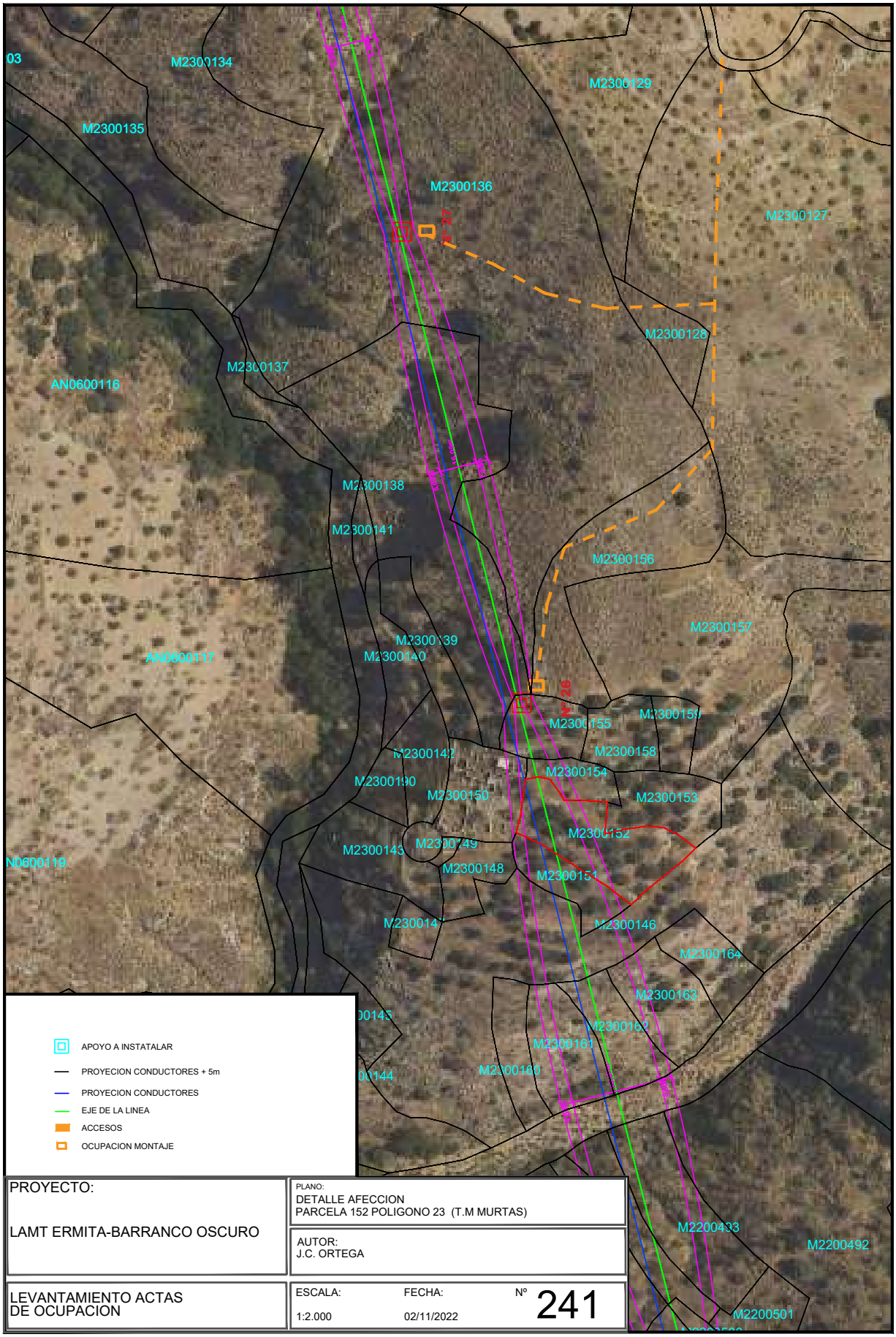

PROYECTO: LAMT ERMITA-BARRANCO OSCURO	PLANO: DETALLE AFECCION PARCELA 152 POLIGONO 23 (T.M MURTAS)	
	AUTOR: J.C. ORTEGA	
LEVANTAMIENTO ACTAS DE OCUPACION	ESCALA: 1:2.000	FECHA: 02/11/2022	Nº 241

IGNACIO CUERVA VALDIVIA cert. elec. repr. B18045666 | 04/11/2024 13:54 | PÁGINA 244/282
VERIFICACIÓN | PEGVEE4YPBVQ3QL6PTFKUKCJEWRWQK | https://ws050.juntadeandalucia.es:443/verificarFirma/

Nº Reg. Entrada: 202499901165519. Fecha/Hora: 04/11/2024 13:54:58

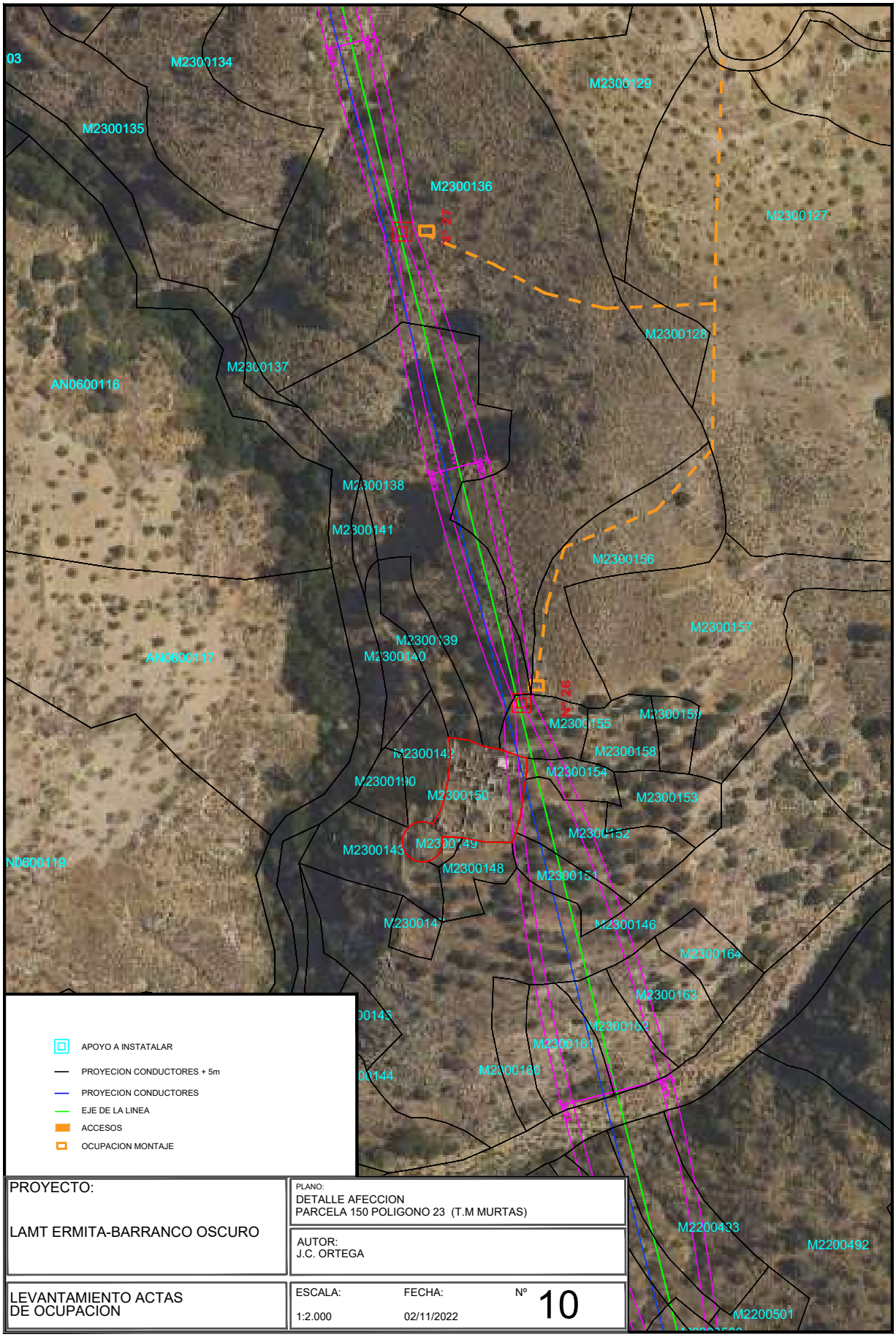

PROYECTO: LAMT ERMITA-BARRANCO OSCURO	PLANO: DETALLE AFECCION PARCELA 150 POLIGONO 23 (T.M MURTAS)		
	AUTOR: J.C. ORTEGA		
LEVANTAMIENTO ACTAS DE OCUPACION	ESCALA: 1:2.000	FECHA: 02/11/2022	Nº 10

IGNACIO CUERVA VALDIVIA cert. elec. repr. B18045666		04/11/2024 13:54	PÁGINA 245/282
VERIFICACIÓN	PEGVEE4YPBVQ3QL6PTFKUKCJEWRWQK	https://ws050.juntadeandalucia.es:443/verificarFirma/	

Nº Reg. Entrada: 202499901165519. Fecha/Hora: 04/11/2024 13:54:58

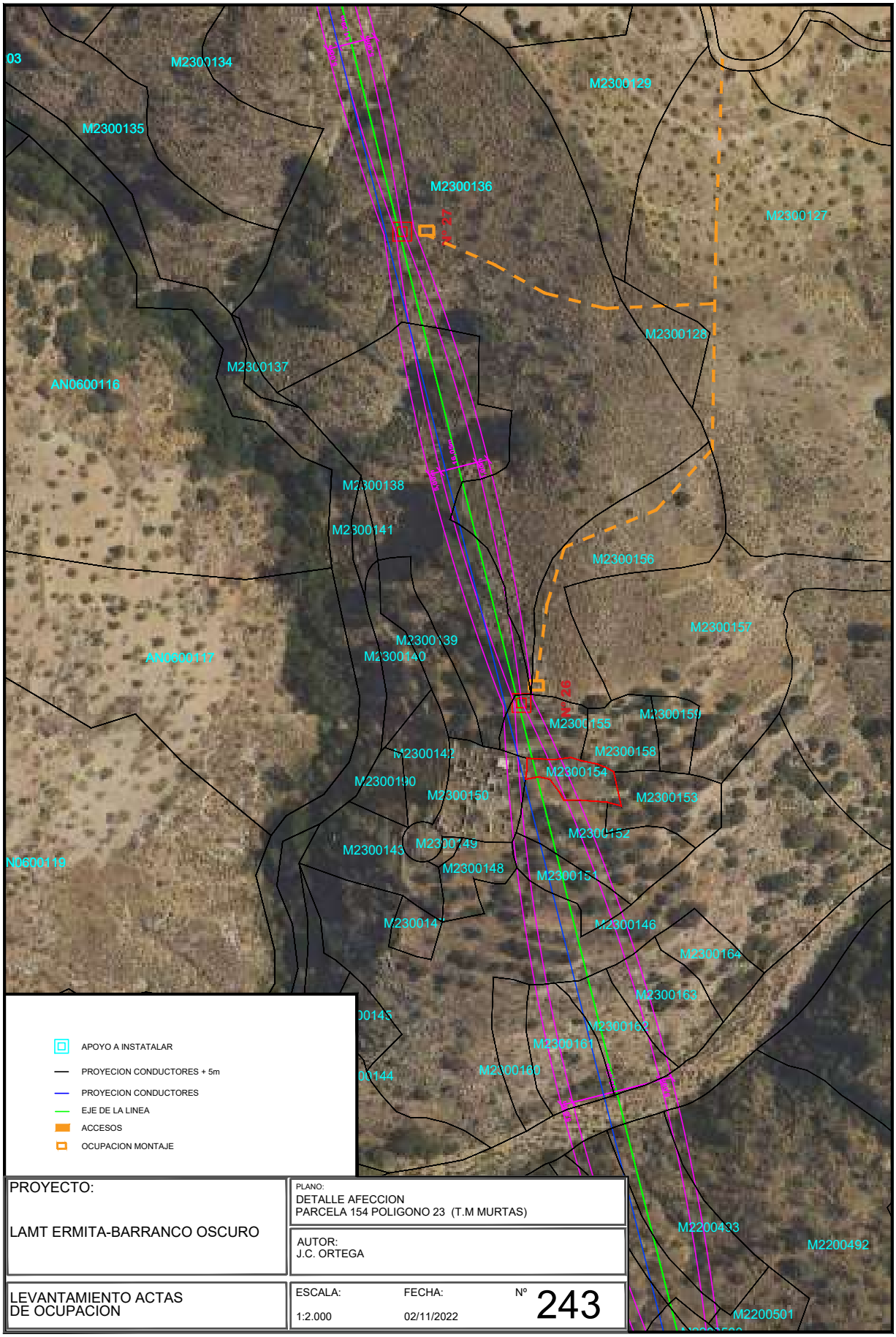

Nº Reg. Entrada: 202499901165519. Fecha/Hora: 04/11/2024 13:54:58

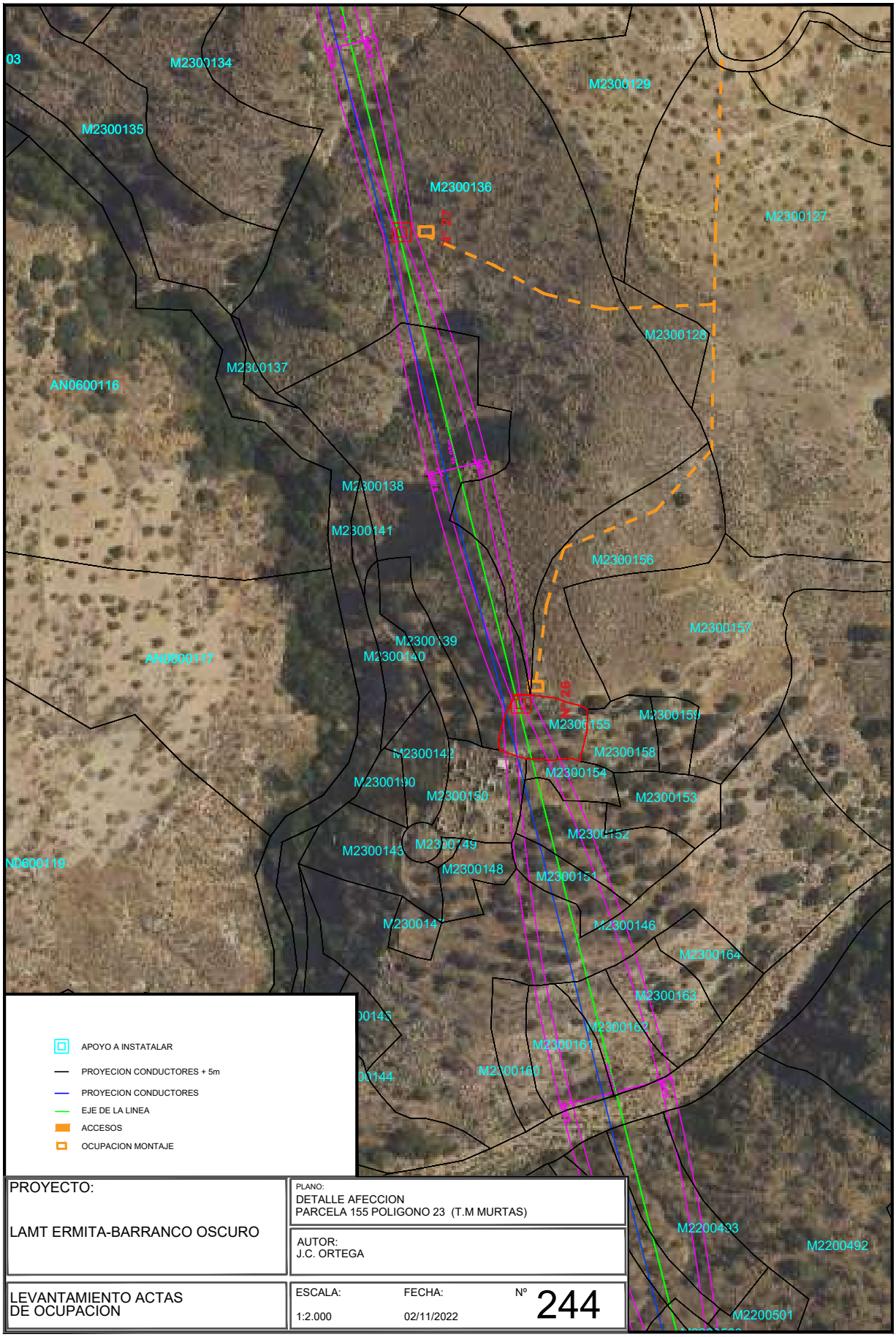

IGNACIO CUERVA VALDIVIA cert. elec. repr. B18045666 | 04/11/2024 13:54 | PÁGINA 247/282
VERIFICACIÓN | PEGVEE4YPBVQ3QL6PTFKUKCJEWRWQK | https://ws050.juntadeandalucia.es:443/verificarFirma/

Nº Reg. Entrada: 202499901165519. Fecha/Hora: 04/11/2024 13:54:58

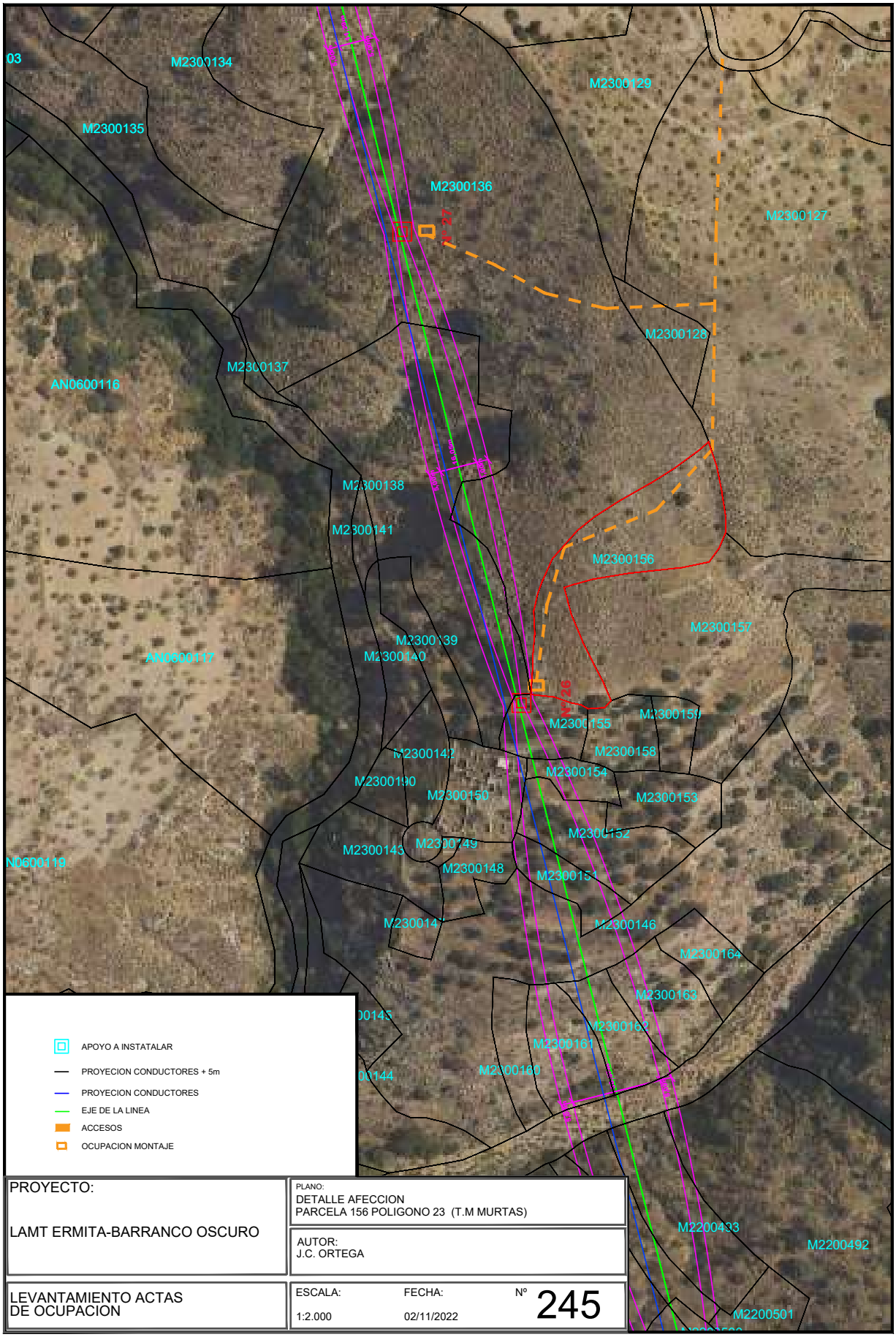

IGNACIO CUERVA VALDIVIA cert. elec. repr. B18045666 | 04/11/2024 13:54 | PÁGINA 248/282
VERIFICACIÓN | PEGVEE4YPBVQ3QL6PTFKUKCJEWRWQK | https://ws050.juntadeandalucia.es:443/verificarFirma/

Nº Reg. Entrada: 202499901165519. Fecha/Hora: 04/11/2024 13:54:58

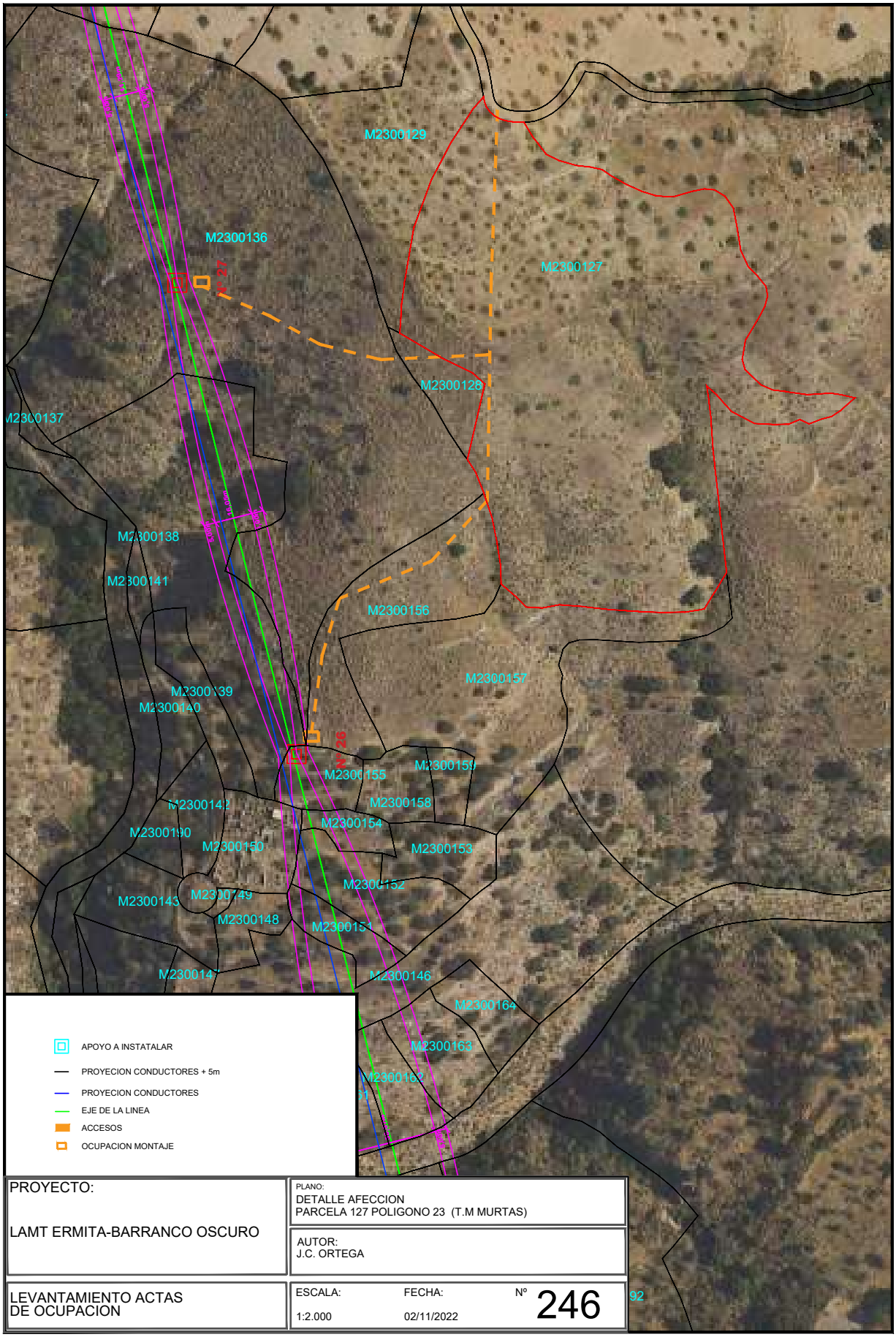

PROYECTO: LAMT ERMITA-BARRANCO OSCURO	PLANO: DETALLE AFECCION PARCELA 127 POLIGONO 23 (T.M MURTAS)		
	AUTOR: J.C. ORTEGA		
LEVANTAMIENTO ACTAS DE OCUPACION	ESCALA: 1:2.000	FECHA: 02/11/2022	Nº 246

IGNACIO CUERVA VALDIVIA cert. elec. repr. B18045666	04/11/2024 13:54	PÁGINA 249/282
VERIFICACIÓN PEGVEE4YPBVQ3QL6PTFKUKCJEWRWQK	https://ws050.juntadeandalucia.es:443/verificarFirma/	

Nº Reg. Entrada: 202499901165519. Fecha/Hora: 04/11/2024 13:54:58

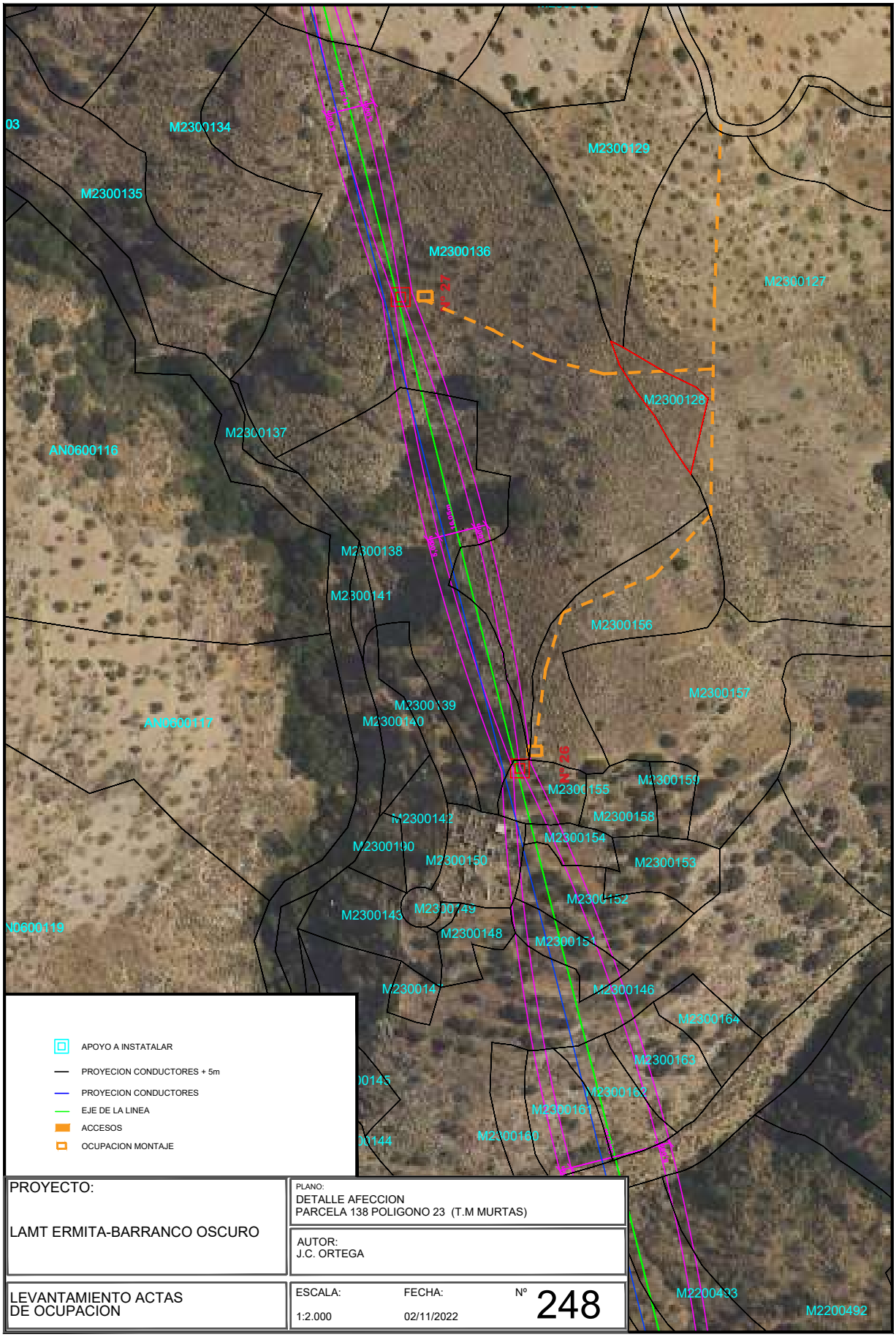

PROYECTO: LAMT ERMITA-BARRANCO OSCURO	PLANO: DETALLE AFECCION PARCELA 138 POLIGONO 23 (T.M MURTAS)		
	AUTOR: J.C. ORTEGA		
LEVANTAMIENTO ACTAS DE OCUPACION	ESCALA: 1:2.000	FECHA: 02/11/2022	Nº 248

IGNACIO CUERVA VALDIVIA cert. elec. repr. B18045666		04/11/2024 13:54	PÁGINA 250/282
VERIFICACIÓN	PEGVEE4YPBVQ3QL6PTFKUKCJEWRWQK	https://ws050.juntadeandalucia.es:443/verificarFirma/	

Nº Reg. Entrada: 202499901165519. Fecha/Hora: 04/11/2024 13:54:58

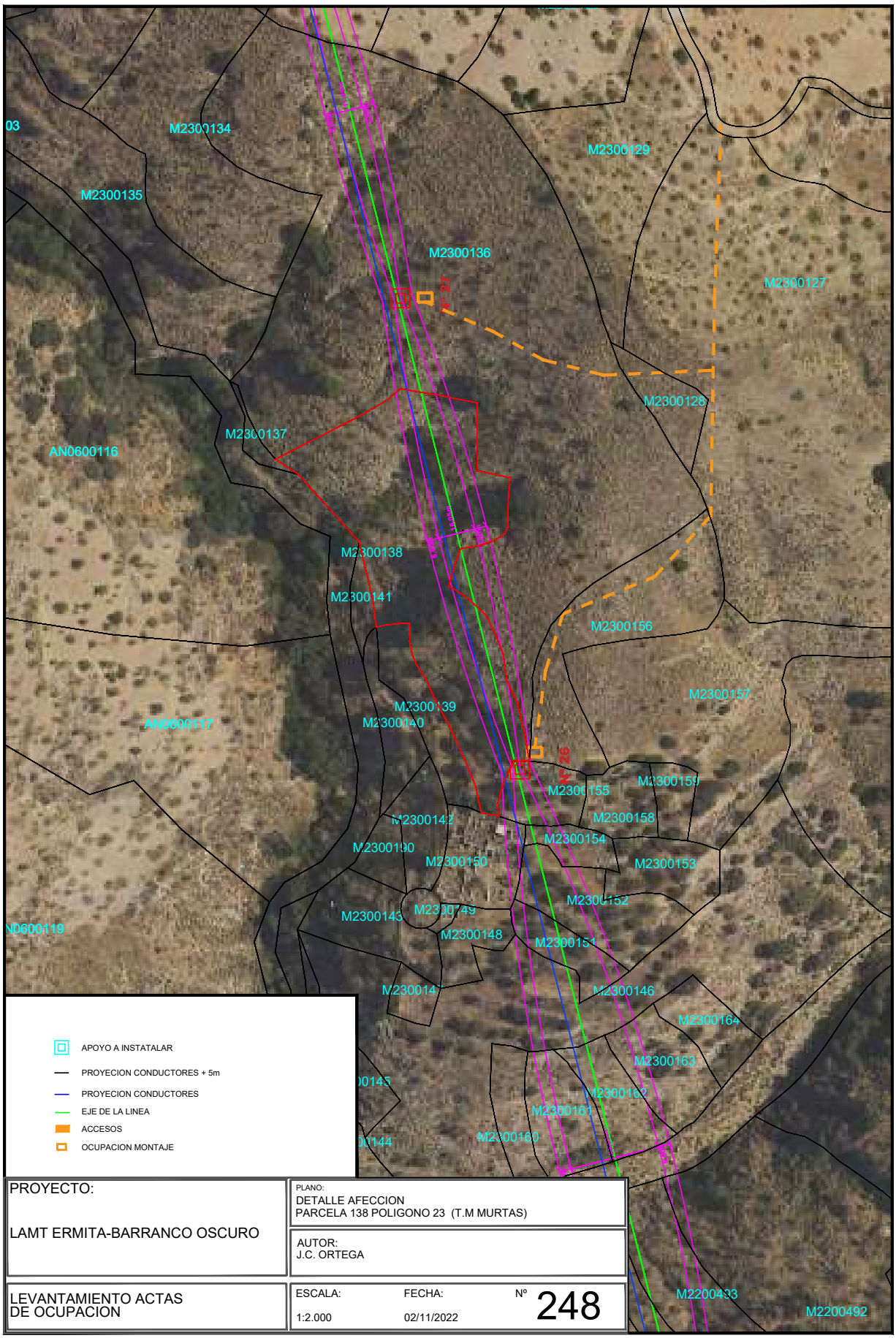

PROYECTO: LAMT ERMITA-BARRANCO OSCURO	PLANO: DETALLE AFECCION PARCELA 138 POLIGONO 23 (T.M MURTAS)		
	AUTOR: J.C. ORTEGA		
LEVANTAMIENTO ACTAS DE OCUPACION	ESCALA: 1:2.000	FECHA: 02/11/2022	Nº 248

IGNACIO CUERVA VALDIVIA cert. elec. repr. B18045666		04/11/2024 13:54	PÁGINA 251/282
VERIFICACIÓN	PEGVEE4YPBVQ3QL6PTFKUKCJEWRWQK	https://ws050.juntadeandalucia.es:443/verificarFirma/	

Nº Reg. Entrada: 202499901165519. Fecha/Hora: 04/11/2024 13:54:58

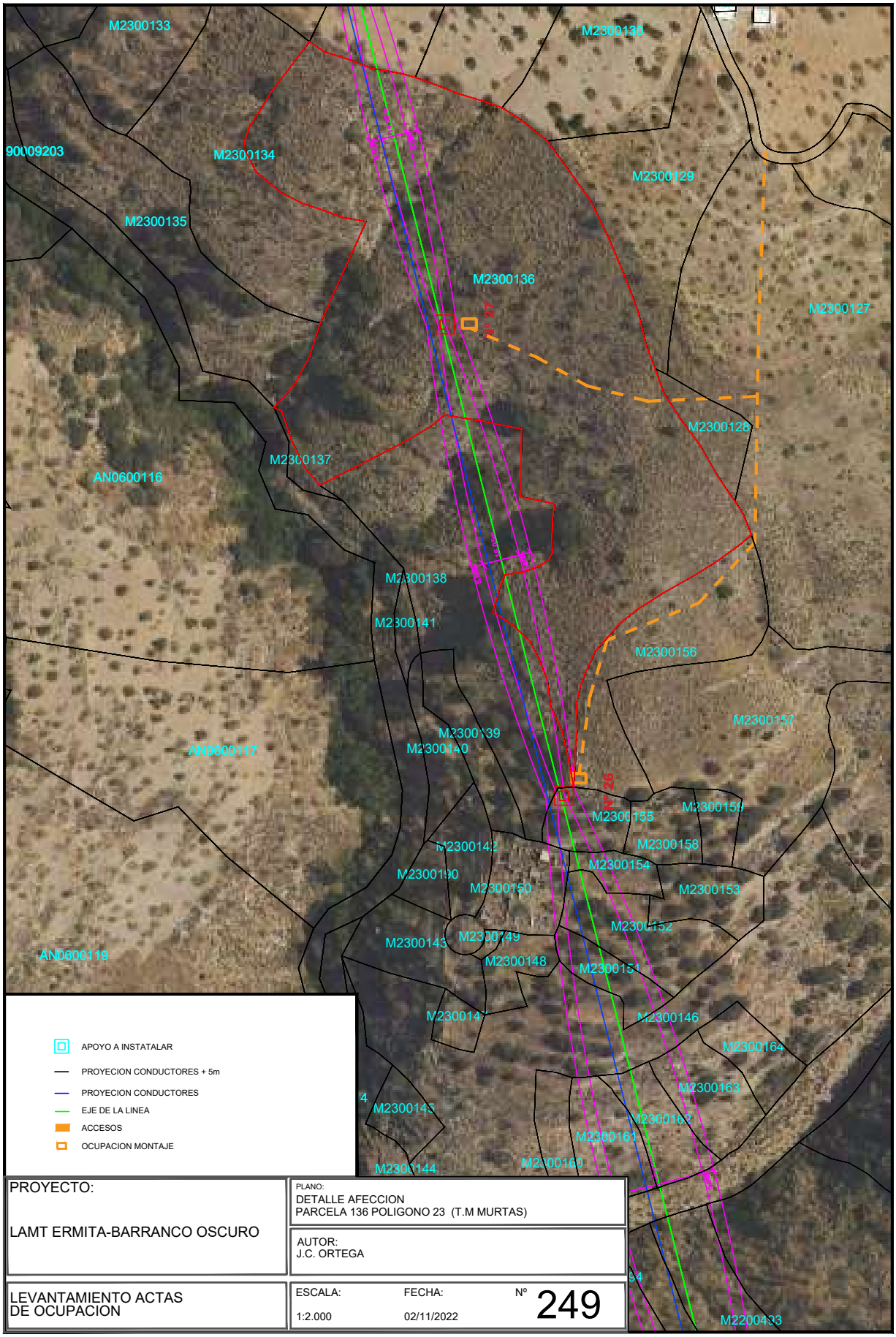

PROYECTO: LAMT ERMITA-BARRANCO OSCURO	PLANO: DETALLE AFECCION PARCELA 136 POLIGONO 23 (T.M MURTAS)		
	AUTOR: J.C. ORTEGA		
LEVANTAMIENTO ACTAS DE OCUPACION	ESCALA: 1:2.000	FECHA: 02/11/2022	Nº 249

IGNACIO CUERVA VALDIVIA cert. elec. repr. B18045666	04/11/2024 13:54	PÁGINA 252/282
VERIFICACIÓN PEGVEE4YPBVQ3QL6PTFKUKCJEWRWQK	https://ws050.juntadeandalucia.es:443/verificarFirma/	

Nº Reg. Entrada: 202499901165519. Fecha/Hora: 04/11/2024 13:54:58

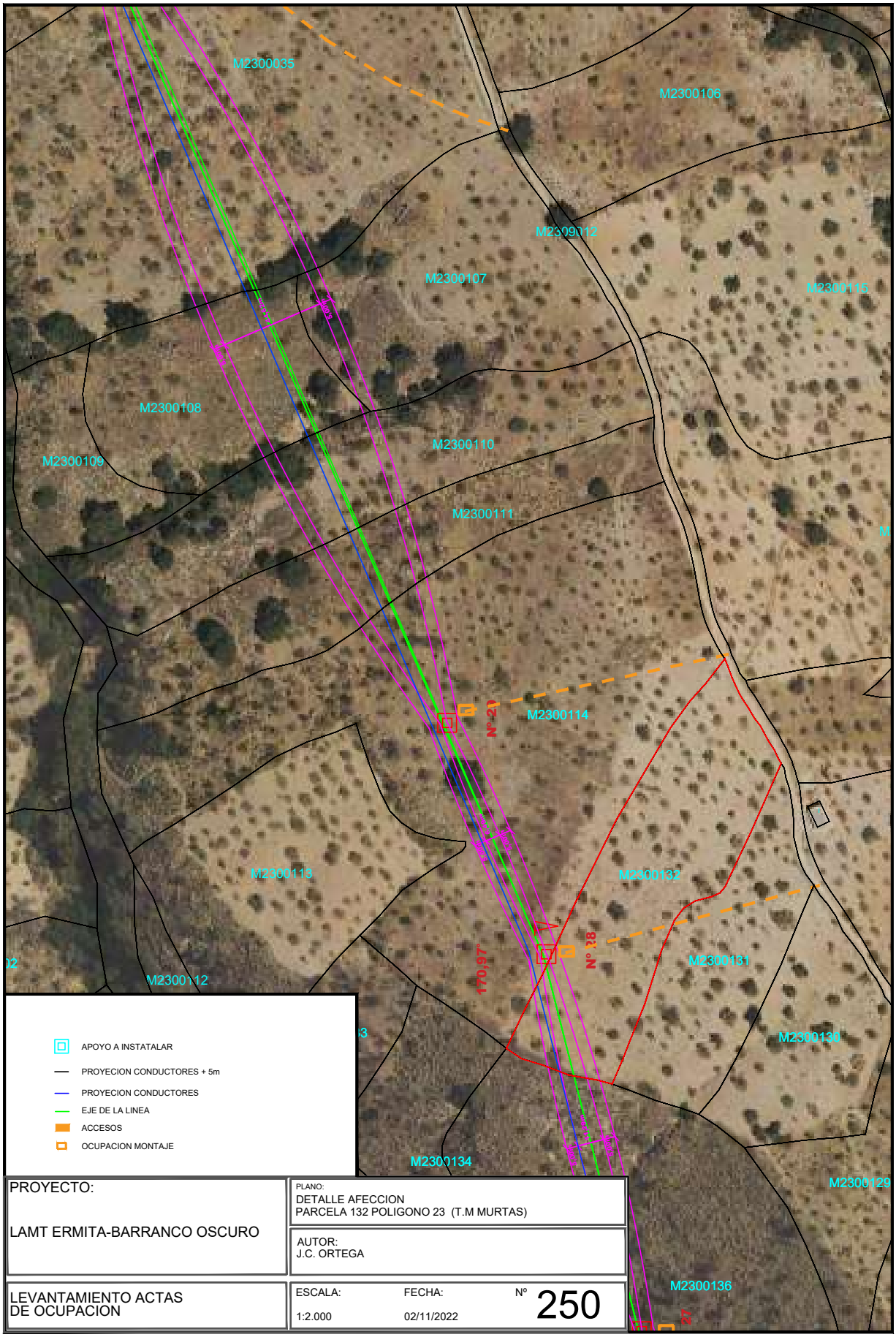

PROYECTO: LAMT ERMITA-BARRANCO OSCURO	PLANO: DETALLE AFECCION PARCELA 132 POLIGONO 23 (T.M MURTAS)	
	AUTOR: J.C. ORTEGA	
LEVANTAMIENTO ACTAS DE OCUPACION	ESCALA: 1:2.000 / FECHA: 02/11/2022	Nº 250

Nº Reg. Entrada: 202499901165519. Fecha/Hora: 04/11/2024 13:54:58

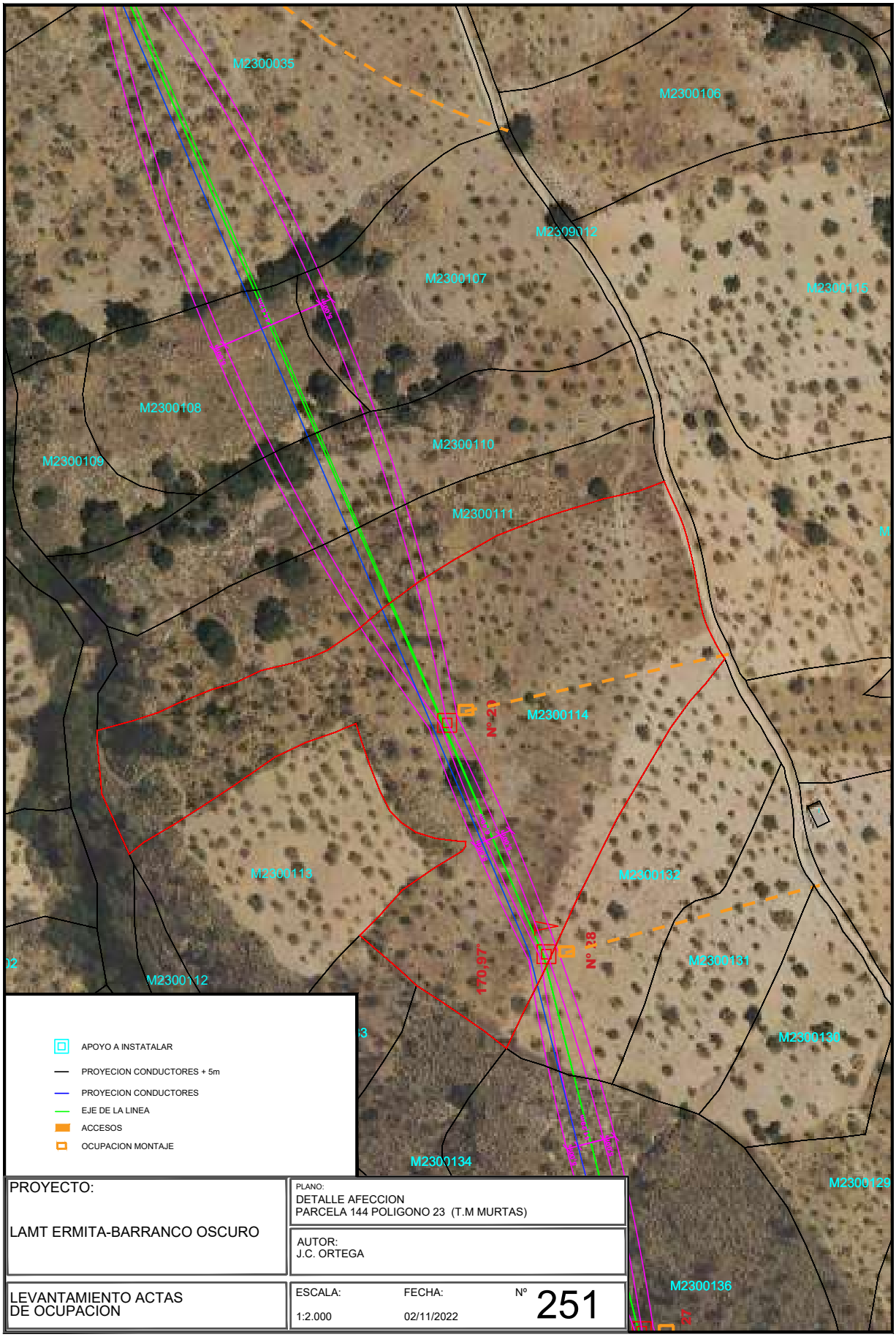

PROYECTO: LAMT ERMITA-BARRANCO OSCURO	PLANO: DETALLE AFECCION PARCELA 144 POLIGONO 23 (T.M MURTAS)	
	AUTOR: J.C. ORTEGA	
LEVANTAMIENTO ACTAS DE OCUPACION	ESCALA: 1:2.000	FECHA: 02/11/2022	Nº 251

Nº Reg. Entrada: 202499901165519. Fecha/Hora: 04/11/2024 13:54:58

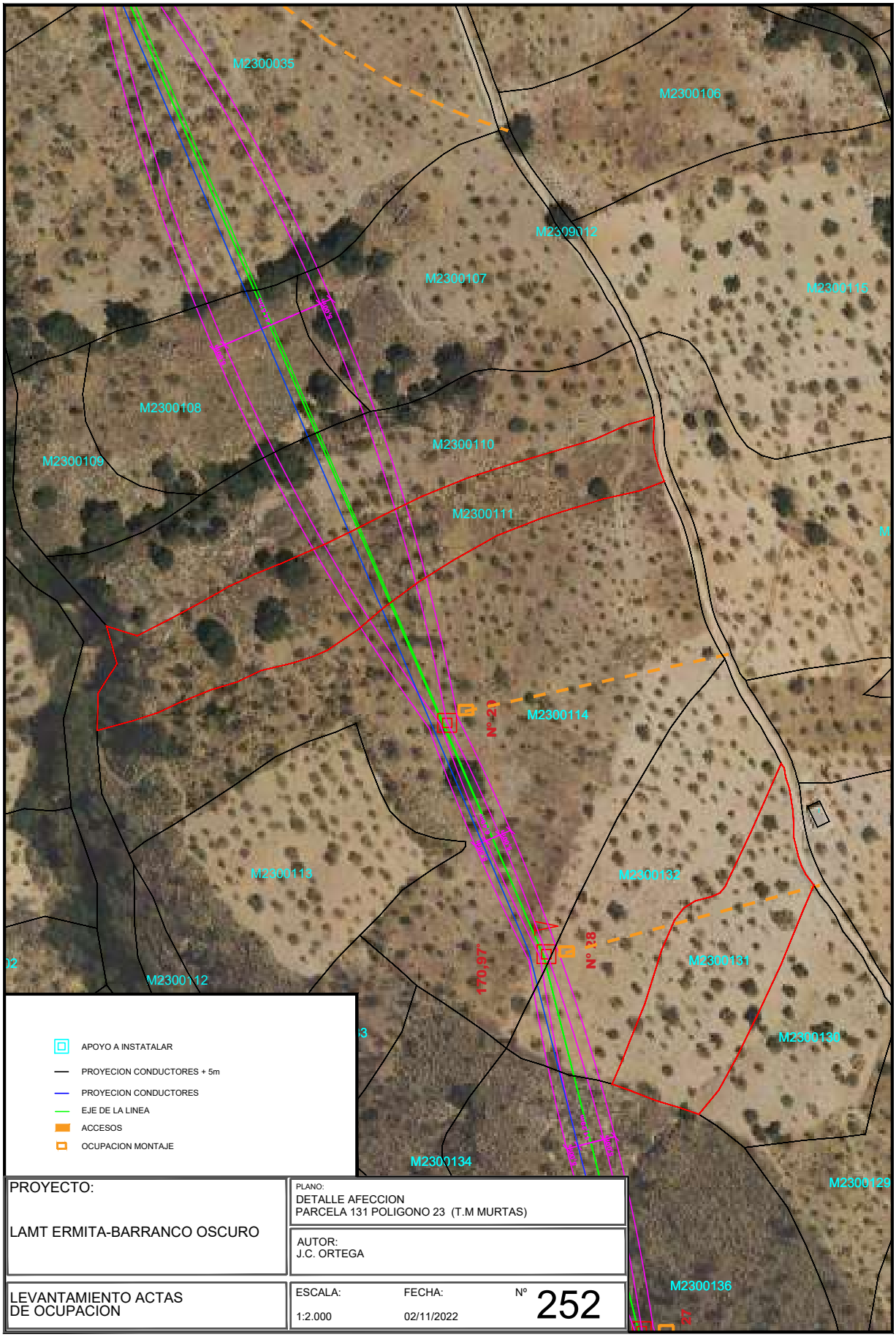

PROYECTO: LAMT ERMITA-BARRANCO OSCURO	PLANO: DETALLE AFECCION PARCELA 131 POLIGONO 23 (T.M MURTAS)	
	AUTOR: J.C. ORTEGA	
LEVANTAMIENTO ACTAS DE OCUPACION	ESCALA: 1:2.000	FECHA: 02/11/2022	Nº 252

Nº Reg. Entrada: 202499901165519. Fecha/Hora: 04/11/2024 13:54:58

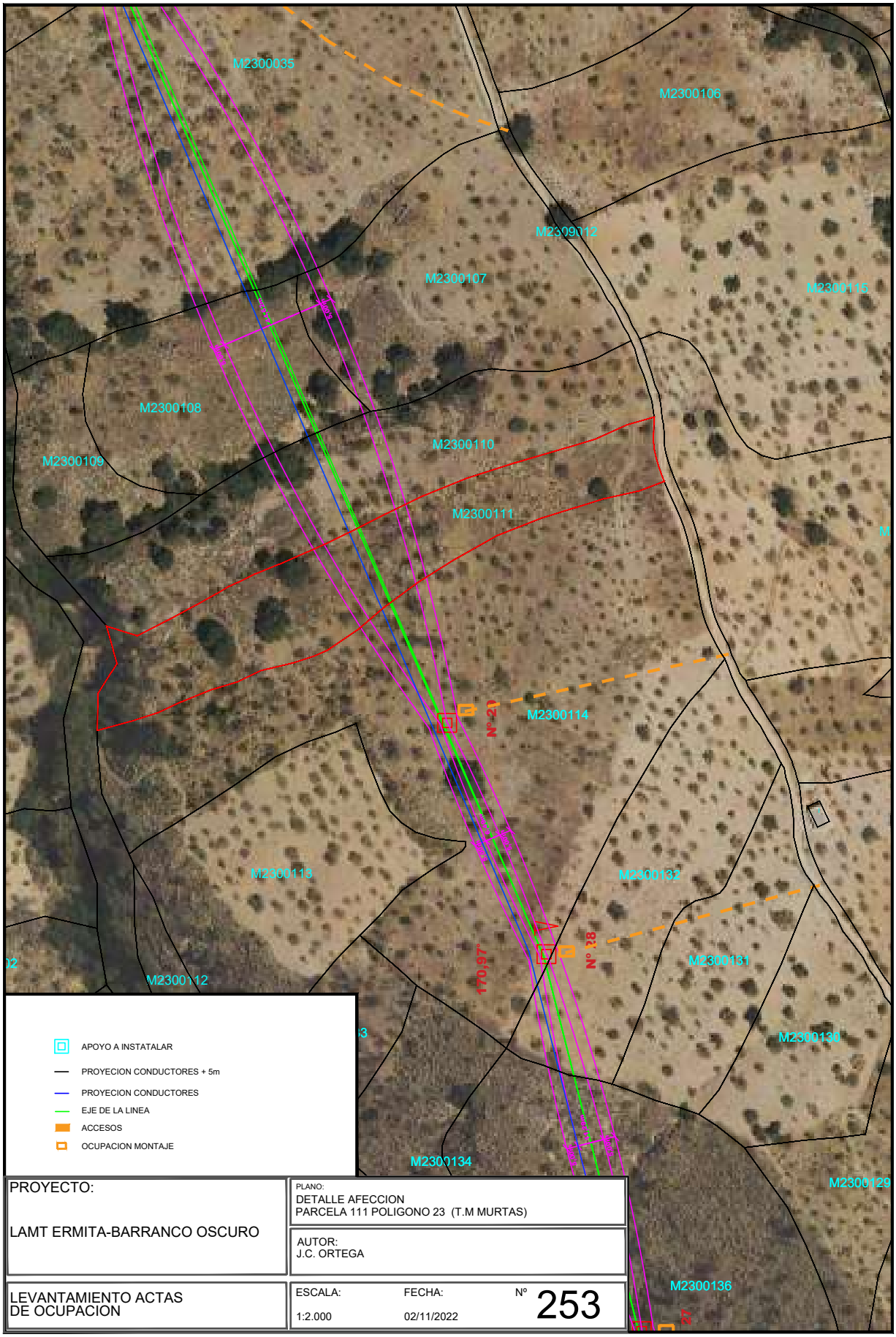

PROYECTO: LAMT ERMITA-BARRANCO OSCURO	PLANO: DETALLE AFECCION PARCELA 111 POLIGONO 23 (T.M MURTAS)	
	AUTOR: J.C. ORTEGA	
LEVANTAMIENTO ACTAS DE OCUPACION	ESCALA: 1:2.000 / FECHA: 02/11/2022	Nº 253

IGNACIO CUERVA VALDIVIA cert. elec. repr. B18045666		04/11/2024 13:54	PÁGINA 256/282
VERIFICACIÓN	PEGVEE4YPBVQ3QL6PTFKUKCJEWRWQK	https://ws050.juntadeandalucia.es:443/verificarFirma/	

Nº Reg. Entrada: 202499901165519. Fecha/Hora: 04/11/2024 13:54:58

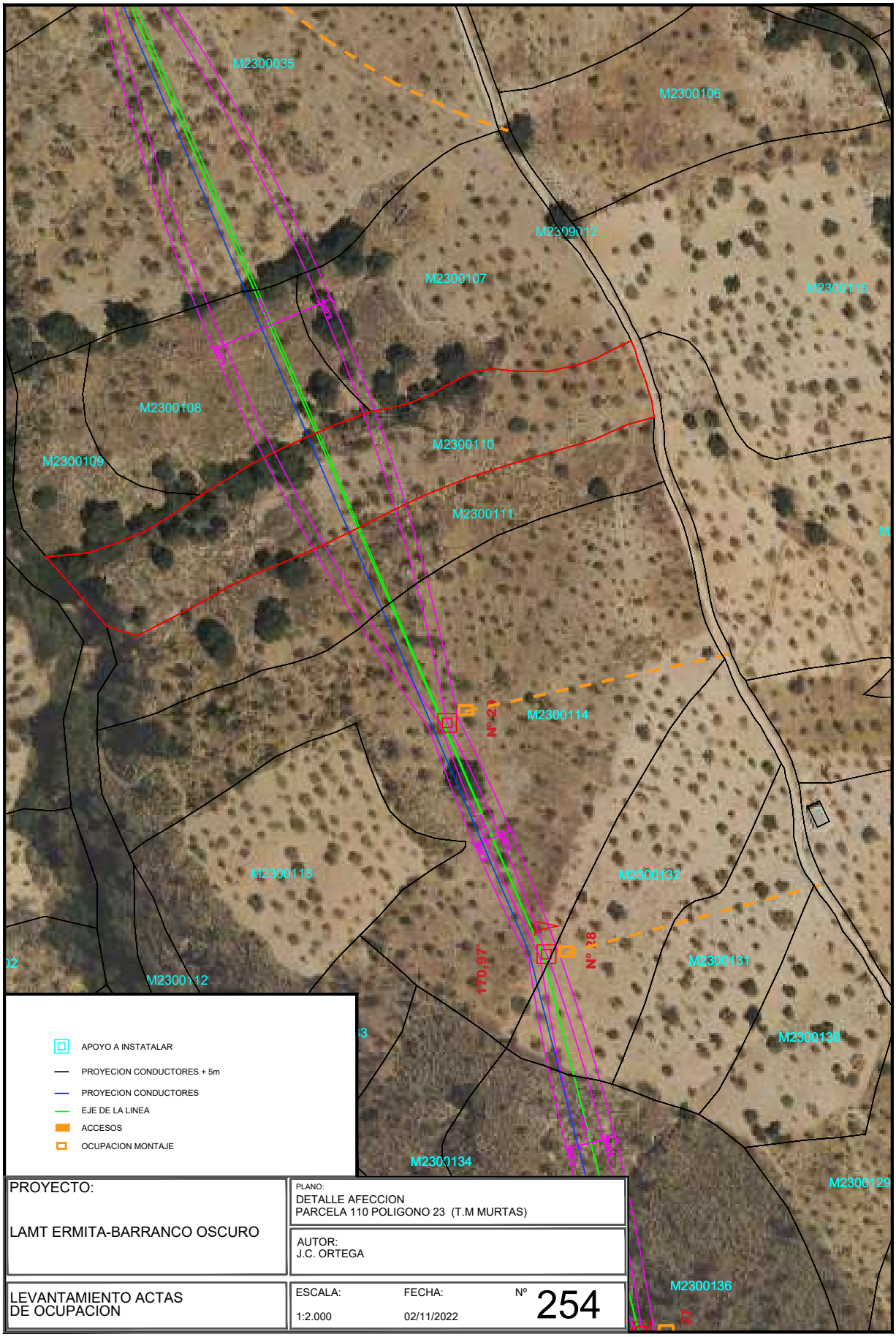

PROYECTO: LAMT ERMITA-BARRANCO OSCURO	PLANO: DETALLE AFECCION PARCELA 110 POLIGONO 23 (T.M MURTAS)	
	AUTOR: J.C. ORTEGA	
LEVANTAMIENTO ACTAS DE OCUPACION	ESCALA: 1:2.000	FECHA: 02/11/2022	Nº 254

Nº Reg. Entrada: 202499901165519. Fecha/Hora: 04/11/2024 13:54:58

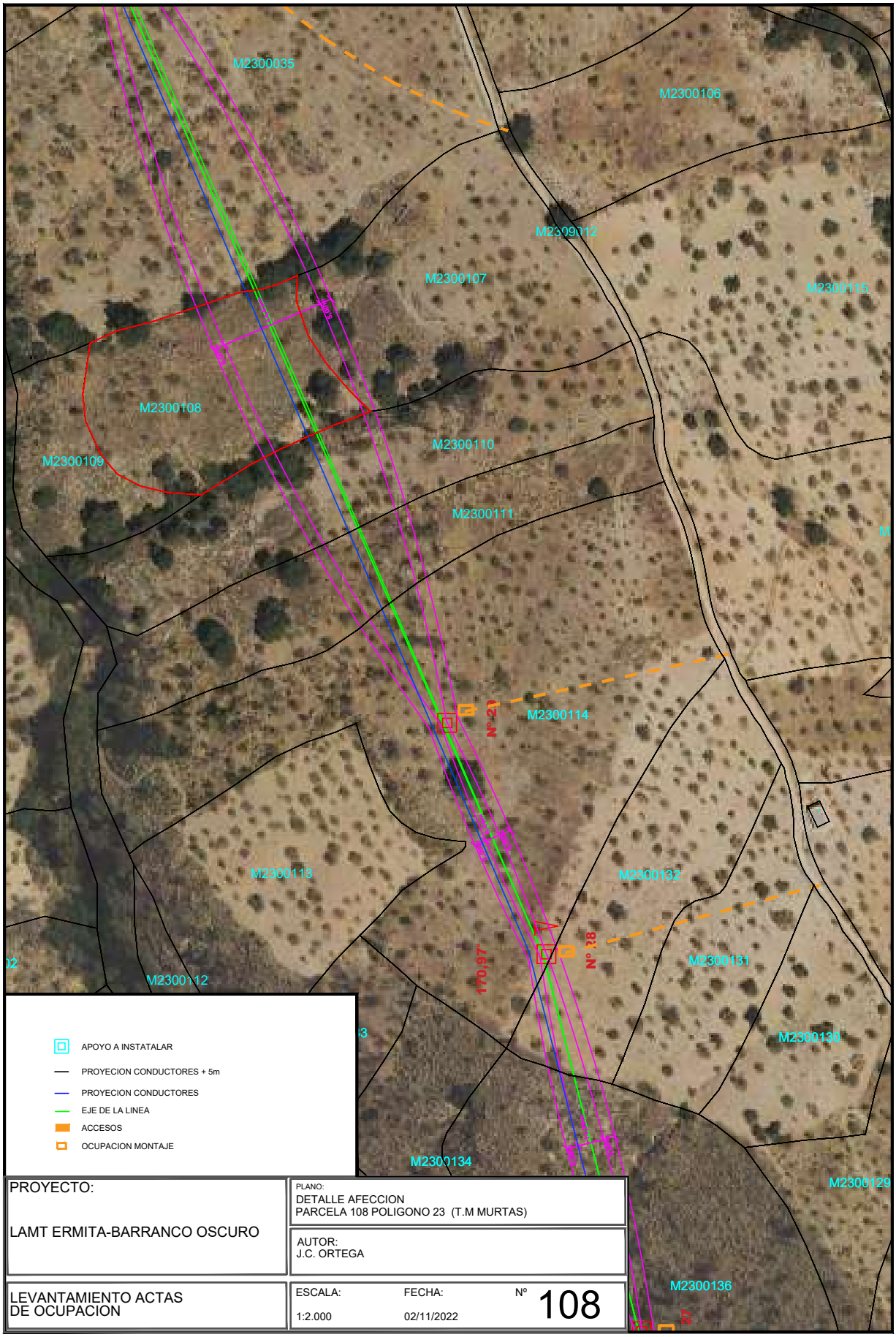

PROYECTO: LAMT ERMITA-BARRANCO OSCURO	PLANO: DETALLE AFECCION PARCELA 108 POLIGONO 23 (T.M MURTAS)	
	AUTOR: J.C. ORTEGA	
LEVANTAMIENTO ACTAS DE OCUPACION	ESCALA: 1:2.000	FECHA: 02/11/2022	Nº 108

Nº Reg. Entrada: 202499901165519. Fecha/Hora: 04/11/2024 13:54:58

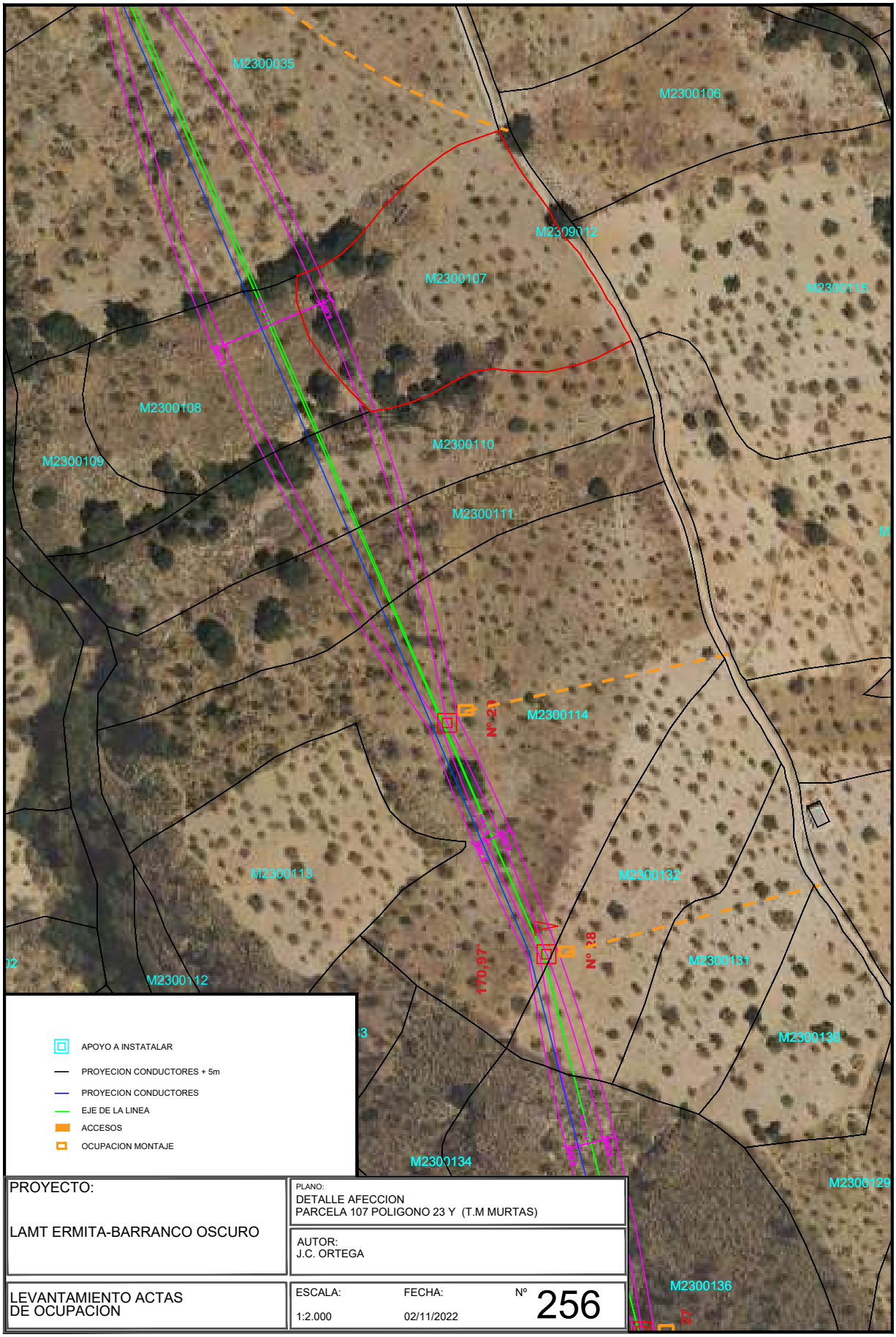

PROYECTO: LAMT ERMITA-BARRANCO OSCURO	PLANO: DETALLE AFECCION PARCELA 107 POLIGONO 23 Y (T.M MURTAS)	
	AUTOR: J.C. ORTEGA	
LEVANTAMIENTO ACTAS DE OCUPACION	ESCALA: 1:2.000	FECHA: 02/11/2022	Nº 256

Nº Reg. Entrada: 202499901165519. Fecha/Hora: 04/11/2024 13:54:58

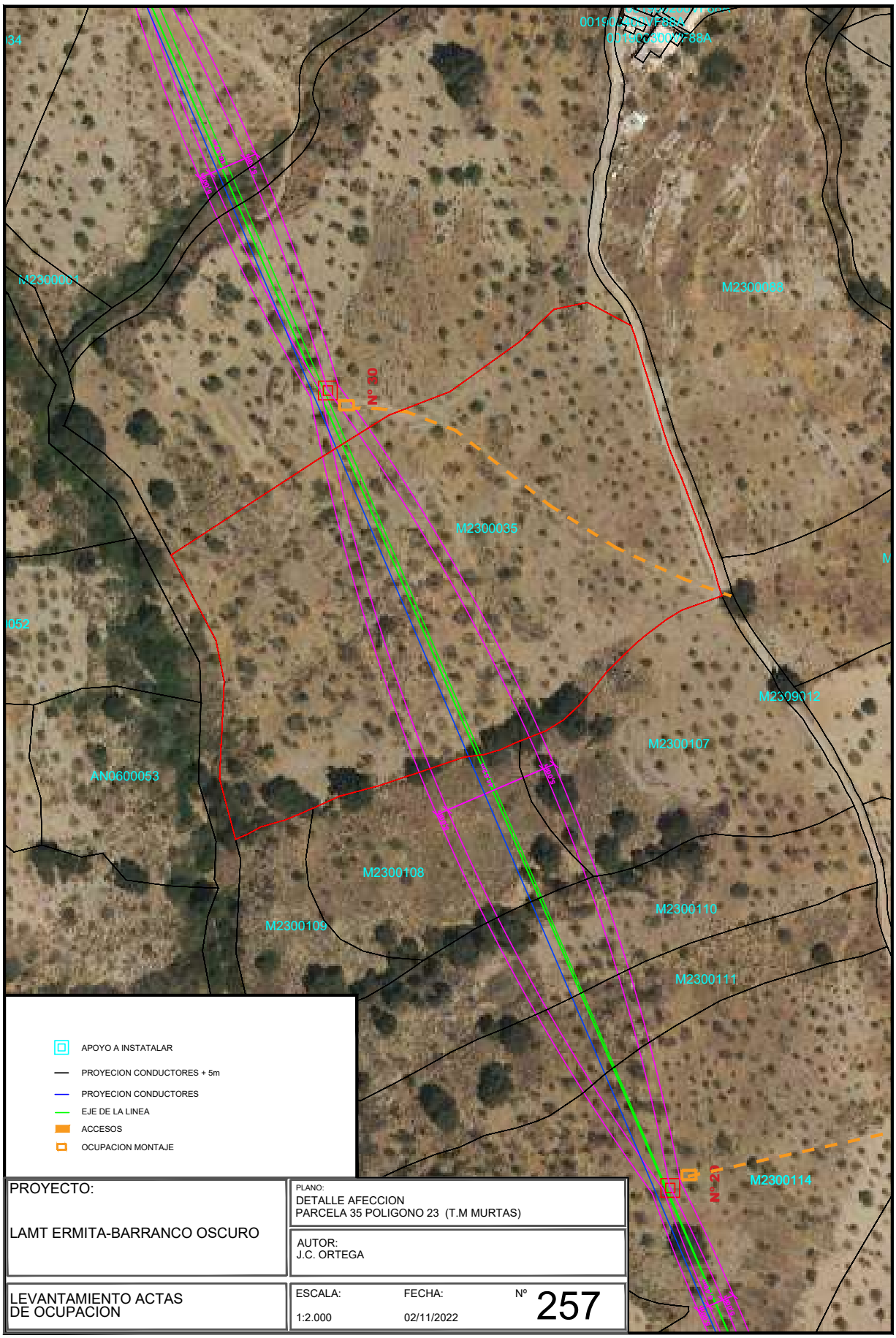

PROYECTO: LAMT ERMITA-BARRANCO OSCURO	PLANO: DETALLE AFECCION PARCELA 35 POLIGONO 23 (T.M MURTAS)	
	AUTOR: J.C. ORTEGA	
LEVANTAMIENTO ACTAS DE OCUPACION	ESCALA: 1:2.000	FECHA: 02/11/2022	Nº 257

Nº Reg. Entrada: 202499901165519. Fecha/Hora: 04/11/2024 13:54:58

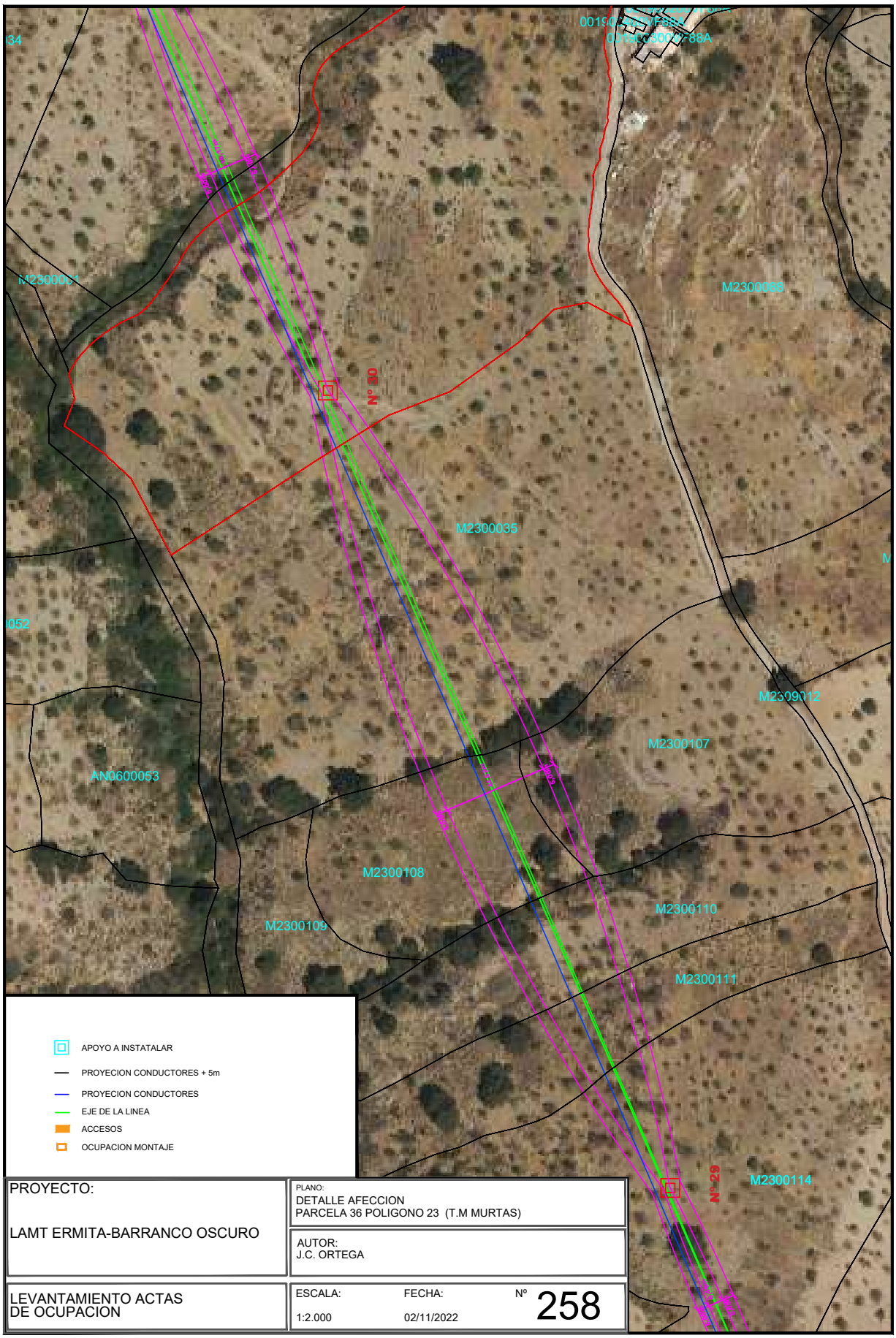

PROYECTO: LAMT ERMITA-BARRANCO OSCURO	PLANO: DETALLE AFECCION PARCELA 36 POLIGONO 23 (T.M MURTAS)	
	AUTOR: J.C. ORTEGA	
LEVANTAMIENTO ACTAS DE OCUPACION	ESCALA: 1:2.000	FECHA: 02/11/2022	Nº 258

IGNACIO CUERVA VALDIVIA cert. elec. repr. B18045666		04/11/2024 13:54	PÁGINA 261/282
VERIFICACIÓN	PEGVEE4YPBVQ3QL6PTFKUKCJEWRWQK	https://ws050.juntadeandalucia.es:443/verificarFirma/	

Nº Reg. Entrada: 202499901165519. Fecha/Hora: 04/11/2024 13:54:58

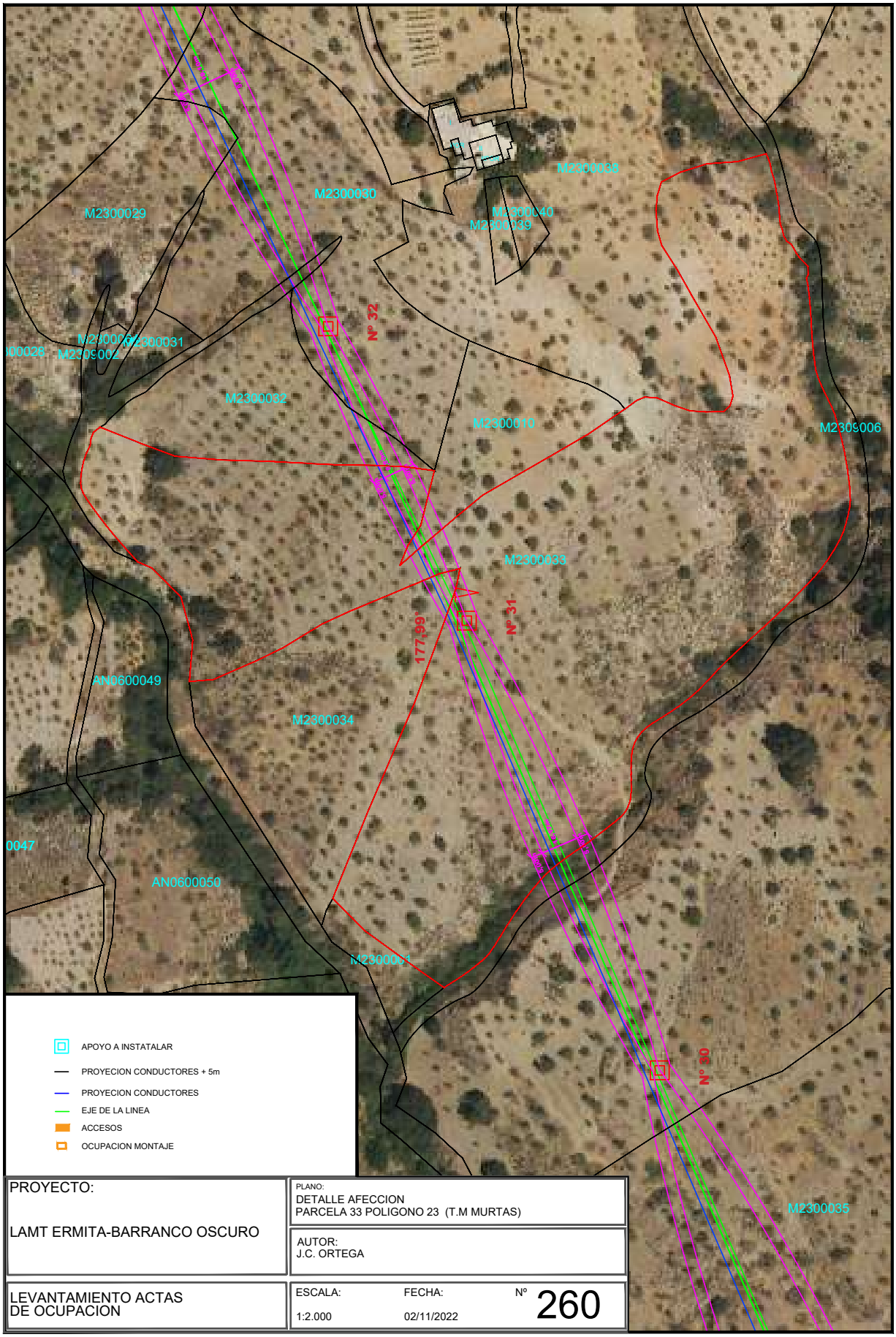

PROYECTO: LAMT ERMITA-BARRANCO OSCURO	PLANO: DETALLE AFECCION PARCELA 33 POLIGONO 23 (T.M MURTAS)	
	AUTOR: J.C. ORTEGA	
LEVANTAMIENTO ACTAS DE OCUPACION	ESCALA: 1:2.000	FECHA: 02/11/2022	Nº 260

IGNACIO CUERVA VALDIVIA cert. elec. repr. B18045666		04/11/2024 13:54	PÁGINA 262/282
VERIFICACIÓN	PEGVEE4YPBVQ3QL6PTFKUKCJEWRWQK	https://ws050.juntadeandalucia.es:443/verificarFirma/	

Nº Reg. Entrada: 202499901165519. Fecha/Hora: 04/11/2024 13:54:58

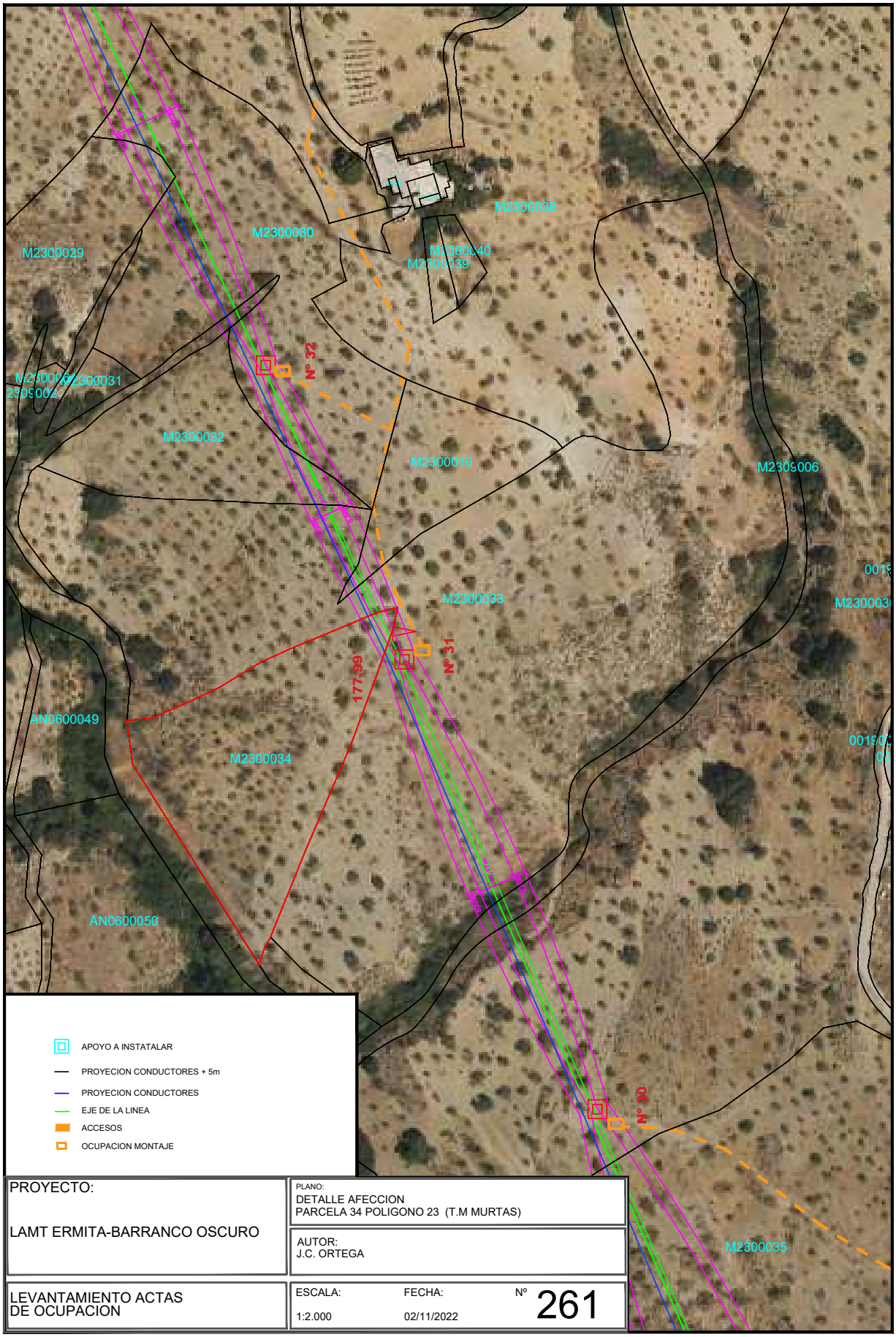

PROYECTO: LAMT ERMITA-BARRANCO OSCURO	PLANO: DETALLE AFECCION PARCELA 34 POLIGONO 23 (T.M MURTAS)	
	AUTOR: J.C. ORTEGA	
LEVANTAMIENTO ACTAS DE OCUPACION	ESCALA: 1:2.000	FECHA: 02/11/2022	Nº 261

Nº Reg. Entrada: 202499901165519. Fecha/Hora: 04/11/2024 13:54:58

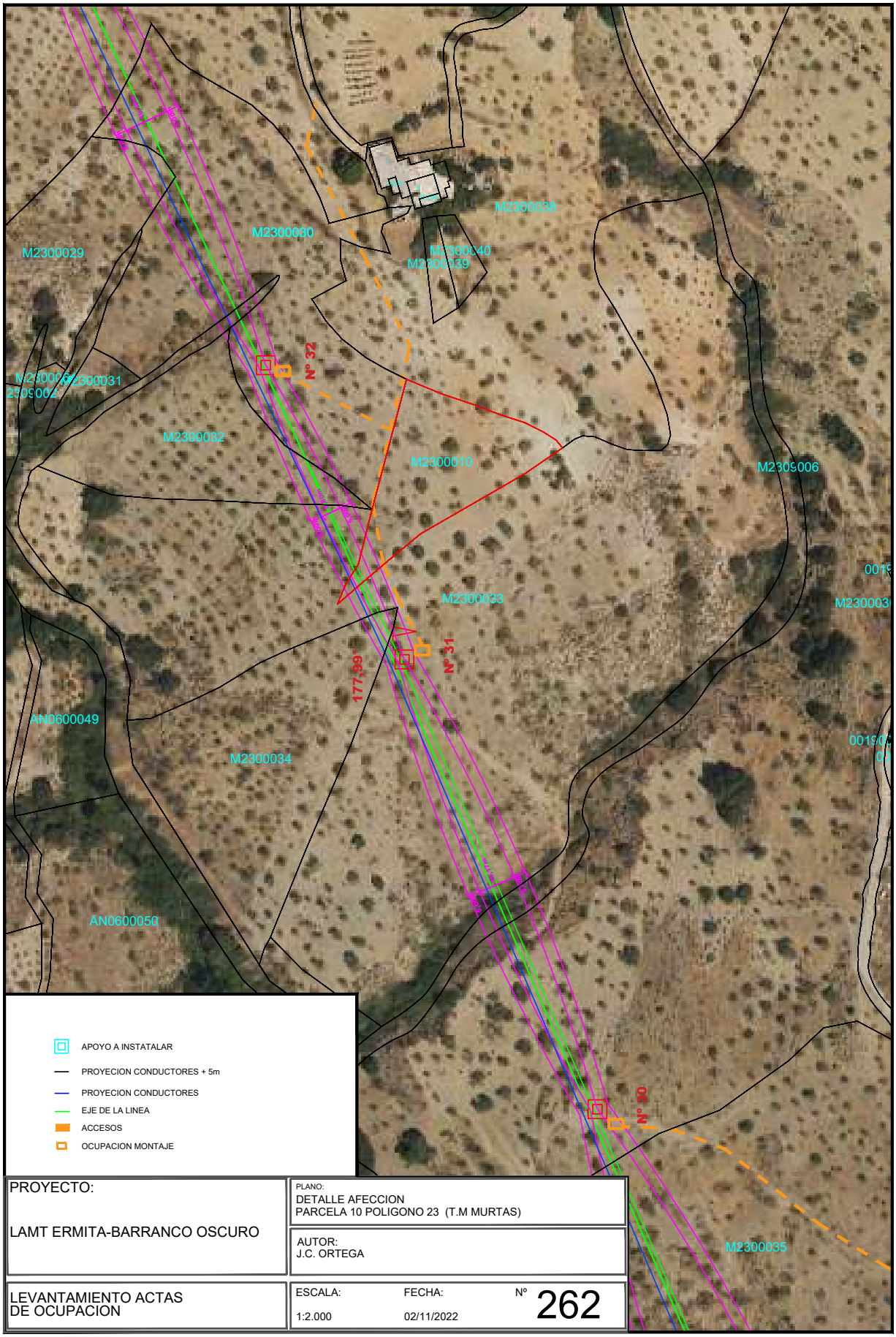

PROYECTO: LAMT ERMITA-BARRANCO OSCURO	PLANO: DETALLE AFECCION PARCELA 10 POLIGONO 23 (T.M MURTAS)	
	AUTOR: J.C. ORTEGA	
LEVANTAMIENTO ACTAS DE OCUPACION	ESCALA: 1:2.000	FECHA: 02/11/2022	Nº 262

IGNACIO CUERVA VALDIVIA cert. elec. repr. B18045666		04/11/2024 13:54	PÁGINA 264/282
VERIFICACIÓN	PEGVEE4YPBVQ3QL6PTFKUKCJEWRWQK	https://ws050.juntadeandalucia.es:443/verificarFirma/	

Nº Reg. Entrada: 202499901165519. Fecha/Hora: 04/11/2024 13:54:58

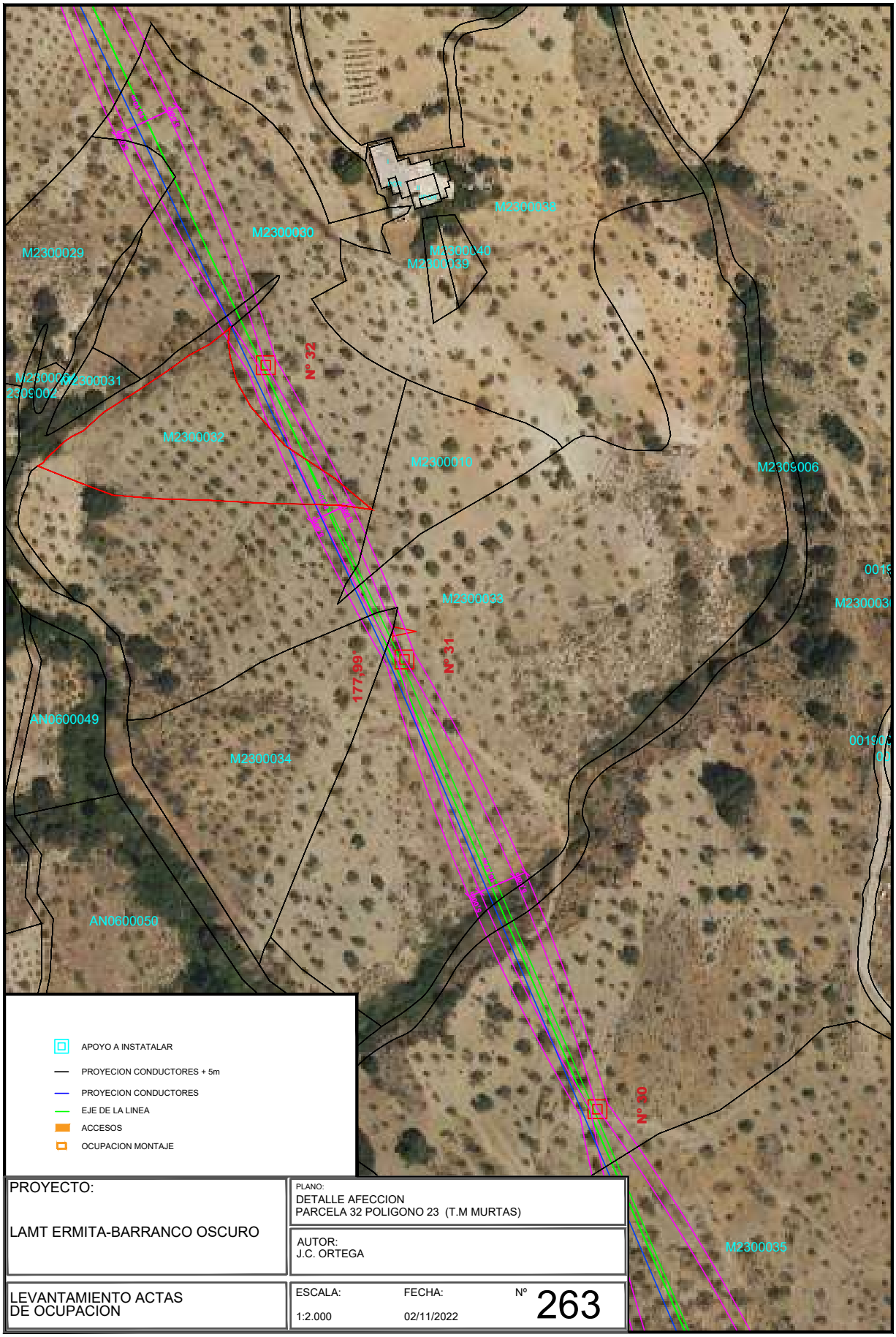

PROYECTO: LAMT ERMITA-BARRANCO OSCURO	PLANO: DETALLE AFECCION PARCELA 32 POLIGONO 23 (T.M MURTAS)	
	AUTOR: J.C. ORTEGA	
LEVANTAMIENTO ACTAS DE OCUPACION	ESCALA: 1:2.000	FECHA: 02/11/2022	Nº 263

Nº Reg. Entrada: 202499901165519. Fecha/Hora: 04/11/2024 13:54:58

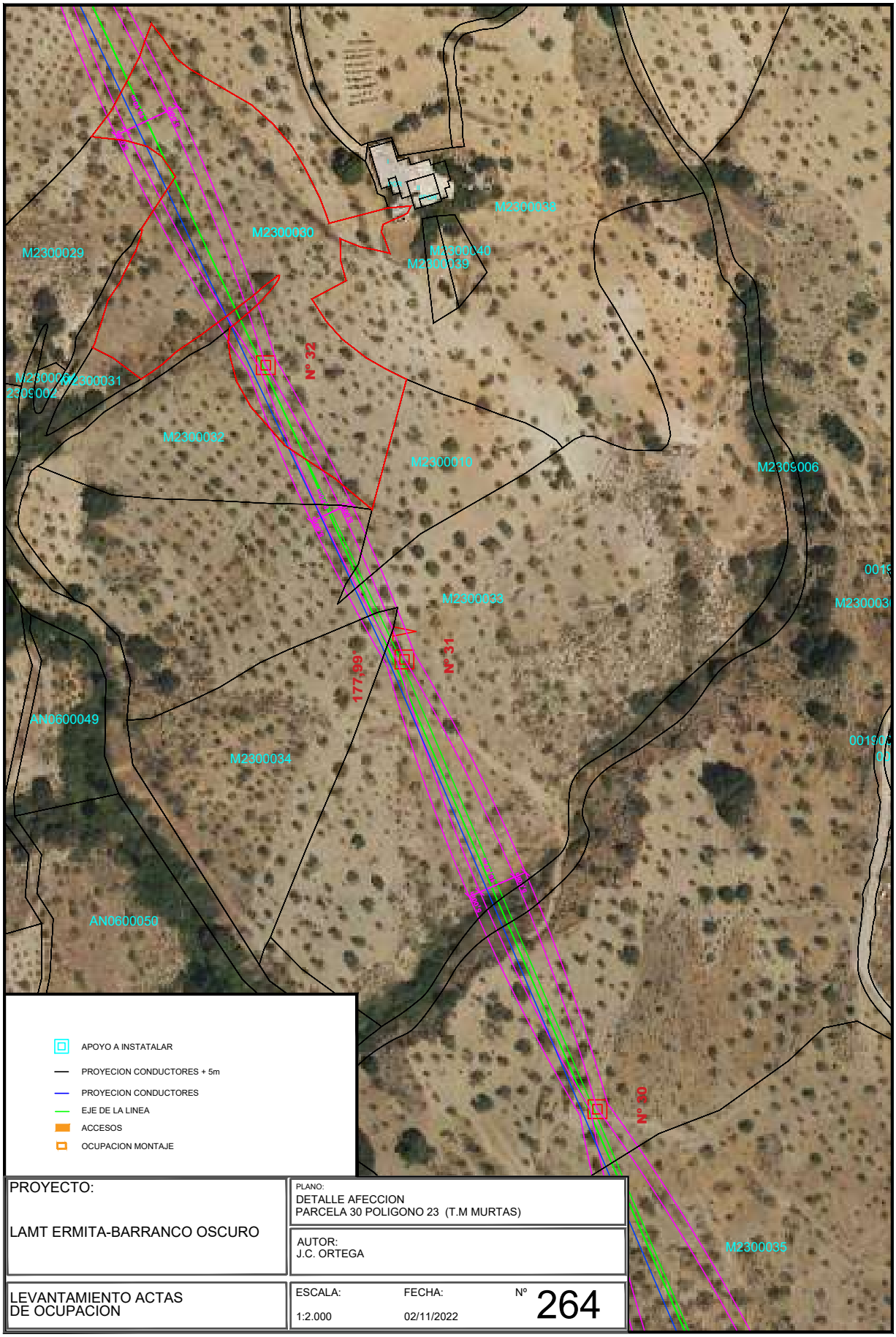

PROYECTO: LAMT ERMITA-BARRANCO OSCURO	PLANO: DETALLE AFECCION PARCELA 30 POLIGONO 23 (T.M MURTAS)	
	AUTOR: J.C. ORTEGA	
LEVANTAMIENTO ACTAS DE OCUPACION	ESCALA: 1:2.000	FECHA: 02/11/2022	Nº 264

Nº Reg. Entrada: 202499901165519. Fecha/Hora: 04/11/2024 13:54:58

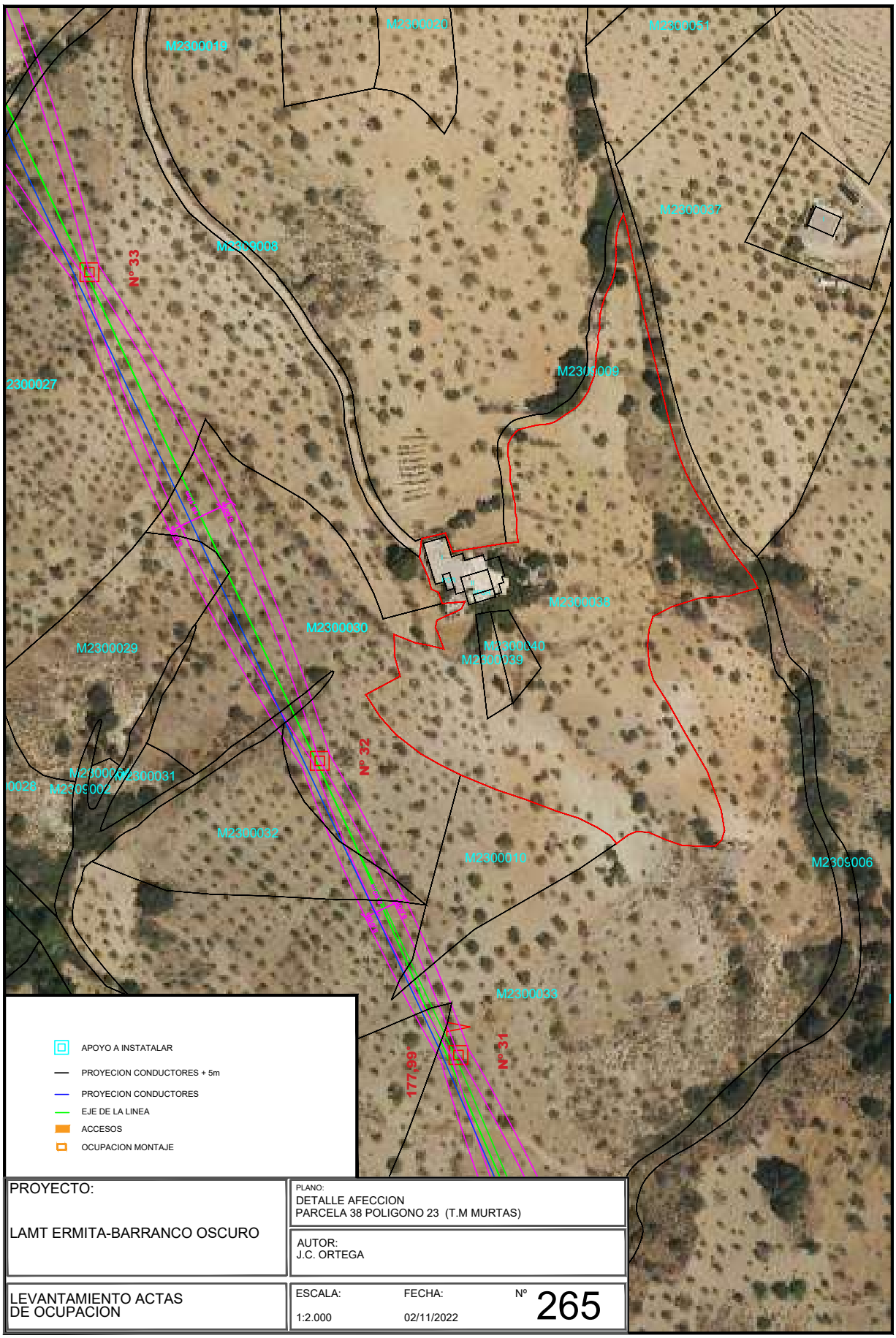

PROYECTO: LAMT ERMITA-BARRANCO OSCURO	PLANO: DETALLE AFECCION PARCELA 38 POLIGONO 23 (T.M MURTAS)
	AUTOR: J.C. ORTEGA
LEVANTAMIENTO ACTAS DE OCUPACION	ESCALA: 1:2.000 · FECHA: 02/11/2022 · Nº 265

IGNACIO CUERVA VALDIVIA cert. elec. repr. B18045666	04/11/2024 13:54	PÁGINA 267/282
VERIFICACIÓN PEGVEE4YPBVQ3QL6PTFKUKCJEWRWQK	https://ws050.juntadeandalucia.es:443/verificarFirma/	

Nº Reg. Entrada: 202499901165519. Fecha/Hora: 04/11/2024 13:54:58

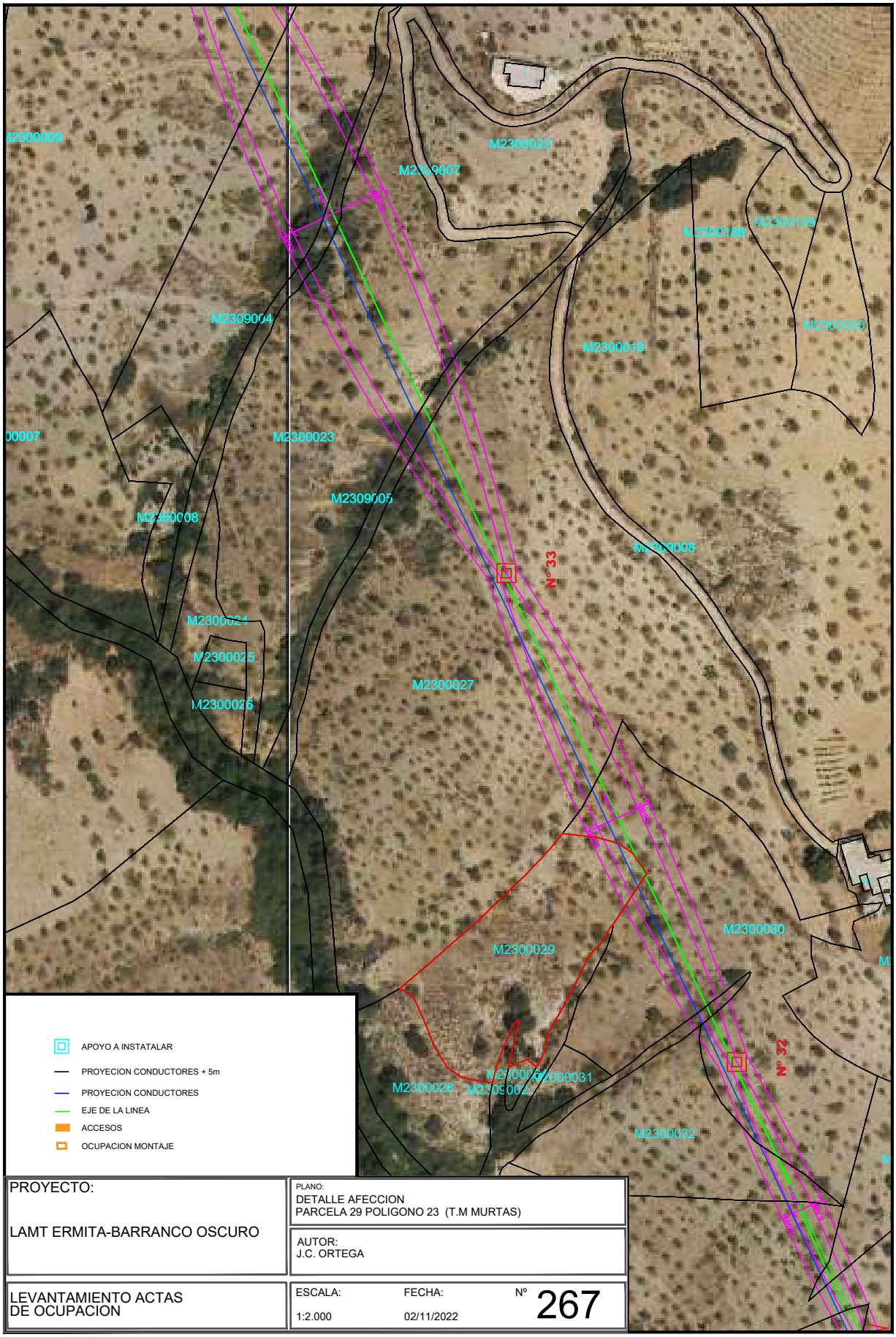

PROYECTO: LAMT ERMITA-BARRANCO OSCURO	PLANO: DETALLE AFECCION PARCELA 29 POLIGONO 23 (T.M MURTAS)		
	AUTOR: J.C. ORTEGA		
LEVANTAMIENTO ACTAS DE OCUPACION	ESCALA: 1:2.000	FECHA: 02/11/2022	Nº 267

Nº Reg. Entrada: 202499901165519. Fecha/Hora: 04/11/2024 13:54:58

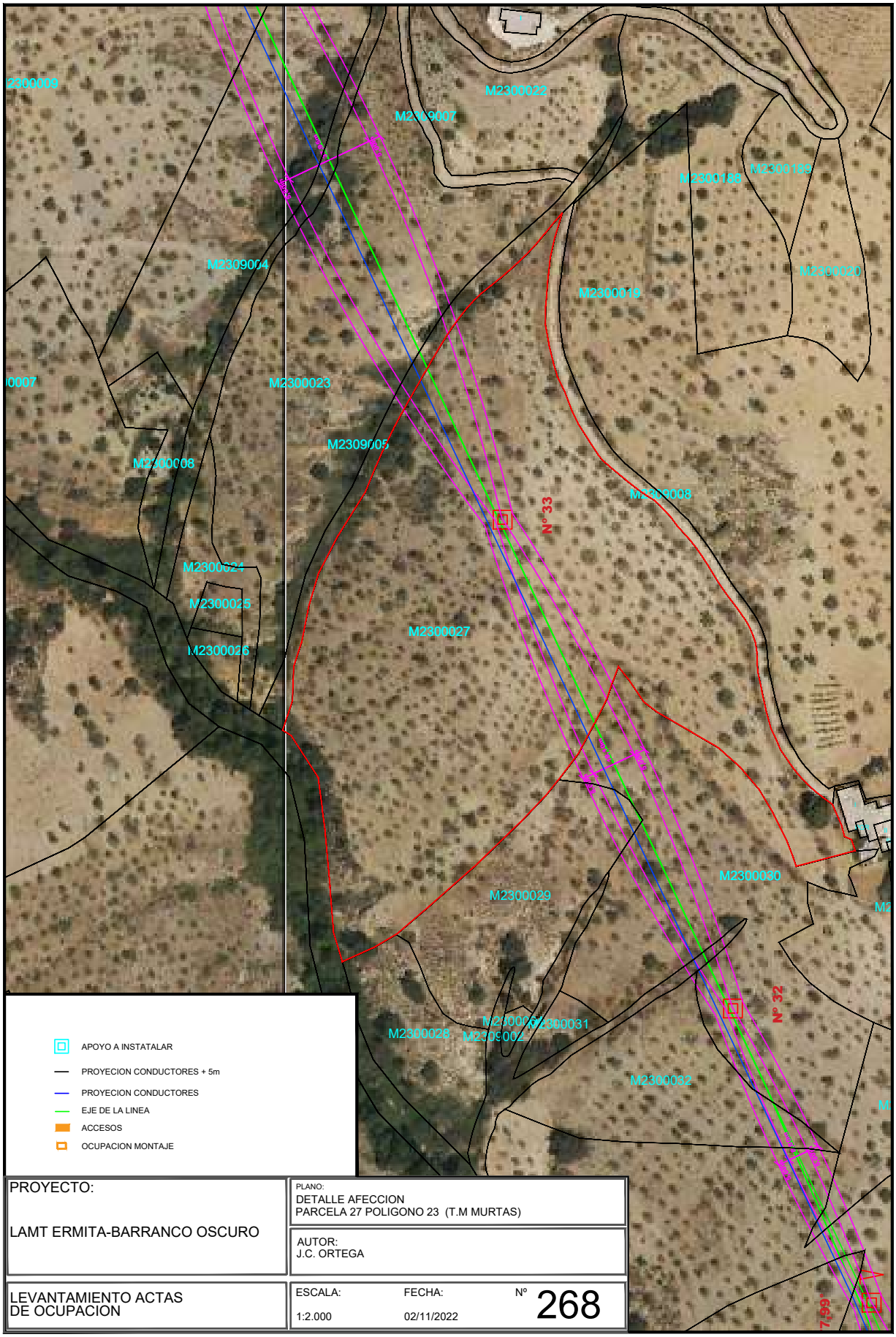

PROYECTO: LAMT ERMITA-BARRANCO OSCURO	PLANO: DETALLE AFECCION PARCELA 27 POLIGONO 23 (T.M MURTAS)
	AUTOR: J.C. ORTEGA
LEVANTAMIENTO ACTAS DE OCUPACION	ESCALA: 1:2.000 · FECHA: 02/11/2022 · Nº 268

Nº Reg. Entrada: 202499901165519. Fecha/Hora: 04/11/2024 13:54:58

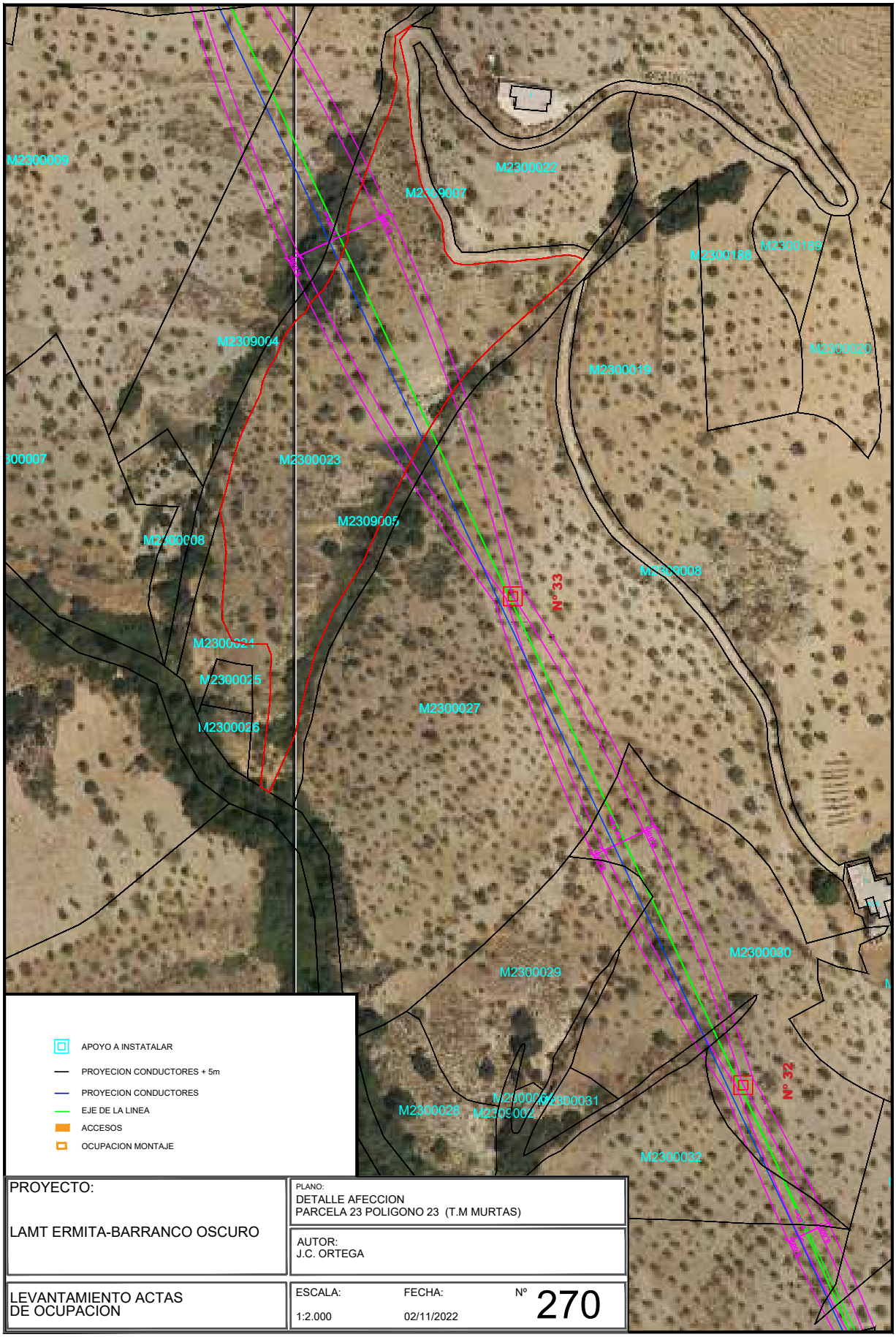

PROYECTO: LAMT ERMITA-BARRANCO OSCURO	PLANO: DETALLE AFECCION PARCELA 23 POLIGONO 23 (T.M MURTAS)
	AUTOR: J.C. ORTEGA
LEVANTAMIENTO ACTAS DE OCUPACION	ESCALA: 1:2.000 · FECHA: 02/11/2022 · Nº 270

IGNACIO CUERVA VALDIVIA cert. elec. repr. B18045666	04/11/2024 13:54	PÁGINA 270/282
VERIFICACIÓN PEGVEE4YPBVQ3QL6PTFKUKCJEWRWQK	https://ws050.juntadeandalucia.es:443/verificarFirma/	

Nº Reg. Entrada: 202499901165519. Fecha/Hora: 04/11/2024 13:54:58

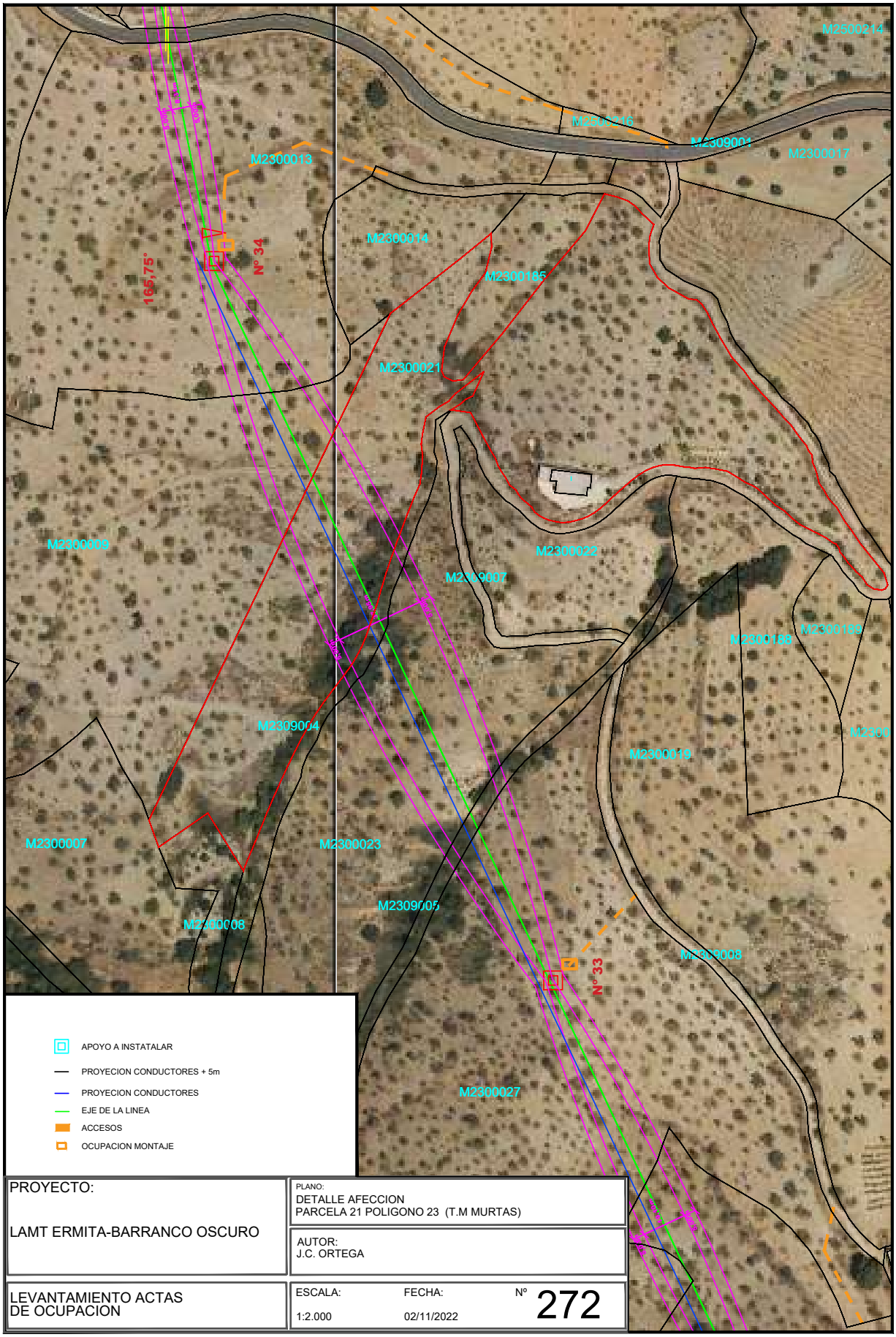

PROYECTO: LAMT ERMITA-BARRANCO OSCURO	PLANO: DETALLE AFECCION PARCELA 21 POLIGONO 23 (T.M MURTAS)	
	AUTOR: J.C. ORTEGA	
LEVANTAMIENTO ACTAS DE OCUPACION	ESCALA: 1:2.000 / FECHA: 02/11/2022	Nº 272

Nº Reg. Entrada: 202499901165519. Fecha/Hora: 04/11/2024 13:54:58

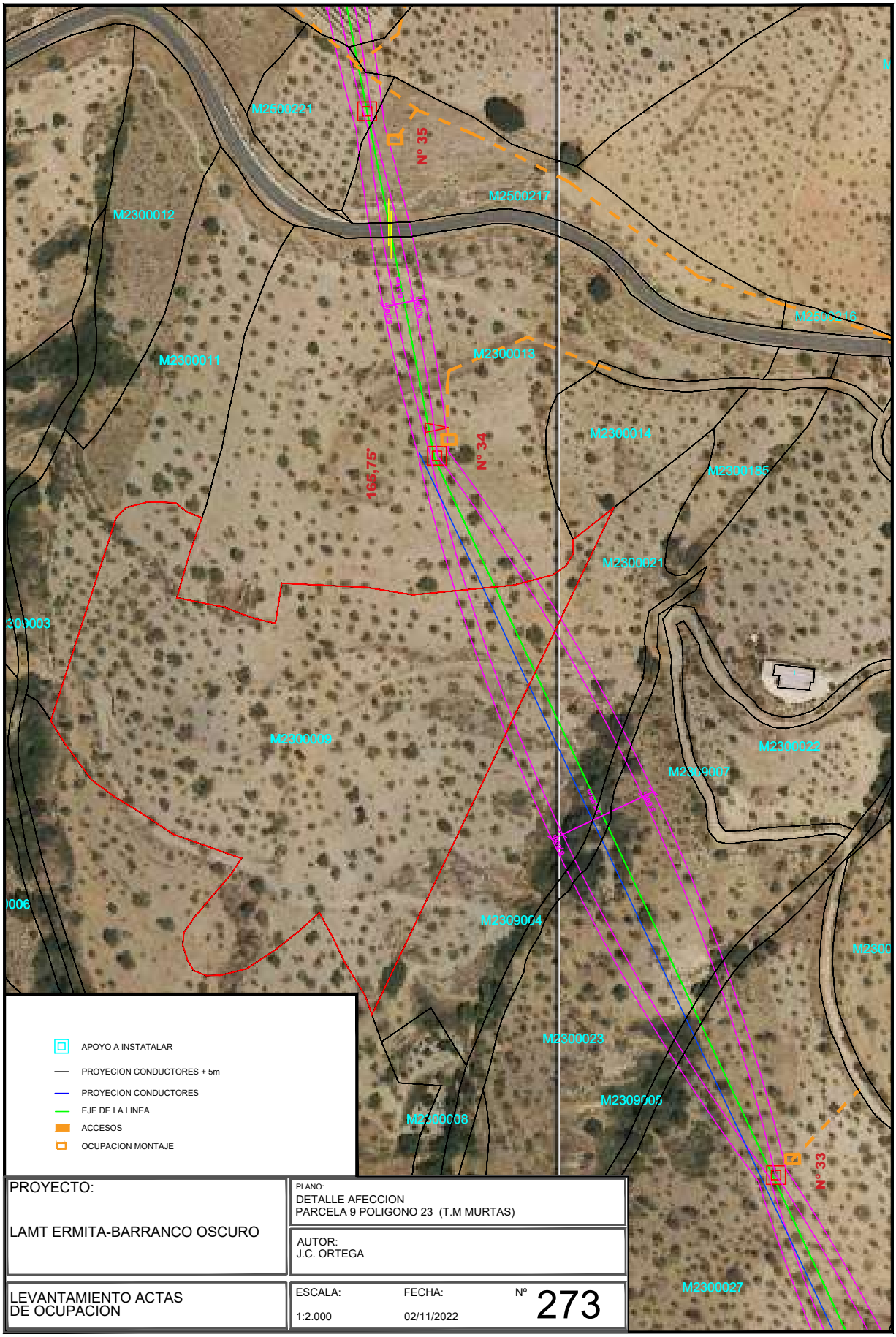

PROYECTO: LAMT ERMITA-BARRANCO OSCURO	PLANO: DETALLE AFECCION PARCELA 9 POLIGONO 23 (T.M MURTAS)
	AUTOR: J.C. ORTEGA
LEVANTAMIENTO ACTAS DE OCUPACION	ESCALA: 1:2.000 · FECHA: 02/11/2022 · Nº 273

IGNACIO CUERVA VALDIVIA cert. elec. repr. B18045666	04/11/2024 13:54	PÁGINA 272/282
VERIFICACIÓN PEGVEE4YPBVQ3QL6PTFKUKCJEWRWQK	https://ws050.juntadeandalucia.es:443/verificarFirma/	

Nº Reg. Entrada: 202499901165519. Fecha/Hora: 04/11/2024 13:54:58

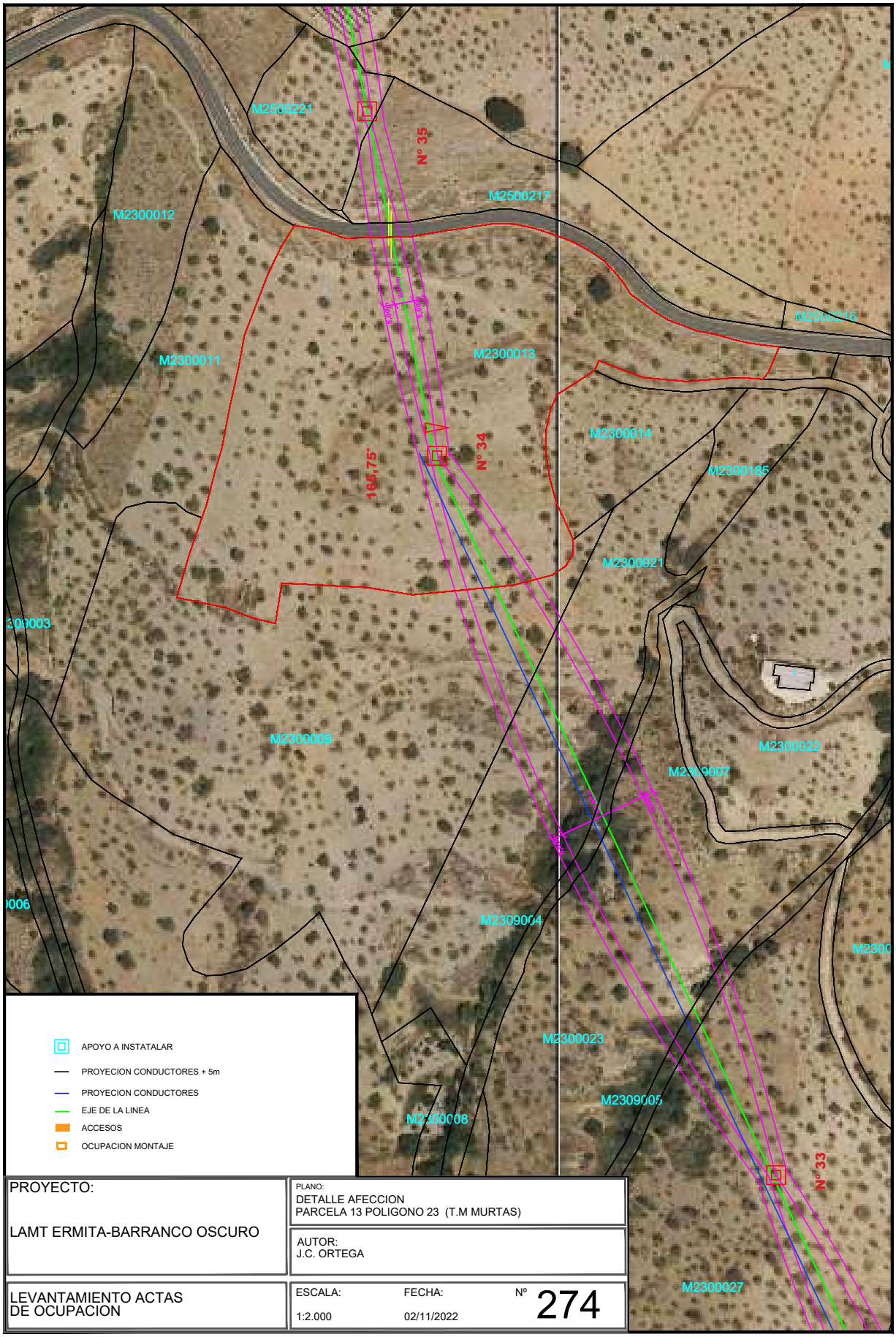

PROYECTO: LAMT ERMITA-BARRANCO OSCURO	PLANO: DETALLE AFECCION PARCELA 13 POLIGONO 23 (T.M MURTAS)
	AUTOR: J.C. ORTEGA
LEVANTAMIENTO ACTAS DE OCUPACION	ESCALA: 1:2.000 · FECHA: 02/11/2022 · Nº 274

Nº Reg. Entrada: 202499901165519. Fecha/Hora: 04/11/2024 13:54:58

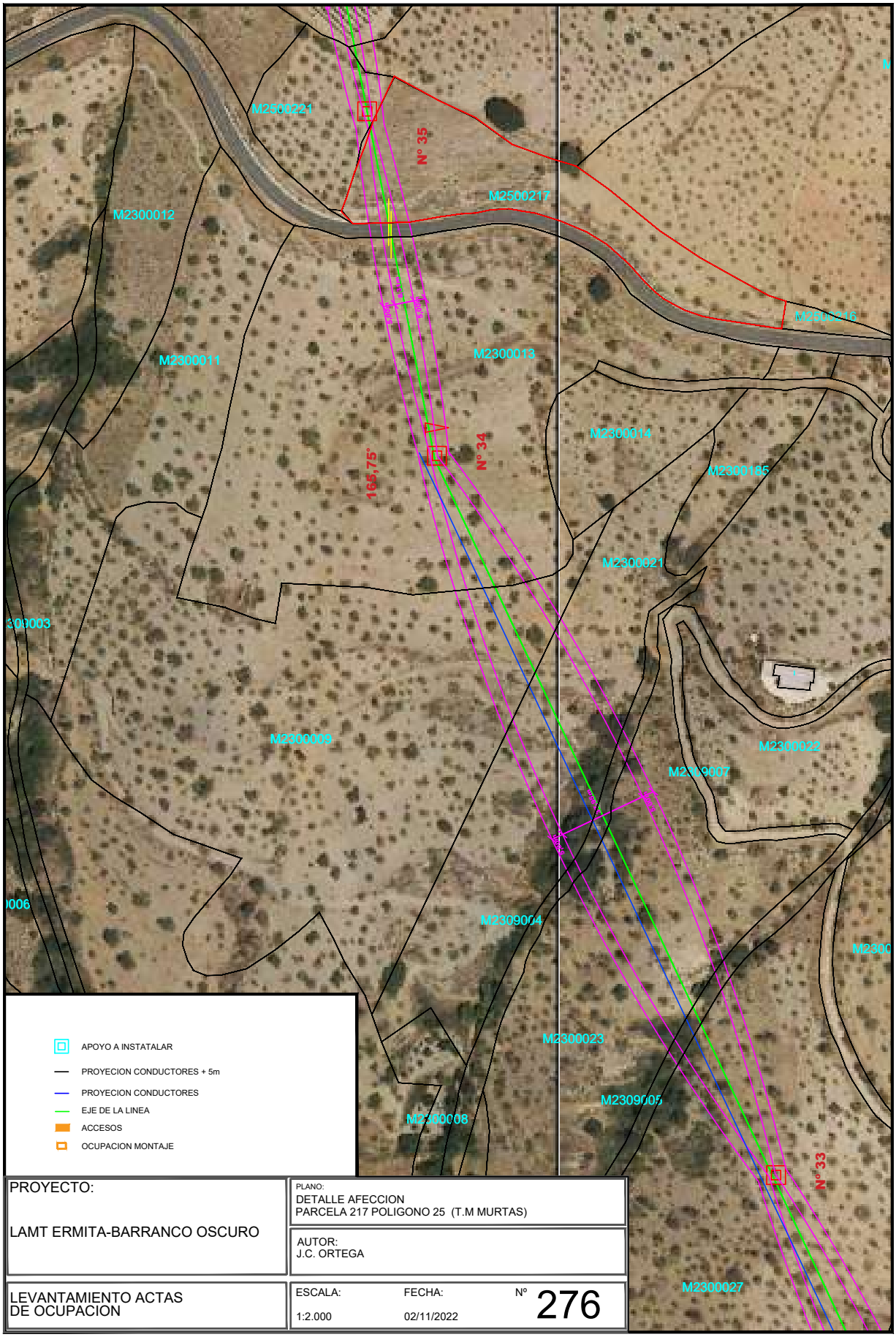

PROYECTO: LAMT ERMITA-BARRANCO OSCURO	PLANO: DETALLE AFECCION PARCELA 217 POLIGONO 25 (T.M MURTAS)
	AUTOR: J.C. ORTEGA
LEVANTAMIENTO ACTAS DE OCUPACION	ESCALA: 1:2.000 · FECHA: 02/11/2022 · Nº 276

IGNACIO CUERVA VALDIVIA cert. elec. repr. B18045666	04/11/2024 13:54	PÁGINA 274/282
VERIFICACIÓN PEGVEE4YPBVQ3QL6PTFKUKCJEWRWQK	https://ws050.juntadeandalucia.es:443/verificarFirma/	

Nº Reg. Entrada: 202499901165519. Fecha/Hora: 04/11/2024 13:54:58

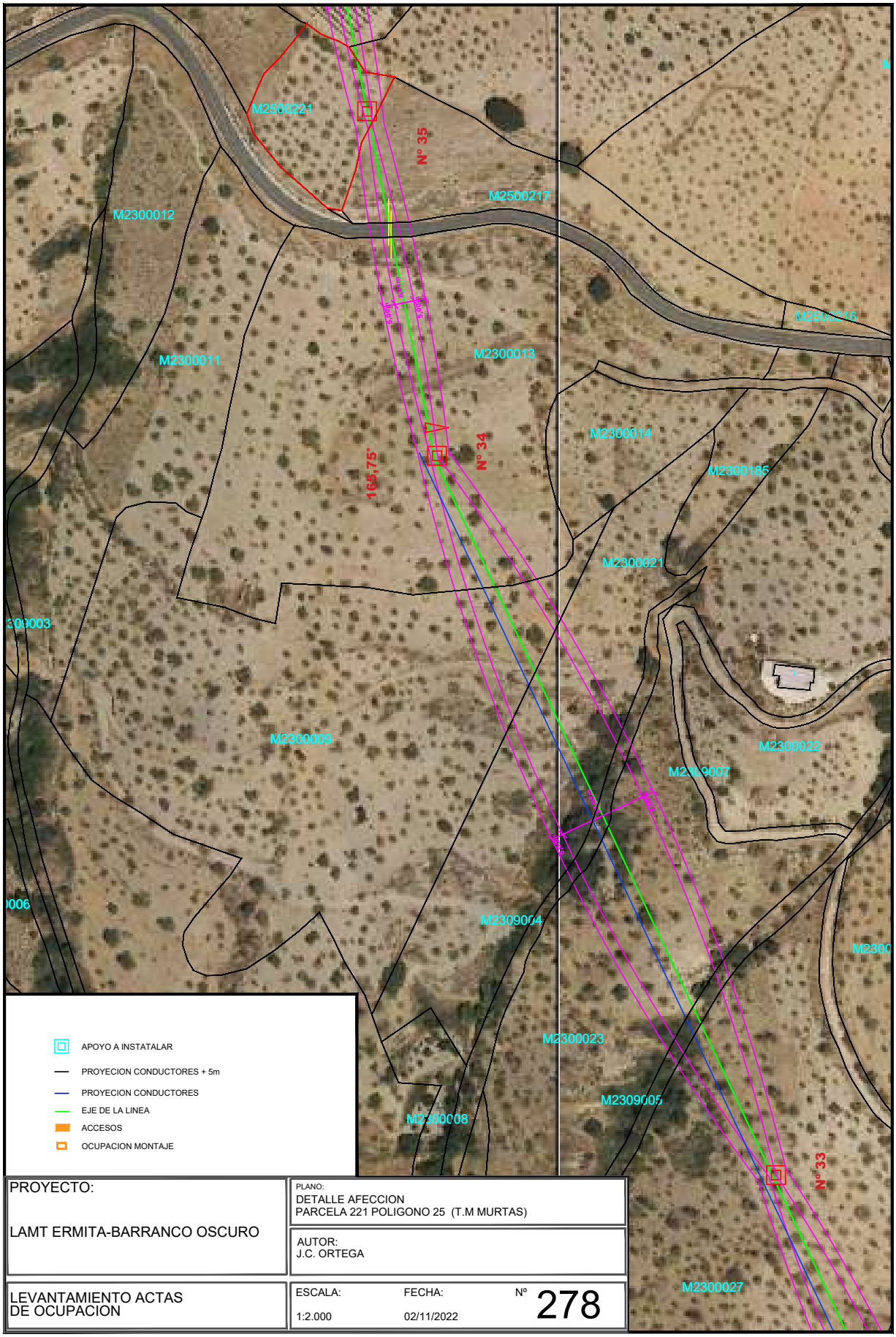

PROYECTO: LAMT ERMITA-BARRANCO OSCURO	PLANO: DETALLE AFECCION PARCELA 221 POLIGONO 25 (T.M MURTAS)		
	AUTOR: J.C. ORTEGA		
LEVANTAMIENTO ACTAS DE OCUPACION	ESCALA: 1:2.000	FECHA: 02/11/2022	Nº 278

Nº Reg. Entrada: 202499901165519. Fecha/Hora: 04/11/2024 13:54:58

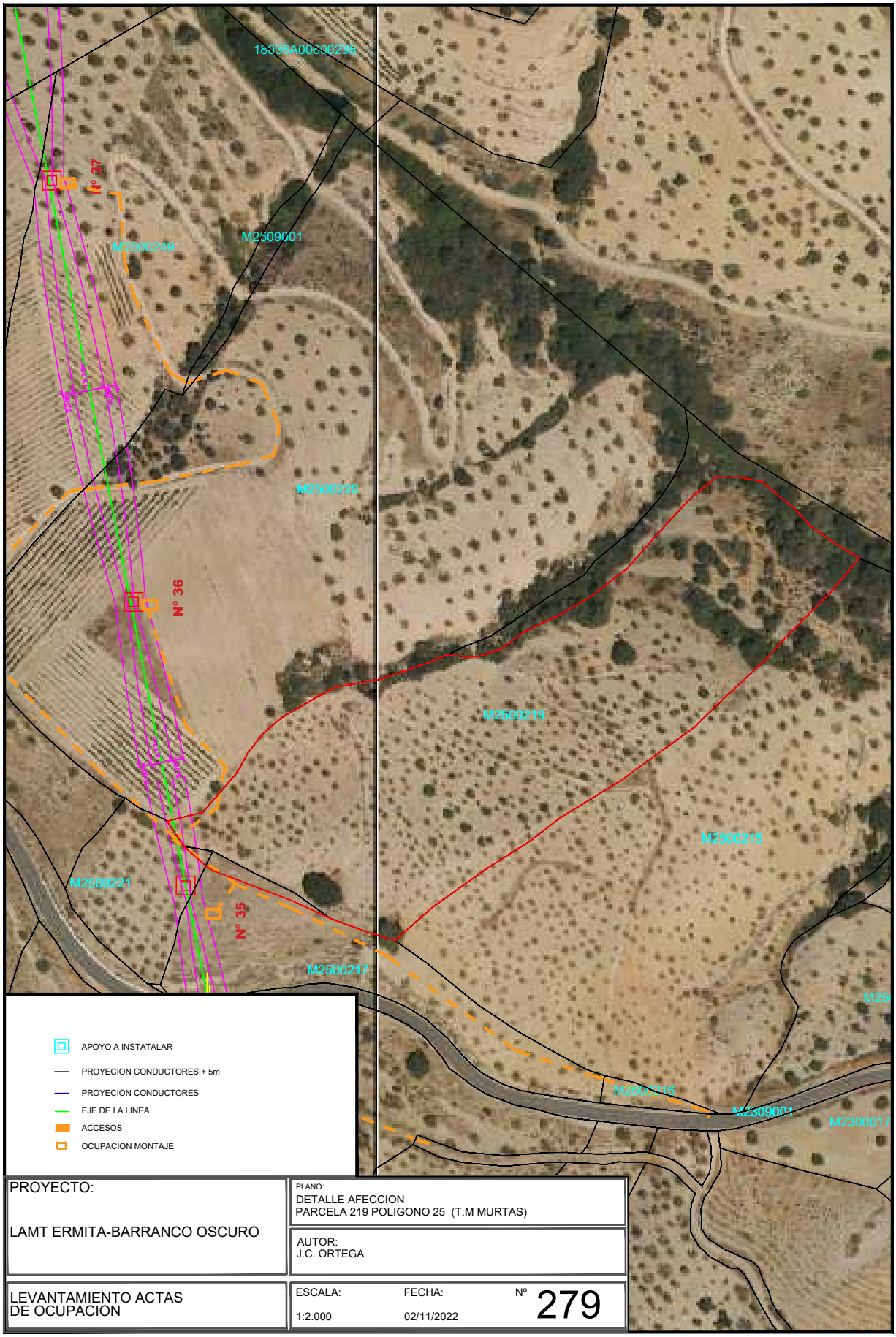

PROYECTO: LAMT ERMITA-BARRANCO OSCURO	PLANO: DETALLE AFECCION PARCELA 219 POLIGONO 25 (T.M MURTAS)		
	AUTOR: J.C. ORTEGA		
LEVANTAMIENTO ACTAS DE OCUPACION	ESCALA: 1:2.000	FECHA: 02/11/2022	Nº 279

Nº Reg. Entrada: 202499901165519. Fecha/Hora: 04/11/2024 13:54:58

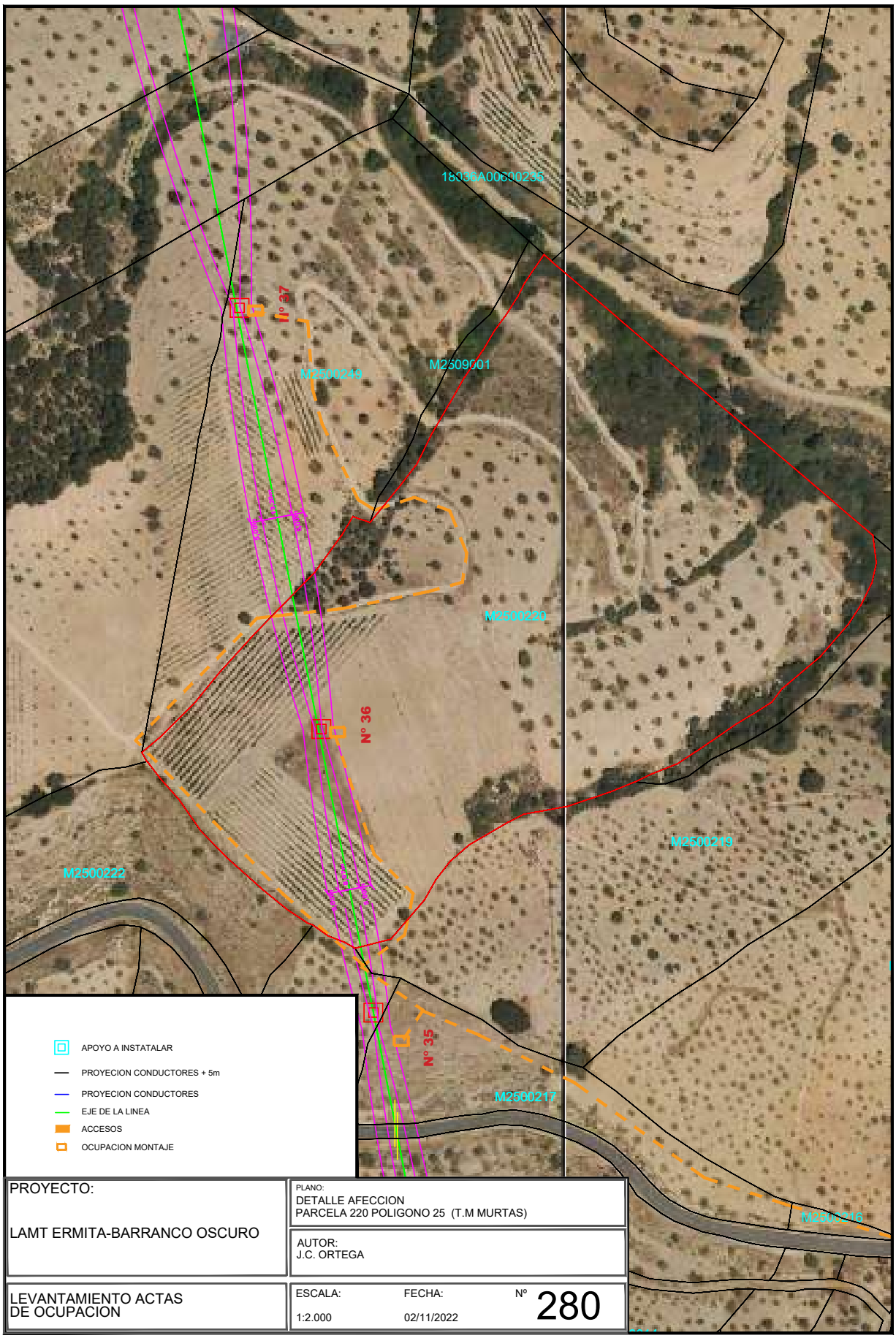

PROYECTO: LAMT ERMITA-BARRANCO OSCURO	PLANO: DETALLE AFECCION PARCELA 220 POLIGONO 25 (T.M MURTAS)		
	AUTOR: J.C. ORTEGA		
LEVANTAMIENTO ACTAS DE OCUPACION	ESCALA: 1:2.000	FECHA: 02/11/2022	Nº 280

Nº Reg. Entrada: 202499901165519. Fecha/Hora: 04/11/2024 13:54:58

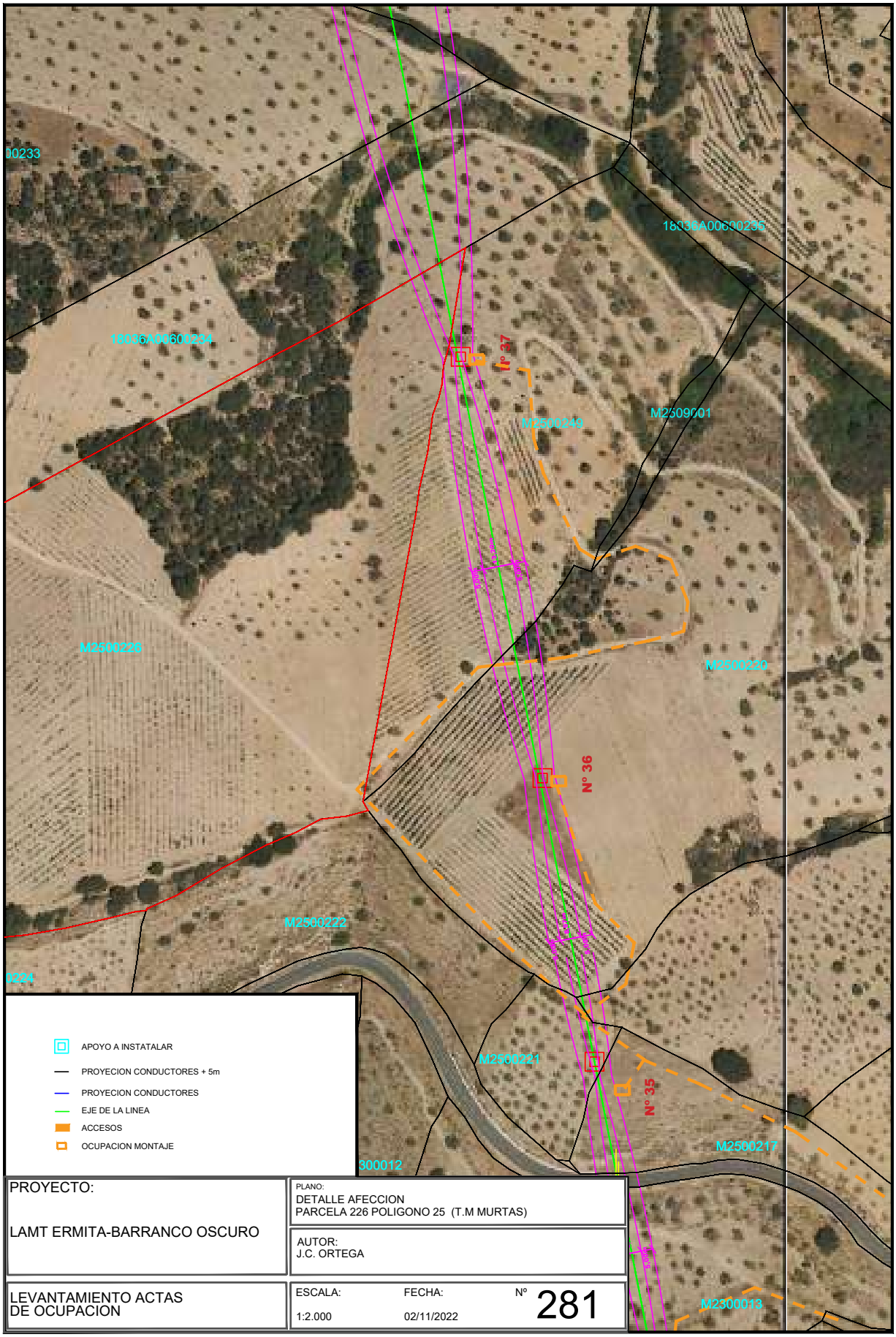

PROYECTO: LAMT ERMITA-BARRANCO OSCURO	PLANO: DETALLE AFECCION PARCELA 226 POLIGONO 25 (T.M MURTAS)
	AUTOR: J.C. ORTEGA
LEVANTAMIENTO ACTAS DE OCUPACION	ESCALA: 1:2.000 · FECHA: 02/11/2022 · Nº 281

IGNACIO CUERVA VALDIVIA cert. elec. repr. B18045666	04/11/2024 13:54	PÁGINA 278/282
VERIFICACIÓN	PEGVEE4YPBVQ3QL6PTFKUKCJEWRWQK	https://ws050.juntadeandalucia.es:443/verificarFirma/

Nº Reg. Entrada: 202499901165519. Fecha/Hora: 04/11/2024 13:54:58

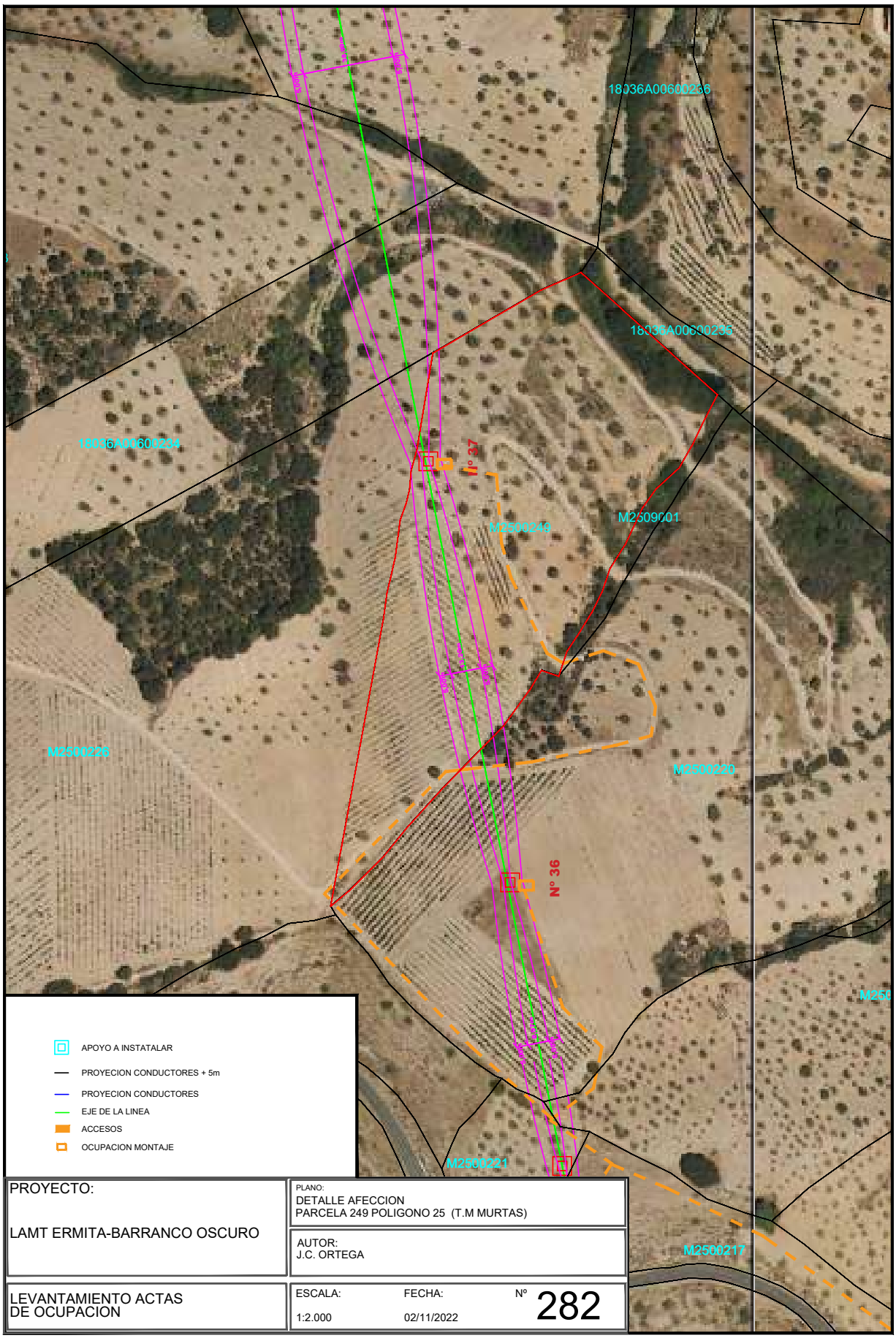

PROYECTO: LAMT ERMITA-BARRANCO OSCURO	PLANO: DETALLE AFECCION PARCELA 249 POLIGONO 25 (T.M MURTAS)		
	AUTOR: J.C. ORTEGA		
LEVANTAMIENTO ACTAS DE OCUPACION	ESCALA: 1:2.000	FECHA: 02/11/2022	Nº 282

IGNACIO CUERVA VALDIVIA cert. elec. repr. B18045666	04/11/2024 13:54	PÁGINA 279/282
VERIFICACIÓN	PEGVEE4YPBVQ3QL6PTFKUKCJEWRWQK	https://ws050.juntadeandalucia.es:443/verificarFirma/

Nº Reg. Entrada: 202499901165519. Fecha/Hora: 04/11/2024 13:54:58

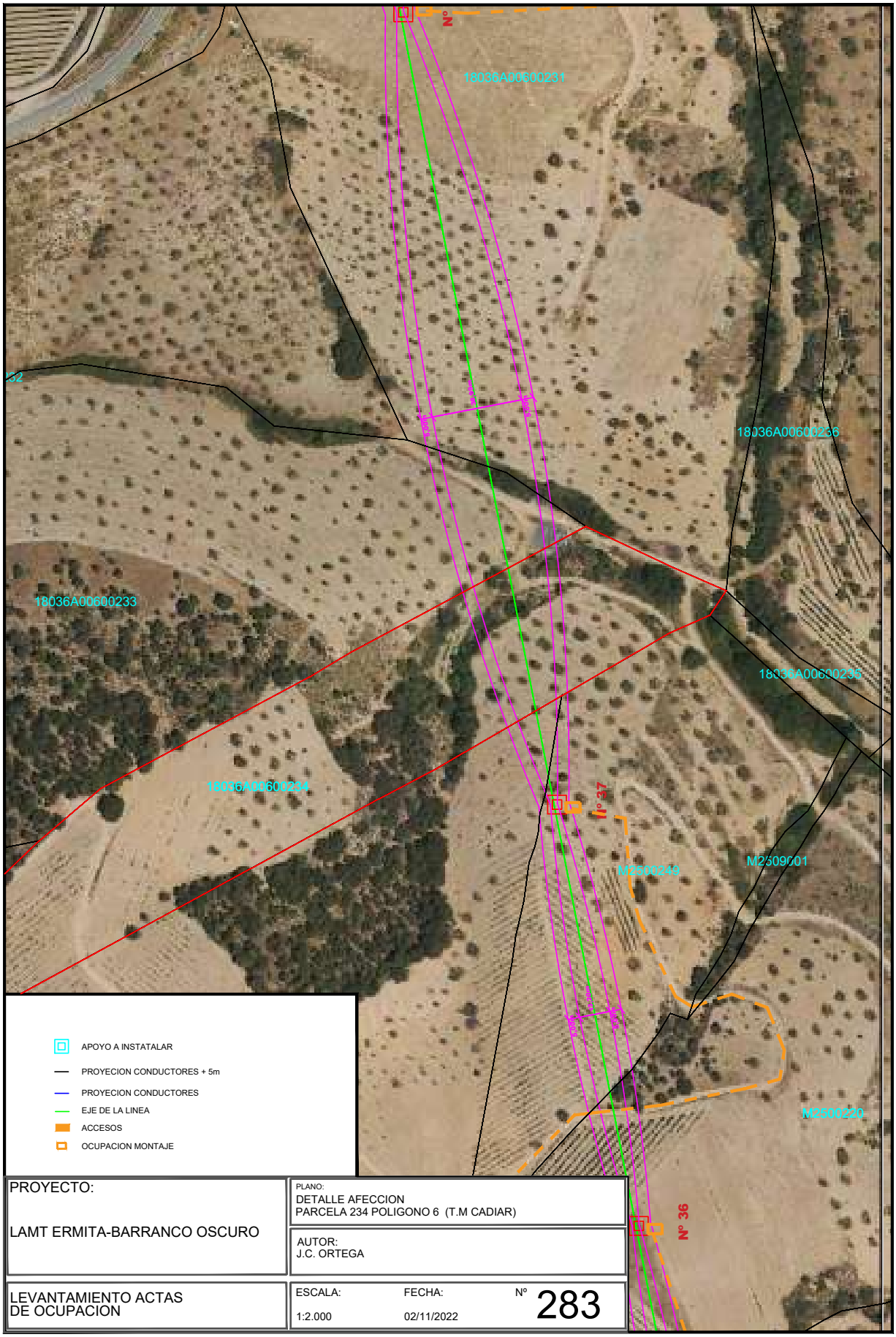

PROYECTO: LAMT ERMITA-BARRANCO OSCURO	PLANO: DETALLE AFECCION PARCELA 234 POLIGONO 6 (T.M CADIAR)	
	AUTOR: J.C. ORTEGA	
LEVANTAMIENTO ACTAS DE OCUPACION	ESCALA: 1:2.000	FECHA: 02/11/2022	Nº 283

Nº Reg. Entrada: 202499901165519. Fecha/Hora: 04/11/2024 13:54:58

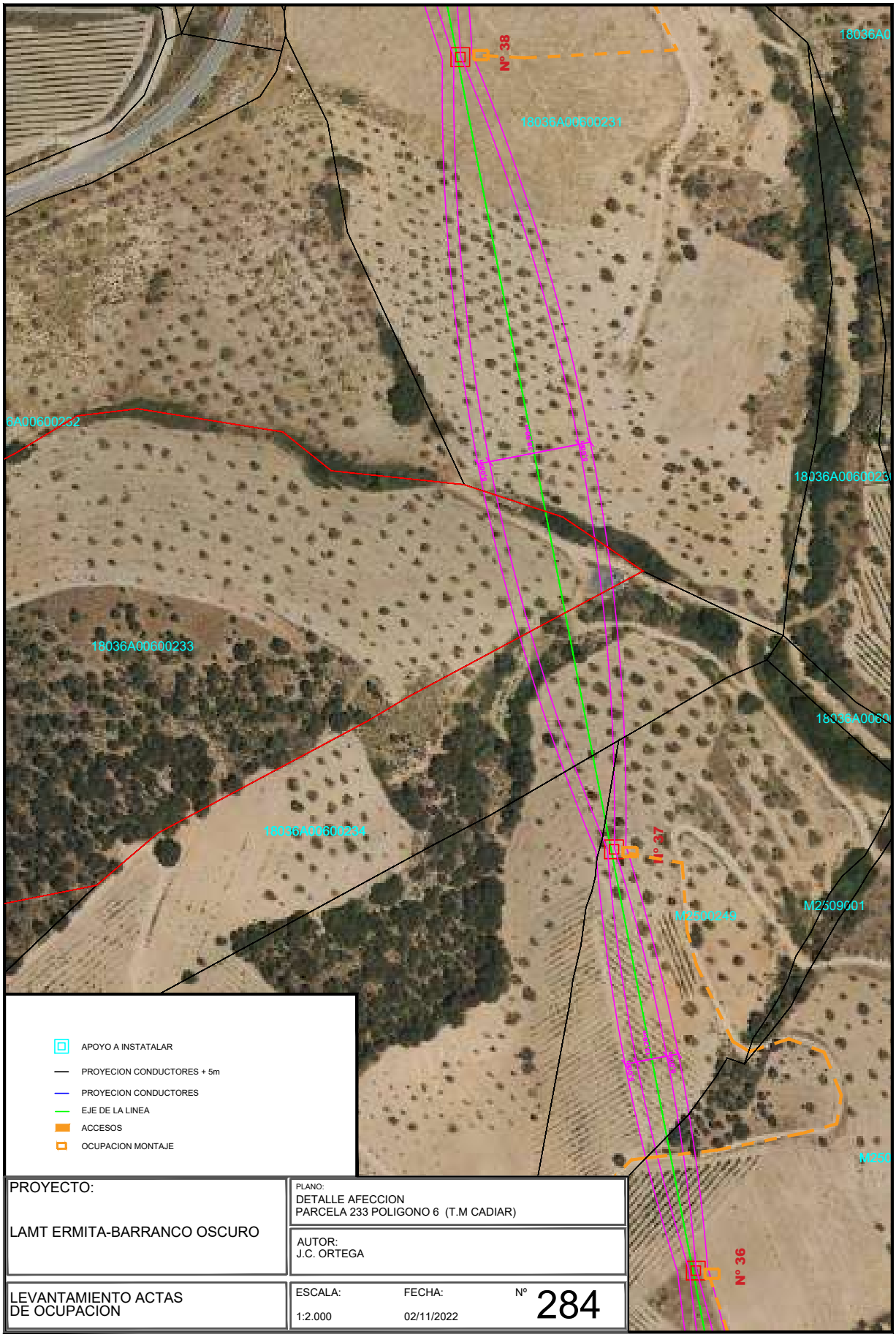

PROYECTO: LAMT ERMITA-BARRANCO OSCURO	PLANO: DETALLE AFECCION PARCELA 233 POLIGONO 6 (T.M CADIAR)	
	AUTOR: J.C. ORTEGA	
LEVANTAMIENTO ACTAS DE OCUPACION	ESCALA: 1:2.000 / FECHA: 02/11/2022	Nº 284

IGNACIO CUERVA VALDIVIA cert. elec. repr. B18045666		04/11/2024 13:54	PÁGINA 281/282
VERIFICACIÓN	PEGVEE4YPBVQ3QL6PTFKUKCJEWRWQK	https://ws050.juntadeandalucia.es:443/verificarFirma/	

Nº Reg. Entrada: 202499901165519. Fecha/Hora: 04/11/2024 13:54:58

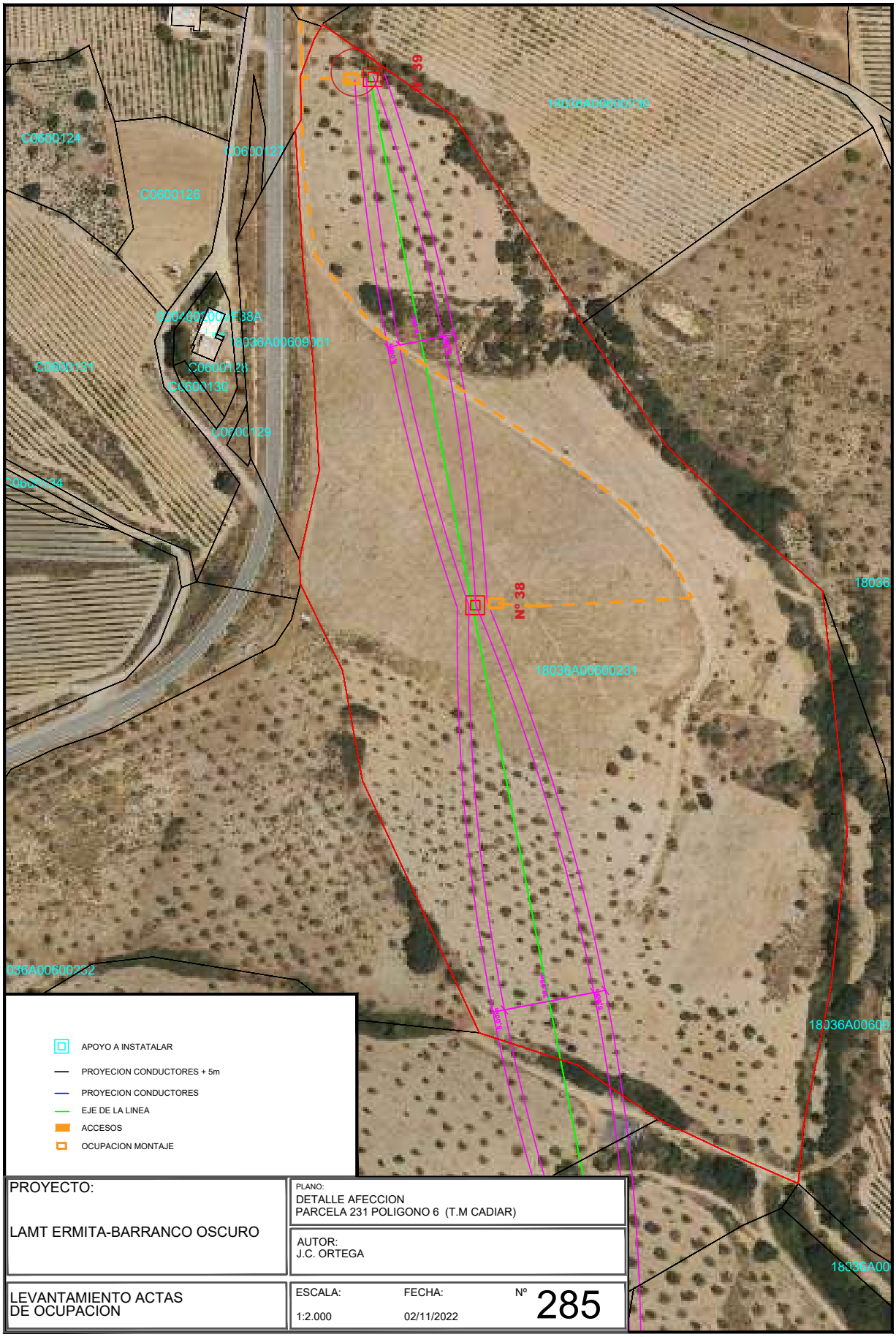

PROYECTO: LAMT ERMITA-BARRANCO OSCURO	PLANO: DETALLE AFECCION PARCELA 231 POLIGONO 6 (T.M CADIAR)	
	AUTOR: J.C. ORTEGA	
LEVANTAMIENTO ACTAS DE OCUPACION	ESCALA: 1:2.000	FECHA: 02/11/2022	Nº 285

IGNACIO CUERVA VALDIVIA cert. elec. repr. B18045666		04/11/2024 13:54	PÁGINA 282/282
VERIFICACIÓN	PEGVEE4YPBVQ3QL6PTFKUKCJEWRWQK	https://ws050.juntadeandalucia.es:443/verificarFirma/	