

MEMORIA PARA INICIAR EL PROCEDIMIENTO DE INCLUSIÓN DE "POZO LOZANO" EN EL INVENTARIO DE HUMEDALES DE ANDALUCÍA

1. DATOS DEL SOLICITANTE

Servicio de Espacios Naturales Protegidos de la Delegación Territorial de Sostenibilidad y Medio Ambiente.

2. DATOS DEL HUMEDAL

Nombre del humedal: Laguna de Pozo Lozano.

Otros nombres conocidos: Marisma o Laguna de Los Tercios o del Hato de la Carne.

Tipo de humedal: Laguna endorreica temporal

Estado de conservación:

	Conservada	Alterada	Muy alterada	Factores de tensión
Cubeta		X		3, 2
Cuenca			X	8
Comunidades vegetales		X		
Régimen hidrológico		X		
Calidad de las aguas		X		8

Factores de tensión: 1 Drenaje, 2 Construcciones / infraestructuras viarias, 3 Colmatación, 4 Alteración en el régimen hidrológico, 5 Alteración en la calidad de las aguas, 6 Presión turístico recreativa, 7 Sobrecarga ganadera, 8 Actividades agrícolas, 9 Otros



Puede verificar la integridad de este documento mediante la lectura del código QR adjunto o mediante el acceso a la dirección https://ws050.juntadeandalucia.es/verificarFirma indicando el código de VERIFICACIÓN		
FIRMADO POR	FELIPE OLIVEROS PRUAÑO	10/10/2025
VERIFICACIÓN		PÁG. 1/29



Junta de Andalucía

CONSEJERÍA DE SOSTENIBILIDAD Y MEDIO AMBIENTE
DELEGACIÓN TERRITORIAL EN CÁDIZ

3. LOCALIZACIÓN GEOGRÁFICA

3.1. Situación del humedal

Provincia: Cádiz

Término municipal: Jerez de la Frontera

Coordenadas geográficas: Latitud 36.652227° Longitud -6.206849°

UTM Huso 29 X 749679.51 m E, Y 4059928.59 m N

Altitud: 20 m.

Cuenca hidrográfica: Guadalete-Barbate

Superficie: 29,9247 Ha

3.2. Cartografía y límites

En documento cartográfico anexo. Se corresponden con los de la parcela de referencia catastral 11027A008000050000FR, Polígono 8, parcela 5 del municipio de el puerto de Santa María.

4. JUSTIFICACIÓN PARA LA INCLUSIÓN EN EL IHA

4.1. Criterios de inclusión en el Inventario

Humedales que constituyen el hábitat de especies de microorganismos, flora y fauna.

4.2. Características físicas

Climatología

Se caracteriza por la influencia de un clima Mediterráneo subhúmedo que puede considerarse como Mediterráneo Atlántico con dos estaciones bien marcadas, una cálida y seca y otra lluviosa y húmeda. La primera comprende los meses de abril a septiembre y la segunda de octubre a marzo, no existiendo prácticamente estaciones intermedias. Las temperaturas mínimas se dan en diciembre y enero, en torno a los 10-12 °C, y las máximas en julio y agosto, en torno a los 23-25 °C .

Plaza Asdrúbal, 6, 3ª planta. Edificio Junta de Andalucía. 11008 Cádiz
Teléfono 956008700 – Fax: 956900004
Correo electrónico: sg.ma.dtca.cagpds@juntadeandalucia.es

Puede verificar la integridad de este documento mediante la lectura del código QR adjunto o mediante el acceso a la dirección https://ws050.juntadeandalucia.es/verificarFirma indicando el código de VERIFICACIÓN		
FIRMADO POR	FELIPE OLIVEROS PRUAÑO	10/10/2025
VERIFICACIÓN		PÁG. 2/29

Precipitación media anual (mm)			Lluvia útil anual	Evapotranspiración (mm)	
Año medio	Año seco	Año húmedo		Potencial	Real
600	450	980	200	875	375

Geología

Los materiales presentes son margas blancas, limos y albarizas que descansan sobre un basamento margo-yesífero. Se asienta sobre materiales margosos de comportamiento acuicludo (formación capaz de almacenar agua pero no de transmitirla, ya que es porosa pero no permeable) si bien las capas de mayor contenido en limos se comportan como acuitardos, y por tanto con capacidad para retener y transmitir lentamente el agua.

Geomorfología

El entorno está constituida por lomas redondeadas de escasa mientras que la cubeta lagunar presenta en su mayor parte una topografía prácticamente llana y tiene muy escasa profundidad.

La horizontalidad del terreno, las condiciones climáticas de semiaridez y el carácter mineralizado de sus aguas junto con las fluctuaciones estacionales de sus niveles hídricos, convierten a estas lagunas en un interesante ejemplo del fenómeno del endorreísmo bético y de las lagunas salinas interiores, consideradas de gran singularidad y originalidad dentro del contexto ibérico y de Europa Occidenta

Edafología

Los materiales presentes en el entorno son margas blancas, limos y albarizas y los suelos de la cubierta lagunar son Solonchaks. Se trata de suelos de color pardo, pardo-gris o pardo rojizo; textura arcillosa o arcillo-limosa; estructura grumosa o laminar en superficie, y compacta o prismática en profundidad. Son profundos, de drenaje y permeabilidad malos y contienen sales solubles, en especial cloruros y sulfatos.

Hidrología

Puede permanecer inundada gran parte del ciclo anual en años de elevada pluviometría, pero en años de precipitaciones medias, o con menores reservas hídricas, la laguna permanece seca durante en el periodo estival e incluso a finales de la primavera. El régimen hidrológico está alterado por zanjas y canales para evitar la inundación de los terrenos agrícolas circundantes. El agua es aportada a la cubeta por los arroyos del Hato de la Carne por el Este, del Toro y de la Vicuña por el Oeste y el regajo de Pozo Lozano por el Sureste.

Plaza Asdrúbal, 6, 3ª planta. Edificio Junta de Andalucía. 11008 Cádiz
Teléfono 956008700 – Fax: 956900004

Correo electrónico: sg.ma.dtca.cagpds@juntadeandalucia.es

Puede verificar la integridad de este documento mediante la lectura del código QR adjunto o mediante el acceso a la dirección https://ws050.juntadeandalucia.es/verificarFirma indicando el código de VERIFICACIÓN		
FIRMADO POR	FELIPE OLIVEROS PRUAÑO	10/10/2025
VERIFICACIÓN		PÁG. 3/29

4.3. Características ecológicas

Fauna

Las aves acuáticas son la fauna más representativa del humedal en el que se reproducen los años con suficiente pluviometría especies como la focha común, gallineta común, avoceta, cigüeñuela, chorlitejo patinegro, pagaza piconegra, la canastera o el ánade azulón. Frecuentan el humedal también otras especies como el tarro blanco, pato colorado, flamenco rosa, morito, fumarel cariblanco, gaviotas, agachadizas, cigueñas blancas o los aguilucho lagunero y cenizo, este último reproductor abundante en las zonas cerealistas cercanas.

En el humedal se han observado un total de 89 especies de aves que se relacionan en la tabla siguiente:

Tarro blanco	Cigüeñuela común	Flamenco común
Cuchara común	Avoceta común	Zampullín común
Ánade friso	Chorlitejo grande	Somormujo lavanco
Silbón europeo	Chorlitejo chico	Zampullín cuellinegro
Ánade azulón	Avefría europea	Cigüeña blanca
Pato colorado	Chorlitejo patinegro	Morito común
Borrón europeo	Aguja colinegra	Espátula común
Podorniz común	Agachadiza común	Garceta común
Perdiz roja	Andarríos chico	Garcilla bueyera occidental
Paloma bravía	Andarríos grande	Garza real
Paloma torcaz	Archibebe común	Garza imperial
Tórtola europea	Correlimos de Temminck	Buitre leonado
Tórtola turca	Correlimos menudo	Culebrera europea
Vencejo común	Canastera común	Águila perdicera
Vencejo pálido	Gaviota patiamarilla	Aguilucho lagunero occidental
Gallineta común	Gaviota sombría	Aguilucho cenizo
Focha común	Pagaza piconegra	Milano negro
Calamón común	Fumarel cariblanco	Busardo ratonero
Grulla común	Charrán común	Abubilla común

Plaza Asdrúbal, 6, 3ª planta. Edificio Junta de Andalucía. 11008 Cádiz
Teléfono 956008700 – Fax: 956900004
Correo electrónico: sg.ma.dtca.cagpds@juntadeandalucia.es

Puede verificar la integridad de este documento mediante la lectura del código QR adjunto o mediante el acceso a la dirección https://ws050.juntadeandalucia.es/verificarFirma indicando el código de VERIFICACIÓN		
FIRMADO POR	FELIPE OLIVEROS PRUAÑO	10/10/2025
VERIFICACIÓN		PÁG. 4/29



Abejaruco europeo	Cistícola buitrón	Ruiseñor común
Pito ibérico	Zarcero políglota	Gorrión común
Cernícalo vulgar	Avión roquero	Lavandera boyera
Alcaudón común	Golondrina común	Lavandera blanca
Urraca común	Avión común occidental	Bisbita pratense
Cuervo grande	Golondrina dáurica	Verderón común
Alondra totovía	occidental	Pardillo común
Cogujada montesina	Mosquitero papialbo	Jilguero europeo
Cogujada común	Cetia ruiseñor	Serín verdecillo
Terrera común	Estornino pinto	Jilguero lúgano
Calandria común	Mirlo común	Escribano triguero

Flora

La vegetación del humedal es la propia de los humedales con aguas salobres predominado en sus orillas los tarajes, salicornias, marismas continentalizadas.

4.4. Uso actual del suelo e impactos

El humedal está rodeado de vías pecuarias y explotaciones agrícolas dedicadas.

4.5. Valores socioculturales

Ninguno destacado.

4.6. Conservación y gestión

En el humedal se lleva a cabo desde hace años un seguimiento de aves acuáticas en el marco del Programa de Emergencias, Control Epidemiológico y Seguimiento de la Fauna Silvestre de Andalucía con especial enfoque hacia las especies amenazadas incluidas en el Plan de Recuperación y Conservación de Aves de Humedales (PRCAH).

Del mismo modo, en la actualidad se pretende iniciar la tramitación de un Convenio de Colaboración entre la Consejería de Sostenibilidad y Medio Ambiente y la propiedad de los terrenos para el desarrollo de actuaciones de restauración, conservación y seguimiento del espacio.

Plaza Asdrúbal, 6, 3ª planta. Edificio Junta de Andalucía. 11008 Cádiz
Teléfono 956008700 – Fax: 956900004
Correo electrónico: sg.ma.dtca.cagpds@juntadeandalucia.es

Puede verificar la integridad de este documento mediante la lectura del código QR adjunto o mediante el acceso a la dirección https://ws050.juntadeandalucia.es/verificarFirma indicando el código de VERIFICACIÓN		
FIRMADO POR	FELIPE OLIVEROS PRUAÑO	10/10/2025
VERIFICACIÓN		PÁG. 5/29



5. ASPECTOS ADMINISTRATIVOS Y LEGALES

5.1. Propiedad / Titularidad

Su titularidad con el 100 % de propiedad corresponde a D. Alberto Costas Gómez de Merodio, NIF 28338189G, con domicilio fiscal en la C/ Paraíso 4 Es:2 Pl:13Pt:F 11405 Jerez de la Frontera (Cádiz)

Espacio incluido en RENPA: No

Otras figuras de protección: No

Planeamiento urbanístico en vigor: Todo el territorio que ocupa el humedal está clasificado en el vigente PGOU de El Puerto de Santa María (aprobado definitivamente por Resolución del Consejero de Obras Públicas y Transporte de la Junta de Andalucía el 18 de diciembre de 199)1 como suelo no urbanizable de especial protección Zonas Húmedas de la Campiña.

EL JEFE DE SERVICIO DE ESPACIOS NATURALES PROTEGIDOS

Fdo: Felipe Oliveros Pruaño

Plaza Asdrúbal, 6, 3ª planta. Edificio Junta de Andalucía. 11008 Cádiz
Teléfono 956008700 – Fax: 956900004
Correo electrónico: sg.ma.dtca.cagpds@juntadeandalucia.es

Puede verificar la integridad de este documento mediante la lectura del código QR adjunto o mediante el acceso a la dirección https://ws050.juntadeandalucia.es/verificarFirma indicando el código de VERIFICACIÓN		
FIRMADO POR	FELIPE OLIVEROS PRUAÑO	10/10/2025
VERIFICACIÓN		PÁG. 6/29



Cartografía: Delimitación del humedal .



Límite propuesto para la inclusión en el Inventario de Humedales. Se corresponden con los de la parcela de referencia catastral 11027A008000050000FR, Polígono 8, parcela 5 del municipio de El Puerto de Santa María.

Plaza Asdrúbal, 6, 3ª planta. Edificio Junta de Andalucía. 11008 Cádiz
Teléfono 956008700 – Fax: 956900004
Correo electrónico: sg.ma.dtca.cagpds@juntadeandalucia.es

Puede verificar la integridad de este documento mediante la lectura del código QR adjunto o mediante el acceso a la dirección <https://ws050.juntadeandalucia.es/verificarFirma> indicando el código de VERIFICACIÓN

FIRMADO POR	FELIPE OLIVEROS PRUAÑO	10/10/2025
VERIFICACIÓN		PÁG. 7/29



Zona inundable para un período de retorno de 500 años

Plaza Asdrúbal, 6, 3ª planta. Edificio Junta de Andalucía. 11008 Cádiz
Teléfono 956008700 – Fax: 956900004
Correo electrónico: sg.ma.dtca.cagpds@juntadeandalucia.es

Puede verificar la integridad de este documento mediante la lectura del código QR adjunto o mediante el acceso a la dirección <https://ws050.juntadeandalucia.es/verificarFirma> indicando el código de VERIFICACIÓN

FIRMADO POR	FELIPE OLIVEROS PRUAÑO	10/10/2025
VERIFICACIÓN		PÁG. 8/29

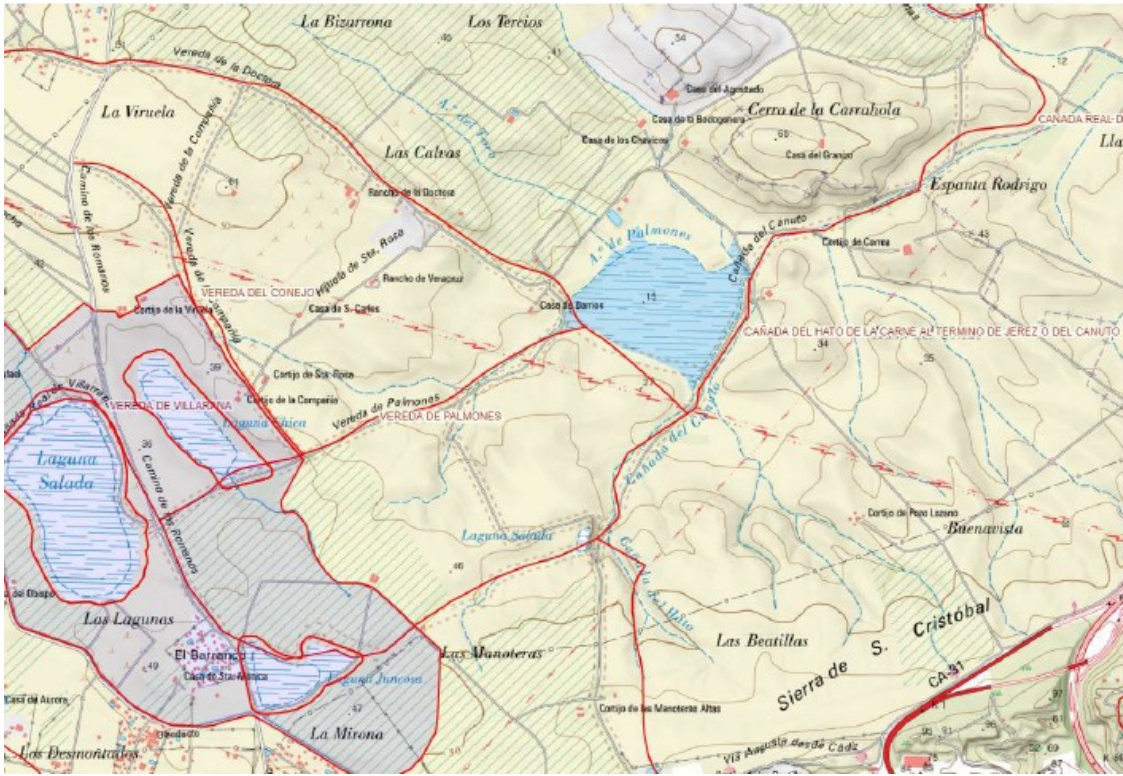

Ubicación de las vías pecuarias del entorno del humedal sobre Mapa Topográfico Nacional 1:25.000

Plaza Asdrúbal, 6, 3ª planta. Edificio Junta de Andalucía. 11008 Cádiz
Teléfono 956008700 – Fax: 956900004
Correo electrónico: sg.ma.dtca.cagpds@juntadeandalucia.es

Puede verificar la integridad de este documento mediante la lectura del código QR adjunto o mediante el acceso a la dirección https://ws050.juntadeandalucia.es/verificarFirma indicando el código de VERIFICACIÓN		
FIRMADO POR	FELIPE OLIVEROS PRUAÑO	10/10/2025
VERIFICACIÓN		PÁG. 9/29



Junta de Andalucía

CONSEJERÍA DE SOSTENIBILIDAD Y MEDIO AMBIENTE

DELEGACIÓN TERRITORIAL EN CÁDIZ

Anexo Fotográfico



Plaza Asdrúbal, 6, 3ª planta. Edificio Junta de Andalucía. 11008 Cádiz
Teléfono 956008700 – Fax: 956900004
Correo electrónico: sg.ma.dtca.cagpds@juntadeandalucia.es

Puede verificar la integridad de este documento mediante la lectura del código QR adjunto o mediante el acceso a la dirección https://ws050.juntadeandalucia.es/verificarFirma indicando el código de VERIFICACIÓN		
FIRMADO POR	FELIPE OLIVEROS PRUAÑO	10/10/2025
VERIFICACIÓN		PÁG. 10/29



Junta de Andalucía

CONSEJERÍA DE SOSTENIBILIDAD Y MEDIO AMBIENTE
DELEGACIÓN TERRITORIAL EN CÁDIZ



Foto n.º 2: Ídem



Foto n.º 3: Vista del humedal desde el norte



Foto n.º 4: Viste desde la orilla oeste

Plaza Asdrúbal, 6, 3ª planta. Edificio Junta de Andalucía. 11008 Cádiz
Teléfono 956008700 – Fax: 956900004
Correo electrónico: sg.ma.dtca.cagpds@juntadeandalucia.es

Puede verificar la integridad de este documento mediante la lectura del código QR adjunto o mediante el acceso a la dirección <https://ws050.juntadeandalucia.es/verificarFirma> indicando el código de VERIFICACIÓN

FIRMADO POR	FELIPE OLIVEROS PRUAÑO	10/10/2025
VERIFICACIÓN		PÁG. 11/29



Foto n.º 5: Ídem



Foto n.º 6: Vista desde el este



Foto n.º 7: Ídem, detalle del interior del vaso

Plaza Asdrúbal, 6, 3ª planta. Edificio Junta de Andalucía. 11008 Cádiz
Teléfono 956008700 – Fax: 956900004
Correo electrónico: sg.ma.dtca.cagpds@juntadeandalucia.es

Puede verificar la integridad de este documento mediante la lectura del código QR adjunto o mediante el acceso a la dirección <https://ws050.juntadeandalucia.es/verificarFirma> indicando el código de VERIFICACIÓN

FIRMADO POR	FELIPE OLIVEROS PRUAÑO	10/10/2025
VERIFICACIÓN		PÁG. 12/29



Foto n.º 8: Vista desde el sureste, rodadas en dirección al interior del humedal



Foto n.º 9: Vista del margen sur



Foto n.º 10: Ídem, pastizal y vegetación de marisma

Plaza Asdrúbal, 6, 3ª planta. Edificio Junta de Andalucía. 11008 Cádiz
Teléfono 956008700 – Fax: 956900004
Correo electrónico: sg.ma.dtca.cagpds@juntadeandalucia.es

Puede verificar la integridad de este documento mediante la lectura del código QR adjunto o mediante el acceso a la dirección <https://ws050.juntadeandalucia.es/verificarFirma> indicando el código de VERIFICACIÓN

FIRMADO POR	FELIPE OLIVEROS PRUAÑO	10/10/2025
VERIFICACIÓN		PÁG. 13/29



Foto n.º 11: Vista general desde el margen sur



Foto n.º 12: Vista desde el margen suroeste



Foto n.º 13: Vista desde el margen noroeste

Plaza Asdrúbal, 6, 3ª planta. Edificio Junta de Andalucía. 11008 Cádiz
Teléfono 956008700 – Fax: 956900004
Correo electrónico: sg.ma.dtca.cagpds@juntadeandalucia.es

Puede verificar la integridad de este documento mediante la lectura del código QR adjunto o mediante el acceso a la dirección <https://ws050.juntadeandalucia.es/verificarFirma> indicando el código de VERIFICACIÓN

FIRMADO POR	FELIPE OLIVEROS PRUAÑO	10/10/2025
VERIFICACIÓN		PÁG. 14/29



Foto n.º 14: Vista desde el margen este



Foto n.º 15: Tablilla del coto Los Tercios Nuevo



Foto n.º 16: Zona de seguridad en V. P.

Plaza Asdrúbal, 6, 3ª planta. Edificio Junta de Andalucía. 11008 Cádiz
Teléfono 956008700 – Fax: 956900004
Correo electrónico: sg.ma.dtca.cagpds@juntadeandalucia.es

Puede verificar la integridad de este documento mediante la lectura del código QR adjunto o mediante el acceso a la dirección <https://ws050.juntadeandalucia.es/verificarFirma> indicando el código de VERIFICACIÓN

FIRMADO POR	FELIPE OLIVEROS PRUAÑO	10/10/2025
VERIFICACIÓN		PÁG. 15/29



Foto n.º 17: Tablilla de coto en la linde del humedal con la V. P. del Canuto



Foto n.º 18: Zona de seguridad en la V. P.



Foto n. 19: Tablilla del coto La Liebre

Plaza Asdrúbal, 6, 3ª planta. Edificio Junta de Andalucía. 11008 Cádiz
Teléfono 956008700 – Fax: 956900004
Correo electrónico: sg.ma.dtca.cagpds@juntadeandalucia.es

Puede verificar la integridad de este documento mediante la lectura del código QR adjunto o mediante el acceso a la dirección <https://ws050.juntadeandalucia.es/verificarFirma> indicando el código de VERIFICACIÓN

FIRMADO POR	FELIPE OLIVEROS PRUAÑO	10/10/2025
VERIFICACIÓN		PÁG. 16/29



Junta de Andalucía

CONSEJERÍA DE SOSTENIBILIDAD Y MEDIO AMBIENTE

DELEGACIÓN TERRITORIAL EN CÁDIZ



Foto n.º 20: V. P. Cañada del Hato de la Carne o del Canuto a la altura del humedal



Foto n.º 21: Ídem, a la derecha el humedal



Foto n.º 22: Continuación de la V. P. hacia el noroeste

Plaza Asdrúbal, 6, 3ª planta. Edificio Junta de Andalucía. 11008 Cádiz
Teléfono 956008700 – Fax: 956900004
Correo electrónico: sg.ma.dtca.cagpds@juntadeandalucia.es

Puede verificar la integridad de este documento mediante la lectura del código QR adjunto o mediante el acceso a la dirección <https://ws050.juntadeandalucia.es/verificarFirma> indicando el código de VERIFICACIÓN

FIRMADO POR	FELIPE OLIVEROS PRUAÑO	10/10/2025
VERIFICACIÓN		PÁG. 17/29



Junta de Andalucía

CONSEJERÍA DE SOSTENIBILIDAD Y MEDIO AMBIENTE
DELEGACIÓN TERRITORIAL EN CÁDIZ



Foto n.º 23: Líneas eléctricas sobrevolando la V. P. al suroeste del humedal



Foto n.º 24: Pozo en la V. P.



Foto n.º 25: Interior del pozo

Plaza Asdrúbal, 6, 3ª planta. Edificio Junta de Andalucía. 11008 Cádiz
Teléfono 956008700 – Fax: 956900004
Correo electrónico: sg.ma.dtca.cagpds@juntadeandalucia.es

Puede verificar la integridad de este documento mediante la lectura del código QR adjunto o mediante el acceso a la dirección <https://ws050.juntadeandalucia.es/verificarFirma> indicando el código de VERIFICACIÓN

FIRMADO POR	FELIPE OLIVEROS PRUAÑO	10/10/2025
VERIFICACIÓN		PÁG. 18/29



Foto n.º 35: Ídem, humedal a la derecha



Foto n.º 36: Vereda y arroyo de Palmones



Foto n.º 37: Arroyo de Palmones por el borde norte

Plaza Asdrúbal, 6, 3ª planta. Edificio Junta de Andalucía. 11008 Cádiz
Teléfono 956008700 – Fax: 956900004
Correo electrónico: sg.ma.dtca.cagpds@juntadeandalucia.es

Puede verificar la integridad de este documento mediante la lectura del código QR adjunto o mediante el acceso a la dirección <https://ws050.juntadeandalucia.es/verificarFirma> indicando el código de VERIFICACIÓN

FIRMADO POR	FELIPE OLIVEROS PRUAÑO	10/10/2025
VERIFICACIÓN		PÁG. 19/29



Junta de Andalucía

CONSEJERÍA DE SOSTENIBILIDAD Y MEDIO AMBIENTE
DELEGACIÓN TERRITORIAL EN CÁDIZ



Foto n.º 29: Continuation of the V. P. after passing the wetland towards T. M. de Jerez



Foto n.º 30: Idem



Foto n.º 31: Idem

Plaza Asdrúbal, 6, 3ª planta. Edificio Junta de Andalucía. 11008 Cádiz
Teléfono 956008700 – Fax: 956900004
Correo electrónico: sg.ma.dtca.cagpds@juntadeandalucia.es

Puede verificar la integridad de este documento mediante la lectura del código QR adjunto o mediante el acceso a la dirección <https://ws050.juntadeandalucia.es/verificarFirma> indicando el código de VERIFICACIÓN

FIRMADO POR	FELIPE OLIVEROS PRUAÑO	10/10/2025
VERIFICACIÓN		PÁG. 20/29



Foto n.º 32: Lomo en la Vereda de la Doctora con humedal a la izquierda y caño a la derecha



Foto n.º 33: Ídem



Foto n. 34: Ídem, vista opuesta

Plaza Asdrúbal, 6, 3ª planta. Edificio Junta de Andalucía. 11008 Cádiz
Teléfono 956008700 – Fax: 956900004
Correo electrónico: sg.ma.dtca.cagpds@juntadeandalucia.es

Puede verificar la integridad de este documento mediante la lectura del código QR adjunto o mediante el acceso a la dirección <https://ws050.juntadeandalucia.es/verificarFirma> indicando el código de VERIFICACIÓN

FIRMADO POR	FELIPE OLIVEROS PRUAÑO	10/10/2025
VERIFICACIÓN		PÁG. 21/29



Foto n.º 38: Ídem



Foto n.º 39: Ídem



Foto n. 40: Arroyo del Toro hacia el humedal

Plaza Asdrúbal, 6, 3ª planta. Edificio Junta de Andalucía. 11008 Cádiz
Teléfono 956008700 – Fax: 956900004
Correo electrónico: sg.ma.dtca.cagpds@juntadeandalucia.es

Puede verificar la integridad de este documento mediante la lectura del código QR adjunto o mediante el acceso a la dirección <https://ws050.juntadeandalucia.es/verificarFirma> indicando el código de VERIFICACIÓN

FIRMADO POR	FELIPE OLIVEROS PRUAÑO	10/10/2025
VERIFICACIÓN		PÁG. 22/29



Foto n.º 41: Interior del humedal



Foto n.º 42: Ídem



Foto n.º 43: Tierra cuarteada el 28 de noviembre 2023

Plaza Asdrúbal, 6, 3ª planta. Edificio Junta de Andalucía. 11008 Cádiz
Teléfono 956008700 – Fax: 956900004
Correo electrónico: sg.ma.dtca.cagpds@juntadeandalucia.es

Puede verificar la integridad de este documento mediante la lectura del código QR adjunto o mediante el acceso a la dirección <https://ws050.juntadeandalucia.es/verificarFirma> indicando el código de VERIFICACIÓN

FIRMADO POR	FELIPE OLIVEROS PRUAÑO	10/10/2025
VERIFICACIÓN		PÁG. 23/29



Foto n.º 44: Vista de la Cañada del Canuto y al fondo el humedal desde una colina al suroeste



Foto n.º 45: Ciclistas en V. P. junto al humedal



Foto n.º 46: Ídem

Plaza Asdrúbal, 6, 3ª planta. Edificio Junta de Andalucía. 11008 Cádiz
Teléfono 956008700 – Fax: 956900004
Correo electrónico: sg.ma.dtca.cagpds@juntadeandalucia.es

Puede verificar la integridad de este documento mediante la lectura del código QR adjunto o mediante el acceso a la dirección <https://ws050.juntadeandalucia.es/verificarFirma> indicando el código de VERIFICACIÓN

FIRMADO POR	FELIPE OLIVEROS PRUAÑO	10/10/2025
VERIFICACIÓN		PÁG. 24/29

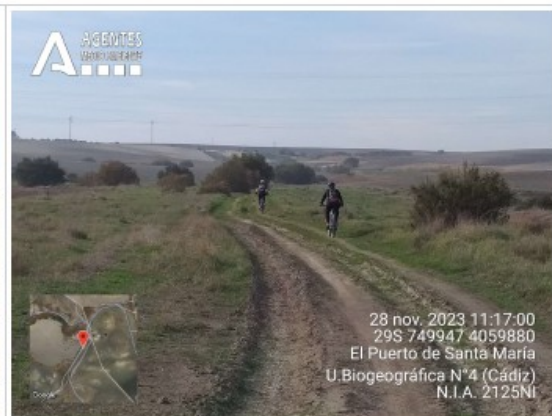

Foto n.º 47: Orla de taraje en el borde norte



Foto n.º 48: Golpe de carrizos



Foto n.º 49: Vegetación típica en el margen oeste

Plaza Asdrúbal, 6, 3ª planta. Edificio Junta de Andalucía. 11008 Cádiz
Teléfono 956008700 – Fax: 956900004
Correo electrónico: sg.ma.dtca.cagpds@juntadeandalucia.es

Puede verificar la integridad de este documento mediante la lectura del código QR adjunto o mediante el acceso a la dirección <https://ws050.juntadeandalucia.es/verificarFirma> indicando el código de VERIFICACIÓN

FIRMADO POR	FELIPE OLIVEROS PRUAÑO	10/10/2025
VERIFICACIÓN		PÁG. 25/29



Foto n.º 50: Vegetación en el borde este



Foto n.º 51: Planta barrillera



Foto n. 52: Ídem, otra especie

Plaza Asdrúbal, 6, 3ª planta. Edificio Junta de Andalucía. 11008 Cádiz
Teléfono 956008700 - Fax: 956900004
Correo electrónico: sg.ma.dtca.cagpds@juntadeandalucia.es

Puede verificar la integridad de este documento mediante la lectura del código QR adjunto o mediante el acceso a la dirección <https://ws050.juntadeandalucia.es/verificarFirma> indicando el código de VERIFICACIÓN

FIRMADO POR	FELIPE OLIVEROS PRUAÑO	10/10/2025
VERIFICACIÓN		PÁG. 26/29



Foto n.º 56 Vista de la laguna desde la orilla este en dirección noroeste. Al fondo la Viña El agostado



Foto n.º 57 Vista de la laguna desde el cerro de Pozo Lozano situado al sureste.

Plaza Asdrúbal, 6, 3ª planta. Edificio Junta de Andalucía. 11008 Cádiz
Teléfono 956008700 – Fax: 956900004
Correo electrónico: sg.ma.dtca.cagpds@juntadeandalucia.es

Puede verificar la integridad de este documento mediante la lectura del código QR adjunto o mediante el acceso a la dirección <https://ws050.juntadeandalucia.es/verificarFirma> indicando el código de VERIFICACIÓN

FIRMADO POR	FELIPE OLIVEROS PRUAÑO	10/10/2025
VERIFICACIÓN		PÁG. 27/29



Foto n.º 53: Carrizal



Foto n.º 54: Cinturones de vegetación en el borde



Foto n.º 55: Vegetación en la orilla norte

Plaza Asdrúbal, 6, 3ª planta. Edificio Junta de Andalucía. 11008 Cádiz
Teléfono 956008700 – Fax: 956900004
Correo electrónico: sg.ma.dtca.cagpds@juntadeandalucia.es

Puede verificar la integridad de este documento mediante la lectura del código QR adjunto o mediante el acceso a la dirección <https://ws050.juntadeandalucia.es/verificarFirma> indicando el código de VERIFICACIÓN

FIRMADO POR	FELIPE OLIVEROS PRUAÑO	10/10/2025
VERIFICACIÓN		PÁG. 28/29

Plaza Asdrúbal, 6, 3ª planta. Edificio Junta de Andalucía. 11008 Cádiz
Teléfono 956008700 – Fax: 956900004
Correo electrónico: sg.ma.dtca.cagpds@juntadeandalucia.es

Puede verificar la integridad de este documento mediante la lectura del código QR adjunto o mediante el acceso a la dirección https://ws050.juntadeandalucia.es/verificarFirma indicando el código de VERIFICACIÓN		
FIRMADO POR	FELIPE OLIVEROS PRUAÑO	10/10/2025
VERIFICACIÓN		PÁG. 29/29